

ARQUITECTURA
REVISTA DEL COLEGIO OFICIAL DE ARQUITECTOS DE MADRID
1986
1990

ARQUITECTURA

REVISTA DEL COLEGIO OFICIAL DE ARQUITECTOS DE MADRID

INDICES. 1986-1990

AÑO LXXII IV EPOCA

Edición, Dirección y Redacción

SARA DE LA MATA
FUENSANTA NIETO
ENRIQUE SOBEJANO

Producción y Diseño

LUIS MIGUEL GIBERT
BORJA RAMILO

Documentación

DOLORES PALACIOS

Secretaría

- REDACCIÓN
LOURDES ARRILLAGA
- ADMINISTRACIÓN
NURIA GARCÍA
ANGEL SOTO

Corresponsales

BARCELONA: OCTAVIO MESTRE
PALMA DE MALLORCA: MARTÍN LUCENA
PAMPLONA: MIGUEL ANGEL ALONSO
SEVILLA: ANTONIO TEJEDOR
BERLÍN: BERND ALBERS
MILÁN: CARMEN MURÚA
NUEVA YORK: WARREN JAMES
PARÍS: CHARLES POISAY
ROMA: ANTONELLO MÓNACO

Publicidad

OLGA ORTEGA & ASOCIADOS, S. A.
JOAQUÍN M.ª LÓPEZ, 23 - 4.º D 28015 MADRID
TEL.: 543 61 48 - 543 57 88 FAX: 544 75 70

DELEGACIÓN CATALUÑA
MUNTANER, 233 - 2.º-2.ª 08021 BARCELONA
TEL.: 414 22 56 FAX: 414 38 05

DELEGACIÓN LEVANTE
AMPARO NAVARRO
AVDA. DEL CID, 31 - 5.º 10 46018 VALENCIA
TEL.: 325 80 71

Distribución

CELESTE, S.A.

Talleres gráficos y fotocomposición

ARTES GRÁFICAS PALERMO, S.L.
C.º DE HORMIGUERAS, 175 NAVES 11-7
28031 MADRID
TEL.: 777 67 12*

DEPÓSITO LEGAL: M-617-1958

Fotomecánica

SELECCIÓN, S.A.
MIGUEL YUSTE, 16 28037 MADRID

EL COLEGIO OFICIAL DE ARQUITECTOS DE CANTABRIA ES CO-PATROCINADOR DE LA EDICIÓN DE LA REVISTA, EN CUANTO MANTIENE SUSCRIPCIONES PARA TODOS LOS COLEGIADOS RESIDENTES.

LOS CRITERIOS EXPUESTOS EN LOS ARTÍCULOS SON DE EXCLUSIVA RESPONSABILIDAD DE SUS AUTORES Y NO REFLEJAN NECESARIAMENTE LA OPINIÓN DEL EQUIPO DIRECTOR DE LA REVISTA.

LA DIRECCIÓN DE LA REVISTA SE RESERVA EL DERECHO DE LA PUBLICACIÓN DE LOS ORIGINALES ENVIADOS.

SE AUTORIZA LA REPRODUCCIÓN TOTAL O PARCIAL DE LOS TEXTOS Y ORIGINALES GRÁFICOS SIEMPRE QUE SE CITE LA PROCEDENCIA.

LAS RECLAMACIONES CADUCAN A LOS CUATRO MESES.

La confección y realización de este número de índices ha corrido a cargo de LOURDES ARRILLAGA

ARQUITECTURA

INDICES

1986-1990

ARQUITECTURA, ESPAÑA

SERVICIOS PÚBLICOS Y ADMINISTRATIVOS

Ministerios y organismos oficiales y administraciones del Estado, Departamentos, Direcciones de Distritos, Prefecturas de Diputaciones, Oficinas administrativas y de gestión, Oficinas de servicios, Entidades, Oficinas administrativas y servicios de instituciones. Oficinas de Transportes y Telecomunicaciones, etc.

SERVICIOS CULTURALES Y EDUCATIVOS

Academias, escuelas, bibliotecas, Museos, Instituciones científicas, Centros de investigación, Casas de cultura, Salones de exposiciones, Oficinas de información y auditorio, Teatros y salas de la ópera, Palacios de exposición, etc.

ESTABLECIMIENTOS COMERCIALES

Almacenes, Centros comerciales, Centros y salas comerciales, Tiendas de venta al por mayor y minorista, Centros de servicios, Pasadizos de circulación comercial, etc.

EDIFICIOS RESIDENCIALES

Centros, plazas y edificios, Centros comerciales, Casas con carácter residencial y servicios, Planos arquitectónicos, Generadores, Instalaciones sanitarias para construcciones residenciales, etc.

ESTABLECIMIENTOS DE SERVICIOS

EDUCACIÓN

Universidades, escuelas e institutos universitarios, Centros universitarios, Colegios e institutos, Escuelas, Centros tecnológicos, Universidades técnicas, Escuelas de formación profesional, Centros de enseñanza superior, Salones de conferencias, Bibliotecas universitarias, Colegios técnicos, Pasadizos comerciales, etc.

ENTERTAINMENT, DEPORTES Y RECREO

Teatros, Centros de ocio, Salas de espectáculos, Palacios de deportes, Salas de cine y televisión, Casas de juegos, Pabellones, Piscinas de recreación, etc.

DEPORTES Y RECREO

Escuelas, Centros deportivos, Salones y piscinas de deportes, Clubes, Palacios, Instalaciones deportivas, Centros de ocio y recreación, Pabellones, etc.

INDUSTRIAS Y OFICINAS

Hoteles y residencias, Oficinas administrativas y de gestión, Salones, Pasadizos, Escuelas y salas, Oficinas de servicios, Centros, etc.

SERVICIOS Y ESTABLECIMIENTOS

Centros de servicios, Pasadizos y recorridos comerciales, Salones, Pasadizos de circulación y centros de gestión, Pasadizos, Pasadizos y servicios, Almacenes, Centros, Oficinas administrativas, etc.

SUMARIO

INDICE ONOMÁSTICO

8

INDICE TEMÁTICO

80

ARQUITECTURA. ESPAÑA

80

EDIFICIOS POLÍTICOS Y ADMINISTRATIVOS.

80

Ministerios y edificios oficiales y administrativos del Estado. Ayuntamientos. Palacios de Gobierno. Palacios de Diputaciones. Edificios empresariales y de oficinas. Edificios bancarios. Embajadas. Edificios administrativos y sociales de instituciones. Edificios de Correos y Telégrafos, etc.

EDIFICIOS CULTURALES Y CIENTÍFICOS.

81

Academias, museos, bibliotecas. Archivos. Instituciones científicas. Centros culturales. Casas de cultura. Palacios de exposiciones. Palacios de la música y auditorios. Palacios y teatros de la ópera. Pabellones de exposición, etc.

EQUIPAMIENTOS COMERCIALES.

83

Mercados. Grandes almacenes. Centros y calles comerciales. Ferias de muestras y comerciales. Bolsas de comercio. Pabellones de exposición comercial, etc.

EDIFICIOS RELIGIOSOS.

83

Catedrales, iglesias y capillas. Conjuntos parroquiales. Casas parroquiales. Monasterios y conventos. Palacios episcopales. Cementerios. Instalaciones eventuales para celebraciones religiosas, etc.

EQUIPAMIENTOS CIVILES ESPECIALES.

83

ENSEÑANZA.

84

Universidades, escuelas e institutos universitarios. Ciudades universitarias. Colegios e institutos. Escuelas. Grupos escolares. Universidades laborales. Escuelas de formación profesional. Escuelas de enseñanza especial. Guarderías y jardines de infancia. Residencias universitarias. Colegios mayores. Residencias escolares, etc.

ESPECTÁCULOS, DIVERSIONES Y REUNIÓN.

84

Teatros. Cinematógrafos. Salas de espectáculo. Plazas de toros. Salas de fiesta y cabarets. Clubs sociales. Ferias. Palacios de congresos, etc.

DEPORTES Y COMPETICIONES.

85

Estadios. Conjuntos polideportivos. Palacios y pabellones de deportes. Gimnasios. Piscinas. Hipódromos. Clubs náuticos. Clubs de campo y deportivos. Frontones, etc.

HOSTELERÍA Y TURISMO.

85

Hoteles y paradores. Albergues deportivos y de montaña. Moteles. Residencias. Restaurantes y bares. Ciudades de vacaciones. Campings, etc.

SANIDAD Y ASISTENCIA SOCIAL.

86

Ciudades sanitarias. Hospitales y residencias sanitarias. Sanatorios, dispensarios, clínicas y casas de socorro. Maternidades. Hospicios y orfanatos. Asilos y residencias de ancianos. Edificios asistenciales, etc.

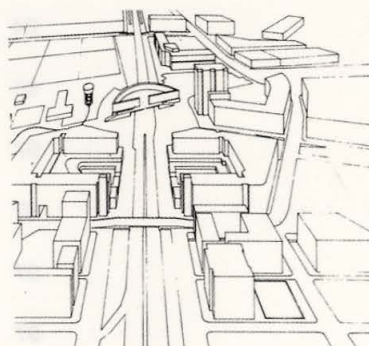

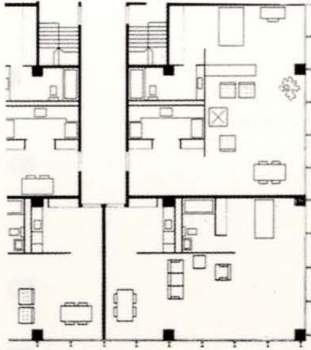

EDIFICACIÓN RESIDENCIAL COLECTIVA.	86
Barrios. Conjuntos residenciales. Supermanzanas. Manzanas. Torres y conjuntos de torres. Edificios residenciales en edificación cerrada. Unidades de habitación, etc.	
EDIFICACIÓN RESIDENCIAL UNIFAMILIAR.	89
Barrios y colonias. Urbanizaciones. Viviendas en hilera y pareadas. Viviendas exentas. Casas de campo. Palacios y quintas. Villas. Cortijos. Caseríos. Masías. Casonas, etc.	
TRANSPORTES, COMUNICACIONES Y TRÁFICO.	90
Aeropuertos. Estaciones de ferrocarril. Estaciones de autobuses. Ferrocarril metropolitano. Hangares y garajes. Edificios de aparcamientos. Edificios de centrales telefónicas y de comunicaciones. Edificios e instalaciones de radio y de televisión. Edificios, instalaciones y estaciones portuarias. Peajes de autopista y de carretera. Gasolineras y estaciones de servicio. Faros y edificios de señales y telégrafos, etc.	
INSTALACIONES INDUSTRIALES.	90
Fábricas. Almacenes. Talleres. Naves industriales. Polígonos industriales. Centrales eléctricas. Presas y embalses. Laboratorios, etc.	
ARQUITECTURA INTERIOR Y DISEÑO.	91
Cines. Salas de exposiciones. Tiendas, oficinas y locales. Bares y cafeterías. Diseño industrial y de objetos. Mobiliario. Reformas de interiores. Decoración de interiores, etc.	
ARQUITECTURA. EXTRANJERO	92
EDIFICIOS POLÍTICOS Y ADMINISTRATIVOS.	92
EDIFICIOS CULTURALES Y CIENTÍFICOS.	92
EDIFICIOS RELIGIOSOS.	93
EQUIPAMIENTOS CIVILES ESPECIALES.	93
ENSEÑANZA.	93
ESPECTÁCULOS, DIVERSIONES Y REUNIÓN.	93
DEPORTES Y COMPETICIONES.	94
HOSTELERÍA Y TURISMO.	94
EDIFICACIÓN RESIDENCIAL COLECTIVA.	94
EDIFICACIÓN RESIDENCIAL UNIFAMILIAR.	95
MONUMENTOS.	97
TRANSPORTES, COMUNICACIONES Y TRÁFICO.	97
INSTALACIONES INDUSTRIALES.	97
ARQUITECTURA INTERIOR Y DISEÑO.	97

URBANISMO Y CIUDAD. ESPAÑA 98

ELEMENTOS URBANOS. 98
Calles, paseos, avenidas y bulevares. Plazas. Parques y jardines. Riberas y cornisas urbanas. Mobiliario urbano, etc.

PLANEAMIENTO. 99

RECONSTRUCCIÓN Y REFORMAS URBANAS. 99

TEORÍA Y CRÍTICA URBANA. 100

INGENIERÍA URBANA. 100

URBANISMO Y CIUDAD. EXTRANJERO 100

CIUDADES. 100

ELEMENTOS URBANOS. 101

PLANEAMIENTO. 102

INGENIERÍA URBANA. 103

ESTRUCTURAS RESISTENTES Y CIMENTACIÓN. 103

DISEÑO CONSTRUCTIVO Y MATERIALES. 103

ENSAYO, TEORÍA Y CRÍTICA DE LA ARQUITECTURA. 103

GENERAL. 103

ESPAÑA. 105

EXTRANJERO. 106

**RESTAURACIÓN E INTERVENCIÓN EN MONUMENTOS Y CON-
JUNTOS ARQUITECTÓNICOS.** 109

ESPAÑA. 109

EXTRANJERO. 110

BIOGRAFÍAS Y NECROLÓGICAS DE ARQUITECTOS. 110

BIBLIOGRAFÍA Y CRÍTICA DE LIBROS. 110

ARTE Y ESTÉTICA. 115

ESCULTURA. 115

VARIOS. 115

EXPOSICIONES, CONFERENCIAS Y CONGRESOS. 116

CONCURSOS. 116

ENTREVISTAS. 120

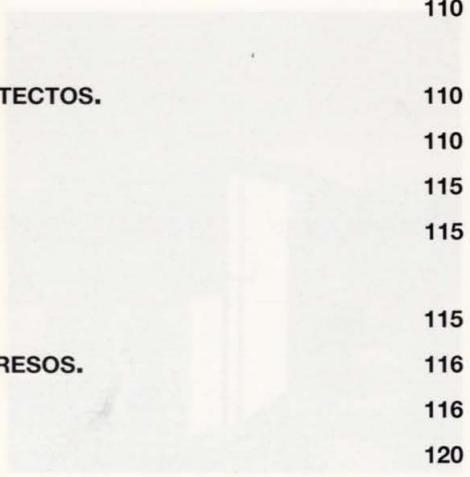
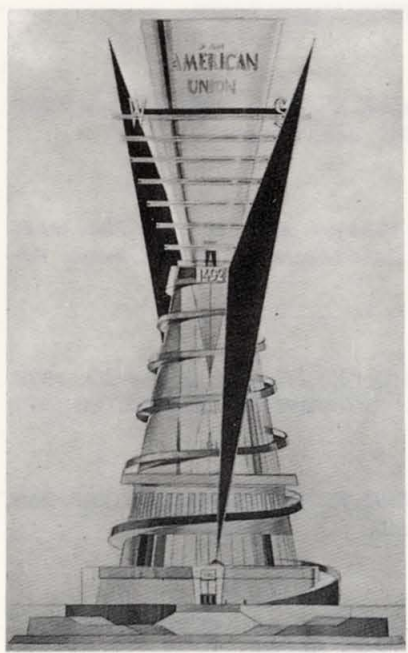

ABAD, Manuel

53 VIVIENDAS SOCIALES. C/ Numancia. MADRID. 1989. ARQ. N.º 278-279. MAY-AGO. 1989. Pág. 104-111. (ABAD, Manuel; FRANCO, Julián; OLIVARES, Francisco; PALAO, J. Manuel; VELEZ, Antonio).

ABALOS, Iñaki

SEDE DEL C.O.A.D.E. BADAJOZ. 1981-86. ARQ. N.º 264-265. ENE-ABR. 1987. Pág. 7. (ABALOS, Iñaki, ARAUJO, Ramón).

ORDENACIÓN DE LA PLAZA DE CASTILLA. MADRID. (CONCURSO). ARQ. N.º 266. MAY-JUN. 1987. Pág. 22-23. (ABALOS, Iñaki; HERREROS, Juan).

140 VIVIENDAS SOCIALES EN CÁCERES, 1983-1987. ARQ. N.º 270. ENE-FEB. 1988. Pág. 13. (ABALOS, Iñaki; ARIAZA, Diego; GONZALEZ GIMENEZ, Luis; MATAS, Miguel).

V.P.O. EN LA C/ ARREGUI Y ARRALLES. MADRID. MAYO, 1988. (CONCURSO DE LA E.M.V.). ARQ. N.º 271-272. MAR-JUN. 1988. Pág. 17. (ABALOS, Iñaki; HERREROS, Juan).

EDIFICIO DE VIVIENDAS EN LA PLAZA DE OPERA. MADRID. 1988. (CONCURSO DE IDEAS). ARQ. N.º 274. SEP-OCT. 1988. Pág. 19. (ABALOS, Iñaki; HERREROS, Juan).

TRES DEPURADORAS DE AGUAS. MAJADAHONDA. GUADARRAMA. VILLALBA. MADRID. 1987-88. ARQ. N.º 275-276. NOV-FEB. 1988-89. Pág. 88-89. (ABALOS, Iñaki; HERREROS, Juan).

ABURTO, R.

CENTRO DE SALUD. VALLADOLID. 1986-87. ARQ. N.º 268. SEP-OCT. 1987. Pág. 15. (CA-SARES, Alfonso; ABURTO, R.).

AGUILAR VIYUELA, Angeles

VIVIENDAS EN EL ANILLO VERDE DE VICÁLVARO. MADRID. MAYO. 1988. (CONCURSO DE LA E.M.V.). ARQ. N.º 271-272. MAR-JUN. 1988. Pág. 19. (AGUILAR VIYUELA, Angeles; GUTIERREZ-AMBROSI, Miguel; ARANGUREN DE MILICUA, María Isabel).

ALAU, Javier

RECONVERSIÓN DEL DEPÓSITO ELEVADO DEL CANAL DE ISABEL II. C/ Santa Engracia, 125. MADRID. ARQ. N.º 267. JUL-AGO. 1987. Pág. 13. (ALAU, Javier; LOPERA, Antonio).

ALBERICH, Raimundo

78 VIVIENDAS. Avd. de la Paz. MADRID. 1985-87. ARQ. N.º 270. ENE-FEB. 1988. Pág. 15.

EDIFICIO DE VIVIENDAS. Avd. de la Paz. MADRID. 1987-88. ARQ. N.º 275-276. NOV-FEB. 1988-89. Pág. 14. (ALBERICH, Raimundo; RUIZ LARREA, Miguel Angel).

ALBERT, Juan Carlos

AMPLIACIÓN INSTALACIONES DEPORTIVAS ANDRÉS TORREJÓN. MÓSTOLES. 1987. ARQ. N.º 268. SEP-OCT. 1987. Pág. 13. (REVUELTA, Carlos; ALBERT, Juan Carlos).

ALDEANUEVA, Carlos

EDIFICIO DE VIVIENDAS V.P.O. MORATALAZ. MADRID. 1984-89. ARQ. N.º 283-284. MAR-JUN. 1990. Pág. 13. (VEGA, Fernando; VELAZQUEZ, Juan Miguel; SANCHEZ, Angel; RABAZO, Julio; ALDEANUEVA, Carlos).

ALEXANDER, Christopher

A PATTERN LANGUAGE. ED. G. GILI. BARCELONA. ARQ. N.º 278-279. MAY-AGO. 1989. Pág. 8. Criticado por Gloria Ochoa. (ALEXANDER, C.; ISHIKAWA, S.; SILVERSTEIN, M.).

ALMAZÁN, José Luis

ORDENACIÓN DE LA PLAZA DE CASTILLA. (CONCURSO). ARQ. N.º 266. MAY-JUN. 1987. Pág. 26. (ALMAZAN, José Luis; MOMPALER, José Manuel).

ALONSO, Román

EDIFICIO SEDE DE CONSEJERIAS. SANTANDER. MAYO 1988. (CONCURSO DE IDEAS). ARQ. N.º 273. JUL-AGO. 1988. Pág. 9. (GALLEGO, Pedro; ALONSO, Román).

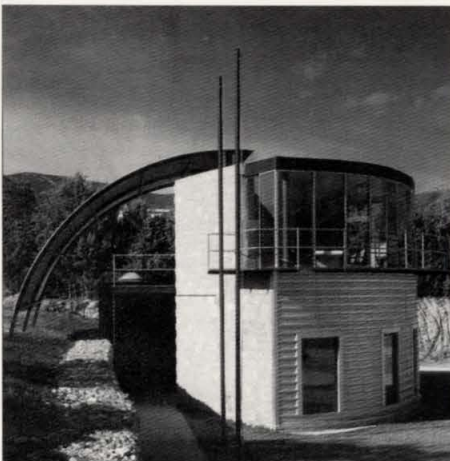

ALONSO DEL VAL, Miguel Angel

- LA ARQUITECTURA COMO LÍMITE. ARQ. N.º 274. SEP-OCT. 1988. Pág. 24-35.
 GALERÍA DE ARTE DE YALE. LOUIS I. KAHN. (COMENTARIO). ARQ. N.º 274. SEP-OCT. 1988.
 Pág. 78.
 110 VIVIENDAS EN ERMITAGAÑA. PAMPLONA. 1986-89. ARQ. N.º 278-279. Pág. 13. (ALONSO, Miguel Angel; GARAIKOETXEA, Miguel Angel; HERNANDEZ MINGUILLON, Rufino).
 DE NUEVO EN LA COCINA. ARQ. N.º 282. ENE-FEB. 1990. Pág. 20-27.
 CRÓNICA DESDE EL KURSAAL. ARQ. N.º 283-284. MARZ-JUN. 1990. Pág. 24.

ALONSO VERA, Dolores

- VIVIENDAS EN LA C/ ANGOSTA DE LOS MANCEBOS, 3. MADRID. (CONCURSO DE ARQUITECTURA).
 1989. ARQ. N.º 280. SEP-OCT. 1989. Pág. 17. (ALONSO VERA, Dolores; GARCIA SOLE-
 RA, Javier).

ALVAREZ CASTRO, José

- LUIS BARRAGÁN. OBRA CONSTRUIDA. Ed. JUNTA DE ANDALUCÍA. 1989. Criticado por Gloria
 Ochoa. ARQ. N.º 278-279. MAY-AGO. 1989. Pág. 11. (ALVAREZ CASTRO, J.; RAMOS,
 M.).

ALVAREZ-SALA WALTER, Enrique

- EDIFICIO DE VIVIENDAS EN TRES CANTOS. MADRID. 1987-89. ARQ. N.º 282. ENE-FEB. 1990.
 Pág. 114-121. (RUBIO, Carlos; ALVAREZ-SALA, Enrique; RUIZ LARREA, César).
 EDIFICIO DE VIVIENDAS EN TRES CANTOS. MADRID. PREMIOS C.O.A.M. 1989. ARQ. N.º 285.
 JUL-AGO. 1990. Pág. 16-17. (ALVAREZ-SALA, Enrique; RUIZ LARREA, César; RUBIO,
 Carlos).

ALLENDE, Arquitectos

- JOYERÍA EN PAMPLONA. 1987. ARQ. N.º 273. JUL-AGO. 1988. Pág. 16.

ALLENDE, Gabriel

- FUNDACIÓN SANTILLANA. C/ Méndez Nuñez, 17. MADRID. 1985-86. ARQ. N.º 264-265.
 ENE-ABR. Pág. 7. (BERNAR, Manuel; SAINZ DE VICUÑA, Ignacio; ALLENDE, Gabriel).
 LIBRERÍA CRISOL. C/ Juan Bravo. MADRID. 1987. ARQ. N.º 275-276. NOV-FEB. 1988-89.
 Pág. 13.
 REHABILITACIÓN SEDE GIL Y CARVAJAL. C/ Mejía Lequerica, 8. MADRID. 1985-86. ARQ. N.º
 277. JUL-AGO. 1987. Pág. 12. (ALLENDE, Gabriel; RUIZ BARBARIN, Antonio).

ANDO, Tadao

- EL ESPACIO DEL SILENCIO. LA CAPILLA SOBRE EL AGUA DE TADAO ANDO. ARQ. N.º 281. NOV-
 DIC. 1989. Pág. 98-99. (RUIZ DE LA PUERTA, Félix).
 CAPILLA DEL AGUA. TOMAMU. JAPÓN. 1988. ARQ. N.º 281. NOV-DIC. 1989. Pág. 100-107.

ANDRADA G. PARRADO, Ramón

- EDIFICIO DE OFICINAS. Pso. de Recoletos, 8. MADRID. ARQ. N.º 262. SEP-OCT. 1986.
 Pág. 10-15. (ANDRADA PFEIFFER, Ramón; ANDRADA G. PARRADO, Ramón).
 EDIFICIO DE OFICINAS EN TRES CANTOS. MADRID. 1986-87. ARQ. N.º 273. JUL-AGO. 1988.
 Pág. 16. (ANDRADA PFEIFFER, Ramón; ANDRADA G. PARRADO, Ramón).

ANDRADA PFEIFFER, Ramón

- EDIFICIO DE OFICINAS. Pso. de Recoletos, 8. MADRID. ARQ. N.º 262. SEP-OCT. 1986.
 Pág. 10-15. (ANDRADA PFEIFFER, Ramón; ANDRADA G. PARRADO, Ramón).
 EDIFICIO DE OFICINAS EN TRES CANTOS. MADRID. 1986-87. ARQ. N.º 273. JUL-AGO. 1988.
 Pág. 16. (ANDRADA PFEIFFER, Ramón; ANDRADA G. PARRADO, Ramón).

ANDREO, Enrique J.

- CENTRO CÍVICO Y SOCIAL. Pza. de la Corona Boreal. ARAVACA. MADRID. ARQ. N.º 267.
 JUL-AGO. 1987. Pág. 15. (ANDREO, Enrique J.; CALZADA, Guillermo, de la; FERNAN-
 DEZ-RAÑADA, Rafael).

ANTÓN, Fernando

- REMDELACIÓN MARGENES RÍO GUADALQUIVIR. (CONCURSO). ARQ. N.º 266. MAY-JUN.

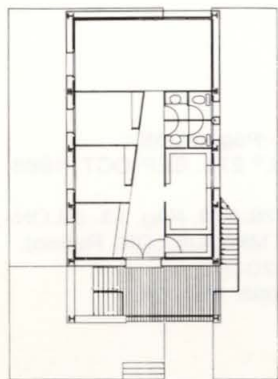

1987. Pág. 12. (ANTON, Fernando; BURGOS, Francisco).

ANTONIO, Eduardo de

ORDENACIÓN DE LA PLAZA DE CASTILLA. MADRID. (CONCURSO). ARQ. N.º 266. MAY-JUN. 1987. Pág. 27. (ANTONIO, Eduardo de; FEU PICOLO, Pepa).

APARICIO, José María

EDIFICIO PARA LA CONFEDERACIÓN HIDROGRÁFICA DEL DUERO. MONFORTE DE LEMOS. 1984-86. ARQ. N.º 270. ENE-FEB. 1988. Pág. 13.

APARICIO GUISADO, Jesús María

AMPLIACIÓN DEL CONGRESO DE LOS DIPUTADOS. MADRID. (CONCURSO). ARQ. N.º 266. MAY-JUN. 1987. Pág. 33.

ARANA, José Luis

AMPLIACIÓN DEL CONGRESO DE LOS DIPUTADOS: MADRID. (CONCURSO). ARQ. N.º 266. MAY-JUN. 1987. Pág. 34. (AROCA, María; ARANA, José Luis).

ARANGUREN, María José

EXPOSICIÓN DE ARQUITECTURA CONSTRUCTIVISTA. SALA DE EXPOSICIÓN DEL M.O.P.U. MADRID. 1987. ARQ. N.º 264-265. ENE-ABR. 1987. Pág. 9. (ARANGUREN, María José; GONZALEZ GALLEGOS, José).

56 VIVIENDAS DE PROTECCIÓN OFICIAL. El Querol. MADRID. ARQ. N.º 286-287. SEP-DIC. 1990. Pág. 16-17. (ARANGUREN, María José; GONZALEZ GALLEGOS, José; IGLESIAS, Carlos; ROS, Juan Manuel).

ARANGUREN DE MILICUA, María Isabel

VIVIENDAS EN EL ANILLO VERDE DE VICÁLVARO. MAYO. 1988. (CONCURSO DE LA E.M.V.). ARQ. N.º 271-272. MAR-JUN. 1988. Pág. 18. (AGUILAR VIYUELA, Angeles; GUTIERREZ-AMBROSI, Miguel; ARANGUREN DE MILICUA, María Isabel).

ARAUJO, Alvaro

SEDE DEL C.O.A. BADAJOZ. 1981-86. ARQ. N.º 264-265. ENE-ABR. 1987. Pág. 7. (ABALOS, Iñaki; ARAUJO, Ramón).

ARAUJO, Sebastián

REHABILITACIÓN DEL CONVENTO DE SAN FRANCISCO. BAEZA. JAÉN. 1985-88. ARQ. N.º 280. SEP-OCT. 1989. Pág. 96-101. (ARAUJO, Sebastián; NADAL, Jaime).

AREAN, Antonio

JARDÍN DEL ESPINO. MEMBRILLA. TOLEDO. 1984-86. ARQ. N.º 270. ENE-FEB. 1988. Pág. 12.

EDIFICIO DE VIVIENDAS EN LA PLAZA DE LA OPERA. MADRID. 1988. (CONCURSO DE IDEAS). ARQ. N.º 274. SEP-OCT. 1988. Pág. 18. (AREAN, Antonio; VAQUERO, José Angel; CASARIEGO, Juan).

ARIAS ROIG, Juan

AMPLIACIÓN DEL CONGRESO DE LOS DIPUTADOS. MADRID. (CONCURSO). ARQ. N.º 266. MAY-JUN. 1987. Pág. 40. (PEREZ DE VEGA, Luis; POCH MORA, Oriol; ARIAS ROIG, Juan).

ARITIO, Alvaro

PROYECTO DE 20 VIVIENDAS Y LOCALES COMERCIALES. C/ Calatrava, 40-42. MADRID. ARQ. N.º 260. MAY-JUN. 1986. Pág. 18-19. (VELEZ CATRAIN, Antonio; ARITIO, Alvaro).

ARIZA, Diego

140 VIVIENDAS. CÁCERES. 1983-87. ARQ. N.º 270. ENE-FEB. 1988. Pág. 13. (ABALOS, Iñaki; ARIZA, Diego; GONZALEZ JIMENEZ, Luis; MATAS, Miguel).



ARJONA, Antonio

7 VIVIENDAS EN LAS ROZAS. MADRID. 1984-86. ARQ. N.º 270. ENE-FEB. 1988. Pág. 13.

ARMADA, Luis

CENTRO INTEGRADO EN VICÁLVARO. MADRID. 1987. ARQ. N.º 273. JUL-AGO. 1988. Pág. 16. (MATA, Sara de la; ARMADA, Luis).

ARNELL, Peter

JAMES STIRLING. OBRAS Y PROYECTOS. ED. G. GILI. BARCELONA. 1985. Criticado por Jorge Sáinz. ARQ. N.º 264-265. ENE-ABR. 1987. Pág. 12. (ARNELL, Peter; BICKFORD, Ted).

ALDO ROSSI. OBRAS Y PROYECTOS. ED. G. GILI. BARCELONA. 1986. Criticado por Jorge Sáinz. ARQ. N.º 264-265. ENE-ABR. 1987. Pág. 12. (ARNELL, Peter; BICKFORD, Ted).

MICHAEL GRAVES. OBRAS Y PROYECTOS. 1966-1985. ED. G. GILI. BARCELONA. 1987. Criticado por Jorge Sáinz. ARQ. N.º 266. MAY-JUN. 1987. Pág. 10. (ARNELL, Peter; BICKFORD, Ted; WHEELER, K.V.).

ARNUNCIO, Juan Carlos

COMENTARIOS EN TORNO A LA OBRA DE SAVERIO MURATORI. ARQ. N.º 273. JUL-AGO. 1988. Pág. 20-31.

AROCA, María

AMPLIACIÓN DEL CONGRESO DE LOS DIPUTADOS. MADRID. (CONCURSO). ARQ. N.º 266. MAY-JUN. 1987. Pág. 34. (AROCA, María; ARANA, José Luis).

ARQUES, Francisco

RESTAURACIÓN DEL PALACIO DE LOS REYES DE NAVARRA. OLITE. NAVARRA. (CONCURSO DE IDEAS). ARQ. N.º 266. MAY-JUN. 1988. Pág. 14. (ARQUES, Francisco; MANRIQUE, Iñigo).

CENTRO DE CONGRESOS DE LA CASA COLÓN. HUELVA. OCTUBRE 1987. (CONCURSO DE IDEAS). ARQ. N.º 269. NOV-DIC. 1987. Pág. 17. (ARQUES, Francisco; MANRIQUE, Iñigo).

ARRIOLA, Andrés

BIBLIOTECA DE LA UNIVERSIDAD DE CANTABRIA. SANTANDER. 1989. (CONCURSO). ARQ. N.º 280. SEP-OCT. 1989. Pág. 23. (ARRIOLA, Andrés; ARRIOLA, Xavier).

PARQUE DEL MOLINET. AREA METROPOLITANA DE BARCELONA. 1983-87. ARQ. N.º 285. JUL-AGO. Pág. 92-97. (FIOL, Carmen; ARRIOLA, Andrés; QUINTANA, Marius).

ARRIOLA, Xavier

BIBLIOTECA DE LA UNIVERSIDAD DE CANTABRIA. SANTANDER. 1989. (CONCURSO). ARQ. N.º 280. SEP-OCT. 1989. Pág. 23. (ARRIOLA, Andrés; ARRIOLA, Xavier).

ARROYO, Eduardo

SEDE DE LA DELEGACIÓN DEL C.O.A.G. EN VIGO. (CONCURSO DE ANTEPROYECTOS). 1989. ARQ. N.º 281. NOV-DIC. 1989. Pág. 22. (SEGUI, Javier; BERLANGA, Manuel; ARROYO, Eduardo; SEGUI, Miguel; MEDEM, Alberto; SOTOMAYOR, Federico; CALVO, Juan).

ARTIGAS, Lola

COLEGIO PÚBLICO BARTOLOMÉ COSSIO. C/ Rafael Finat, 75. MADRID. 1984-86. ARQ. N.º 264-265. ENE-ABR. 1987. Pág. 6. (PINA, Rafael; PATON, Vicente; PEREZ TIRADO, Andrés; ARTIGAS, Lola).

INSTITUTO DE BACHILLER DE TETUAN. MADRID. 1987-88. ARQ. N.º 275-276. NOV-FEB. 1988-89. Pág. 13. (ARTIGAS, Lola; PINA, Rafael; PATON, Vicente; BRIÑAS, Manuel).

ASPLUND, Erik Gunnar

BIBLIOTECA PÚBLICA DE ESTOCOLMO. ARQUITECTURA ENTRE LA NATURALEZA Y LA CIUDAD. ARQ. N.º 280. SEP-OCT. Pág. 54-67. (CONSTANT, Caroline):

AULENTI, Gae

BICOCCA. MILÁN. (CONCURSO). ARQ. N.º 260. MAY-JUN. 1986. Pág. 8-13.

AYMONINO, Carlo

BICOCCA. MILÁN. (CONCURSO). ARQ. N.º 260. MAY-JUN. 1986. Pág. 8-13.

BAU, Arquitectos

JUZGADOS. LEBRIJA. SEVILLA. 1984-86. ARQ. N.º 264-265. ENE-ABR. 1987. Pág. 8. (MADRIDEJOS, Soledad; SANCHO, Juan Carlos; VICENS, Alejandro).

BALLESTER, José María

PRIMER COLOQUIO EUROPEO SOBRE LA PROTECCIÓN DEL PATRIMONIO ARQUITECTÓNICO DEL SIGLO XX. ARQ. N.º 285. JUL-AGO. 1990. Pág. 6.

BALLUFI, Bárbara, W.

AJARDINAMIENTO DEL PUENTE DE TOLEDO. MADRID. 1986-87. ARQ. N.º 269. NOV-DIC. 1987. (BALLUFI, Bárbara W.; BELLOSILLO, Javier).

BAQUERA, José Luis

SUCURSAL BANCARIA EN GETAFE. MADRID. 1989. ARQ. N.º 278-279. MAY-AGO. 1989. Pág. 15. (BAQUERA, José Luis; GONZALEZ DE CASTEJON, Enrique).

BARBEITO, José

VÍCTOR LÓPEZ COTELO Y JESÚS PUENTE. ARQ. N.º 258. ENE-FEB. 1986. Pág. 67.

BARDAJI, Enrique

CANTÓN DE LIMPIEZAS. Pso. de La Habana. MADRID. 1986-87. ARQ. N.º 267. JUL-AGO. 1987. Pág. 15.

ZONA INDUSTRIAL DE HOHENACKER. PFORZHEIM. R.F.A. MARZO. 1990. (CONCURSO DE IDEAS). ARQ. N.º 285. JUL-AGO. 1990. Pág. 28-29.

BARRAGÁN, Luis

CASA BARRAGÁN. TACUBAYA. MÉJICO, D.F. ARQ. N.º 277. MAR-ABR. 1989. Pág. 52-57.
CONVENTO DE LAS CAPUCHINAS. TLALPAN. MÉJICO, D.F. 1955. ARQ. N.º 277. MAR-ABR. 1989. Pág. 58-63.

LAS ARBOLEDAS. ESTADO DE MÉJICO. 1964. ARQ. N.º 277. MAR-ABR. Pág. 64-67.
CUADRA SAN CRISTÓBAL. LOS CLUBES ARBOLADOS. ESTADO DE MÉJICO. 1966. ARQ. N.º 277. MAR-ABR. 1989. Pág. 68-74.

CASA GILARDI. MÉJICO, D.F. 1976. ARQ. N.º 277. MAR-ABR. Pág. 75-77.

CASA VALDÉS. MONTERREY. N.L. 1982. ARQ. N.º 277. MAR-ABR. 1989. Pág. 78-85.

BARREIROS, Paloma

J. A. CODERCH Y EL GRUPO R. ARQ. N.º 268. SEP-OCT. 1987. Pág. 104-113.

BARRIONUEVO, Antonio

ORDENACIÓN DEL PARQUE DE LA FERIA Y PALACIO DE CONGRESOS DE JEREZ. (CONCURSO). ARQ. N.º 260. MAY-JUN. 1986. Pág. 14-16.

BARRUCCI, Pietro

NÁPOLES: PROGRAMA EXTRAORDINARIO DE EDIFICACIÓN RESIDENCIAL. SECTOR BARRA-SAN GIOVANNI. ARQ. N.º 278-279. MAY-AGO. 1989. Pág. 184-185.

BASAÑEZ, Rufino

CRITERIOS DE DISEÑO ARQUITECTÓNICO PARA EL FERROCARRIL METROPOLITANO DE BILBAO. (CONCURSO RESTRINGIDO). ARQ. N.º 271-272. MAR-JUN. 1988. Pág. 16.

BATLLE, Enric

PUENTE SOBRE LA RIERA DELS GORCHS. Cerdanyola. BARCELONA. 1986-89. ARQ. N.º 285. JUL-AGO. 1990. Pág. 118-121. (ROIG, Joan; BATLLE, Enric).

PUENTE SOBRE EL BARRANCO DE LA FONTSANTA. SANT JOAN DESPI. BARCELONA. 1987-89. ARQ. N.º 285. JUL-AGO. 1990. Pág. 122-125. (ROIG, Joan; BATLLE, Enric).

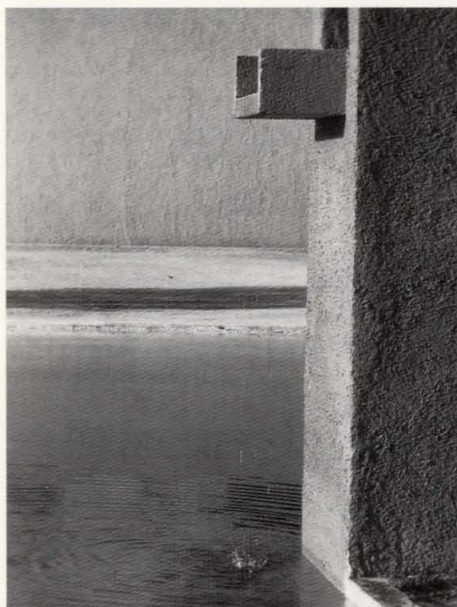

BAYON, Mariano

CONCURSO PARA LA AMPLICACIÓN DEL CONGRESO DE LOS DIPUTADOS. INTRODUCCIÓN. ARQ. N.º 266. MAY-JUN. 1987. Pág. 29-30.

EDIFICIO EDITORIAL SIGLO XXI. MADRID 1974. ARQ. N.º 267. JUL-AGO. 1988. Pág. 14. (BAYON, Mariano; MARTIN, José Luis) (Ver FE ERRATAS N.º 268. Pág. 7)

CENTRO DE DISEÑO. ALGETE. MADRID. 1988. ARQ. N.º 275-276. NOV-FEB. 1988-89. Pág. 76-87.

PROYECTO DEL CENTRO REGIONAL-SUR DE RED ELÉCTRICA DE ESPAÑA, S.A. (CONCURSO DE IDEAS). MADRID. MAYO. 1989. ARQ. N.º 280. SEP-OCT. 1989. Pág. 19.

LA CASA DE LUDWIG WITTGENSTEIN. ARQ. N.º 281. NOV-DIC. 1989. Pág. 24-37.

SOBRE ARNE JACOBSEN: A PROPÓSITO. ARQ. N.º 283-284. MAR-JUN. 1990. Pág. 134-139.

EDIFICIO DE VIVIENDAS. Polígono de Palomeras. MADRID. ARQ. N.º 286-287. SEP-DIC. 1990. Pág. 118-123.

EDIFICIO DE VIVIENDAS EN SAN FRANCISCO EL GRANDE. MADRID. ARQ. N.º 286-287. SEP-DIC. 1990. Pág. 124-131.

BAZTAN, Carlos

EXPOSICIÓN CONCURSO CENTRO CULTURAL DE LA DEFENSA. MUSEO DEL EJÉRCITO. MADRID. 1989. ARQ. N.º 278-279. MAY-AGO. 1989. Pág. 13. (SOMOZA, María Dolores; BATZAN, Carlos).

BEHRENS, Peter

VIVIENDAS PARA EL WEISSENHOF SIEDLUNG. STUTTGART. 1927. ARQ. N.º 278-279. MAY-AGO. 1989. Pág. 58-59.

BELGIOJOSO, Ludovico B.

MARCO ALBANI, FRANCA HELG, ANTONIO PIVA. ARCHITETTURA E DESIGN. 1970-1986. Ed. ARNOLDO MONDADORI. MILÁN. 1987. Criticado por Jorge Sáinz. ARQ. N.º 267. JUL-AGO. 1987. Pág. 11. (BELGIOJOSO, Ludovico; PANDAKOVIC, Darko).

BELLOSILLO, Francisco Javier

EL PUENTE DE TOLEDO. ARQ. N.º 258. ENE-FEB. 1986. Pág. 27-31.

AJARDINAMIENTO DEL PUENTE DE TOLEDO. MADRID. 1986-87. ARQ. N.º 269. NOV-DIC. 1987. Pág. 15. (BELLOSILLO, F. Javier; BALLUFI, Bárbara W.).

GALERÍA DE CONEXIÓN. LABORATORIOS JUSTE. MADRID. 1988-89. ARQ. N.º 275-276. NOV-FEB. 1988-1989. Pág. 12.

BELLINI, Mario

BERLÍN MAÑANA: IDEAS PARA EL CORAZÓN DE UNA GRAN CIUDAD. PROPUESTAS. ARQ. N.º 286-287. SEP-DIC 1990. Pág. 180.

BELTRI, Ana

ENTORNO DE LAS MURALLAS DE LEÓN. SECTOR ROMANO. (CONCURSO DE IDEAS). ARQ. N.º 266. MAY-JUN. 1987. Pág. 15. (SANCHEZ LAMPREAVE, Ricardo; RECUENCO, Lucas; CUNI, Jorge; BELTRI, Ana).

BENTON, Tim

LE CORBUSIER Y LA PROMENADE ARCHITECTURALE. ARQ. N.º 264-265. ENE-ABR. 1987. Pág. 38-47.

LES VILLES DE LE CORBUSIER ET PIERRE JEANNERET. 1920-1930. Ed. PHILIPPE SERS. PARÍS, 1984. Criticado por Jorge Sáinz. ARQ. N.º 269. NOV-DIC. 1987. Pág. 8.

BEREA Y CRUZ, Eduardo

SEDE DE LA DELEGACIÓN DEL C.O.A.G. EN VIGO. (CONCURSO DE ANTEPROYECTOS). 1989. ARQ. N.º 281. NOV-DIC. 1989. Pág. 20. (CORDEIRO, Jesús; BERA y CRUZ, Eduardo; SOBRIÑO DEL RIO, María).

BERLANGA, Manuel

CENTRO DE ATENCIÓN AL CLIENTE. REPSOL BUTANO, S.A. VIGO. 1988. ARQ. N.º 275-276.

NOV-FEB. 1988-89. Pág. 12. (BERLANGA, Manuel; SEGUI, Manuel).

SEDE DE LA DELEGACIÓN DEL C.O.A.G. EN VIGO. (CONCURSO DE ANTEPROYECTOS). 1989. ARQ. N.º 281. NOV-DIC. 1989. Pág. 22. (SEGUI, Javier; BERLANGA, Manuel; ARROYO, Eduardo; SEGUI, Manuel; MEDEN, Alberto; SOTOMAYOR, Federico; CALVO, Juan).

BERMEJO, Jesús

TIENDA EN EL CENTRO COMERCIAL PUERTA DE TOLEDO. MADRID. 1989. ARQ. N.º 278-279. MAY-AGO. 1989. Pág. 14.

BERNAR, Manuel

FUNDACIÓN SANTILLANA. C/ Méndez Núñez, 17. MADRID. 1985-86. ARQ. N.º 264-265. ENE-ABR. 1987. Pág. 7. (BERNAR, Manuel; SAINZ DE VICUÑA, Ignacio; ALLENDE, Gabriel).

BERNEDO, Mario

LA ARQUITECTURA EN EL CINE. HOLLYWOOD EN LA EDAD DE ORO. ED. H. BLUME. MADRID. 1986. Criticado por Juan Antonio Ramírez. ARQ. N.º 267. JUL-AGO. 1987. Pág. 9.

BICKFORD, Ted

JAMES STIRLING. OBRAS Y PROYECTOS. ED. G. GILI. BARCELONA. 1985. Criticado por Jorge Sáinz. ARQ. N.º 264-265. ENE-ABR. 1987. Pág. 12. (ARNELL, Peter; BICKFORD, TED).

ALDO ROSSI. OBRAS Y PROYECTOS. ED. G. GILI. BARCELONA. 1985. Criticado por Jorge Sáinz. ARQ. N.º 264-265. ENE-ABR. 1987. Pág. 12. (ARNELL, Peter; BICKFORD, Ted).

MICHAEL GRAVES. OBRAS Y PROYECTOS. 1966-1985. ED. G. GILI. BARCELONA. Criticado por Jorge Sáinz. ARQ. N.º 266. MAY-JUN. 1987. Pág. 10. (ARNELL, Peter; BICKFORD, Ted; WHEELER, K.V.).

BIEBER, K.A.

VIVIENDAS EN LA WERKBUNDSIEDLUNG. VIENA. 1932. ARQ. N.º 278-279. MAY-AGO. 1989. Pág. 86. (BIEBER, K.A.; NIEDERMOSER, O.).

BIURRUN, Francisco Javier

PLAZA DE LA CORONACIÓN. ESTELLA. NAVARRA. 1987. ARQ. N.º 285. JUL-AGO. 1990. Pág. 98-105

BLANCO LAGE, Manuel

EL PALACIO DEL CONGRESO. ED. CONGRESO DE LOS DIPUTADOS. Criticado por Antón Capitel. ARQ. N.º 262. SEP-OCT. 1986. Pág. 72. (IGLESIAS, Helena; BLANCO, Manuel; SAINZ, Jorge).

EL OTRO CODERCH. ARQ. N.º 268. SEP-OCT. 1987. Pág. 34-39.

BLASI, Cesare

LE CORBUSIER LA PROGETTAZIONE COME MUTAMENTO. ED. MOZZOTOTA. MILÁN. 1986. Criticado por Jorge Sáinz. ARQ. N.º 269. NOV-DIC. Pág. 10. (BLASI, C.; PADOVANO, G.).

BOFILL, Ricardo

EL ANFITEATRO. 27 APARTAMENTOS EN LA MAZANERA. CALPE. ALICANTE. 1983. ARQ. N.º 258. ENE-FEB. 1986. Pág. 42-44.

ANTIGONE-LA PLACE DU NOMBRE D'OR. MONTPELLIER. 1984. ARQ. N.º 258. ENE-FEB. 1986. Pág. 45-47.

DEL POSTMODERNISMO A RICARDO BOFILL. ARQ. N.º 258. ENE-FEB. 1986. Pág. 48-49. (RUBERT DE VENTOS, Xavier).

SOBRE BOFILL. ARQ. N.º 258. ENE-FEB. 1986. Pág. 50. (MUÑOZ, M.^a Teresa).

THE GREEN CRESCENT. CERSY PONTOISE. PARÍS. 1985. ARQ. N.º 258. ENE-FEB. 1986. Pág. 52-55.

LAS RANAS PIDIENDO REY. ARQ. N.º 258. ENE-FEB. 1986. Pág. 56. (LAHUERTA, Juan José).

IMAGINEMOS EL PORVENIR. ARQ. N.º 258. ENE-FEB. 1986. Pág. 57. (SIERRA, José Ramón).

LES ECHELLES DU BAROQUE. PARÍS XIV. 1985. ARQ. N.º 258. ENE-FEB. 1986. Pág. 58-61.



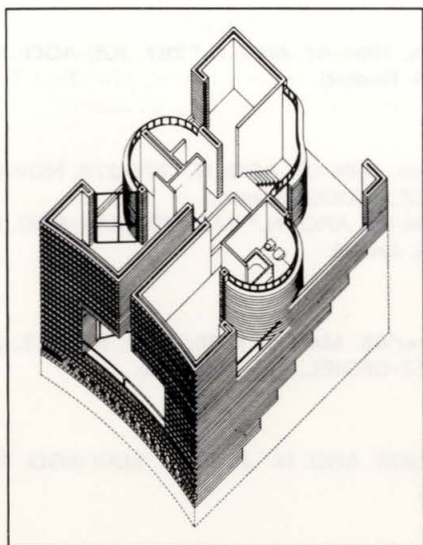

RICARDO BOFILL. THE GREEN CRESCENT. CERSY. PONTOISE. PARIS. 1985. ARQ. N.º 258. ENE-FEB. Pág. 61. (CORTES, Juan Antonio).

WEST NEW YORK. 1985. ARQ. N.º 258. ENE-FEB. 1986. Pág. 62-63.

DIÁLOGO EN TORNO A BOFILL. ARQ. N.º 258. ENE-FEB. 1986. Pág. 64-66. (FULLAONDO, Juan Daniel).

BONCOMPTE, Isabel

NUEVA SEDE COLEGIAL DEL C.O.A. DE CATALUÑA EN LÉRIDA. FEBRERO 1990. ARQ. N.º 283-284. MAR-JUN. 1990. Pág. 19. (PRESAMANES, Serafín; BONCOMPTE, Isabel; DIAZ, Rafael; MONTOYA, Enric; TOSCANO, Antonio; VAZQUEZ, Fidel).

BONET, Pedro

PARQUE DE LAS ESTACIONES. PALMA DE MALLORCA. SEPTIEMBRE. 1987. (CONCURSO). ARQ. N.º 268. SEP-OCT. 1987. Pág. 16. (BONET, Pedro; FORTEZA, Antonio; MIRALLES, Enric; PINOS, Came).

BONET, Pep

POLIDEPORTIVO MUNICIPAL. C/ Bravo Murillo, 346. MADRID. 1985-87. ARQ. N.º 267. JUL-AGO. 1987. Pág. 14.

CENTRO CÍVICO Y DE LA TERCERA EDAD. MADRID. 1985-86. ARQ. N.º 269. NOV-DIC. 1987. Pág. 13.

BONNE, J.F.

INSTITUTO DEL MUNDO ARABE. PARIS. 1987. ARQ. N.º 275-276. NOV-FEB. 1988-1989. Pág. 50-65. (NOUVEL, Jean; LEZENES, Gilbert; SORIA, Pierre; ARCHITECTURE STUDIO: ROBAIN, M.; GALNICHE, F. J.; TISNAO, R.; BONNE, J.F.).

BOSCH, Manuel

NUEVA SEDE COLEGIAL DEL C.O.A. DE CATALUÑA EN LÉRIDA. FEBRERO 1990. ARQ. N.º 283-284. MAR-JUN. 1990. Pág. 18. (BOSCH, Manuel; DOMINGUEZ, Fernando; NOGUES, Montserrat; SANCHEZ-FORTUN, Antonio).

BOTTA, Mario

BICOCCA. MILÁN. (CONCURSO). ARQ. N.º 260. MAY-JUN. 1986. Pág. 8-13.

ORDENACIÓN DE UNA MANZANA EN LA DIAGONAL. BARCELONA. (CONCURSO). ARQ. N.º 266. MAY-JUN. 1987. Pág. 50-51.

CENTRO CULTURAL EN CHAMBERY. LE BAS. FRANCIA. 1984-88. ARQ. N.º 273. JUL-AGO. 1988. Pág. 88-101.

ENTREVISTA A MARIO BOTTA. Realizada por Sara de la Mata, Fuensanta Nieto, Enrique Sobejano.

ARQ. N.º 273. JUL-AGO. 1988. Pág. 102-117.

CENTRO KURSAAL. SAN SEBASTIÁN. ABRIL. 1990. (CONCURSO RESTRINGIDO). ARQ. N.º 283-284. MAR-JUN. 1990. Pág. 30-33.

BOTTCHER, Rudolf

ESTACIÓN DE METRO EN LA KEMPERPLAZT. BERLÍN. 1984-47. ARQ. N.º 267. JUL-AGO. 1987. Pág. 102-109. (BRANDT, Andreas; BOTTCHER, Rudolf).

BOURGOIS, Víctor

VIVIENDAS PARA EL WEISSENHOF SIEDLUNG. STUTTGART. 1927. ARQ. N.º 278-279. MAY-AGO. 1989. Pág. 72-73.

BRAGHERI, Gianni

PROYECTOS DE CASAS POPULARES EN EL BARRIO VIALBA. MILÁN. 1985. ARQ. N.º 259. MAR-ABR. 1986. Pág. 48-49. (BRAGHERI, Gianni; ROSSI, Aldo).

BRANDI, Cesare

TEORÍA DE LA RESTAURACIÓN. ALIANZA EDITORIAL. Criticado por Gustavo Navarro. ARQ. N.º 275-276. NOV-FEB. 1988-89. Pág. 11.

BRANDT, Andreas

ESTACIÓN DE METRO EN LA KEMPERPLAZT. BERLÍN. 1984-87. ARQ. N.º 267. JUL-AGO. 1987. Pág. 102-109. (BRANDT, Andreas; BOTTCHEER, Rudolf).

BRAVO, Carmen

EDIFICIO DE VIVIENDAS. C/ Sierra Elvira. MADRID. 1986-88. ARQ. N.º 275-276. NOV-FEB. 1988-89. Pág. 15. (BRAVO, Carmen; MARTINEZ RAMOS, Jaime).

96 VIVIENDAS. C/ Sierra Elvira. MADRID. 1986-89. ARQ. N.º 278-279. MAY-AGO. Pág. 96-103. (BRAVO, Carmen; MARTINEZ RAMOS, Jaime).

BRAVO, Restituto

STAND DEL C.S.C.A.E. Y C.O.A.M. EN HABITAT'88. MADRID. 1988. ARQ. N.º 273. JUL-AGO. 1988. Pág. 18. (BRAVO, Restituto; LOPEZ-CEDIEL, José Antonio).

BREUER, Otto

VIVIENDAS EN LA WERKBUNDSIEDLUNG. VIENA. 1932. ARQ. N.º 278-279. MAY-AGO. 1989. Pág. 85.

BRIÑAS, Manuel

INSTITUTO DE BACHILLERATO EN TETUÁN. MADRID. 1987-88. ARQ. N.º 275-276. NOV-FEB. 1988-89. Pág. 13. (ARTIGAS, María Dolores; BRIÑAS, Manuel; PINA, Rafael; PATON, Vicente).

BROOKS PFEIFFER, Bruce

FRANK LLOYD WRIGHT. CARTAS. ED. CALIFORNIA STATE UNIVERSITY PRESS. 1986. Criticado por Gloria Ochoa. ARQ. N.º 275-276. NOV-FEB. 1988-89. Pág. 8.

BRU, Eduard

ARQUITECTURA EUROPEA CONTEMPORÁNEA. Ed. G. GILI. BARCELONA. 1987. Criticado por Jorge Sáinz. ARQ. N.º 273. JUL-AGO. 1988. Pág. 15. (BRU, Eduard; MATEO, Josep Lluís).

BUESO-INCHAUSTI, Alejandro

26 VIVIENDAS. Pso. de la Habana. MADRID. 1986-89. ARQ. N.º 278-279. MAY-AGO. 1989. Pág. (BUESO-INCHAUSTI, Alejandro; BUESO-INCHAUSTI, Jorge; REIN, Pablo).

BUESO-INCHAUSTI, Jorge

26 VIVIENDAS. Pso. de la Habana. MADRID. 1986-89. ARQ. N.º 278-279. MAY-AGO. 1989. Pág. (BUESO-INCHAUSTI, Alejandro; BUESO-INCHAUSTI, Jorge; REIN, Pablo).

BUONTEMPO, Giancarlo

NÁPOLES: PROGRAMA EXTRAORDINARIO DE EDIFICACIÓN RESIDENCIAL. SECTOR SECONDIGLIANO. ARQ. N.º 278-279. MAY-AGO. 1989. Pág. 172-173. (BUONTEMPO, Giancarlo; LAVAGI, A.; PISCIOTTI, L.).

BURGOS, Francisco

REMODELACIÓN MÁRGENES RÍO GUADALQUIVIR. (CONCURSO). ARQ. N.º 266. MAY-JUN. 1987. Pág. 12. (ANTON, Fernando; BURGOS, Francisco).

NUEVA SEDE COLEGIAL DEL C.O.A. DE CATALUÑA EN LÉRIDA. FEBRERO. 1990. (CONCURSO DE IDEAS). ARQ. N.º 283-284. MAR-JUN. 1990. Pág. 16. (BURGOS, Francisco; PEREDA, Luis de).

BUTRAGUEÑO, J.L.

EDIFICIO DE VIVIENDAS Y OFICINAS. C/ Bravo Murillo. MADRID. 1986-89. ARQ. N.º 275-276. NOV-FEB. 1988-89. Pág. 15. (BUTRAGUEÑO, J.L.; FRANCO, J.; OLIVARES, F.J.; PALAO, J.M.; DIAZ GUERRA, J.A.).

CABRERO, Francisco de Asís

ENTREVISTA CON ASIS CABRERO. Realizada por Enrique Sobejano y Sara de la Mata. ARQ. N.º 267. JUL-AGO. 1987. Pág. 110-115.

CAGNARDI, Augusto

CRITERIOS DE DISEÑO ARQUITECTÓNICO PARA EL FERROCARRIL METROPOLITANO DE BILBAO. (CONCURSO RESTRINGIDO). ARQ. N.º 271-272. MAR-JUN. 1988. Pág. 15. (CAGNARDI, Augusto; CERRI, Luigi; GREGOTTI, Vittorio).

CALATRAVA, Santiago

SANTIAGO CALATRAVA. OBRAS Y PROYECTOS. LES TECHNIQUES SONT L'ASSIETTE MEME DU LIRISME. ARQ. N.º 260. MAY-JUN. 1986. Pág. 50-51. (QUETGLAS, Pep).

PUENTE. CONEXIÓN FELIPE II-BACH DE RODA. BARCELONA. 1985. ARQ. N.º 260. MAY-JUN. 1986. Pág. 52-53.

PUENTE SOBRE EL RÍO SEGRE. LÉRIDA. 1985. ARQ. N.º 260. MAY-JUN. 1986. Pág. 54-55.

PROYECTO DE LA FACHADA PARA LA COMPAÑÍA ERNSTING. COSFELD-LETTE. WESTFALIA. 1983-85. ARQ. N.º 260. MAY-JUN. 1986. Pág. 56-59.

MARQUESINA PARA EL EDIFICIO DE CORREOS. LUCERNA. SUIZA. 1984. ARQ. N.º 260. MAY-JUN. 1986. Pág. 60-61.

CUBIERTA Y ESTRUCTURA PARA LA COMPAÑÍA JAKEM. MÜNCHWILEN. 1983. ARQ. N.º 260. MAY-JUN. 1986. Pág. 62-63.

AMPLIACIÓN DE LA ESTACIÓN DE STADELHOFEN. ZURICH. 1983. ARQ. N.º 260. MAY-JUN. 1986. Pág. 64-67.

CALVINO, Italo

SEIS PROPUESTAS PARA EL PRÓXIMO MILENIO. ED. SIRUELA. Criticado por Federico Soriano. ARQ. N.º 282. ENE-FEB. 1990. Pág. 10-11.

CALVO, Juan

SEDE DE LA DELEGACIÓN DEL C.O.A.G. EN VIGO. 1989. (CONCURSO DE ANTEPROYECTOS). ARQ. N.º 281. NOV-DIC. 1989. Pág. 22. (SEGUI, Javier; BERLANGA, Manuel; ARROYO, Eduardo; SEGUI, Miguel; MEDEM, Alberto; SOTOMAYOR, Federico).

CALZADA, Guillermo de la

CENTRO CÍVICO Y SOCIAL. Pza. Corona Boreal. ARAVACA. MADRID. 1986-87. ARQ. N.º 267. JUL-AGO. (CALZADA, Guillermo de la; ANDREO, Enrique; FERNANDEZ-RAÑADA, Rafael).

CAMPO BAEZA, Alberto

CASA TURÉGANO. POZUELO DE ALARCÓN. MADRID. 1987. ARQ. N.º 275-276. NOV-FEB. 1988-1989. Pág. 66-75.

CANO LASSO, Julio

CARTA AL DIRECTOR. ARQ. N.º 262. SEP-OCT. 1986. Pág. 4.

CANO LASSO, ARQUITECTO. ED. FUNDACIÓN ANTONIO CAMUÑAS. MADRID, 1988. Criticado por Gloria Ochoa. ARQ. N.º 277. MAR-ABR. 1989. Pág. 11.

ENTREVISTA A JULIO CANO LASSO. Realizada por Sara de la Mata y Enrique Sobejano. ARQ. N.º 278-279. MAY-AGO. 1989. Pág. 188-199.

MUSEO DE SAN ISIDRO (CONCURSO DE ARQUITECTURA). MADRID. ARQ. N.º 280. SEP-OCT. 1989. Pág. 15.

PALACIO DE CONGRESOS. SANTIAGO DE COMPOSTELA. 1986-89. ARQ. N.º 281. NOV-DIC. 1989. Pág. 58-71. (CANO LASSO, Julio; CANO PINTOS, Diego).

EL PABELLÓN DE ESPAÑA EN LA EXPOSICIÓN UNIVERSAL. SEVILLA. (CONCURSO DE IDEAS RESTRINGIDO). ARQ. N.º 283-284. MAR-JUN. 1990. Pág. 20-21. (CANO LASSO, Julio; CANO PINTOS, Diego; CANO PINTOS, Gonzalo; CANO PINTOS, Alfonso; ISASI ZARAGOZA, Ignacio; GONZALEZ LAGUILLO, Vicente; CANO PINTOS, Lucía).

CANO PINTOS, Alfonso

EL PABELLÓN DE ESPAÑA EN LA EXPOSICIÓN UNIVERSAL. SEVILLA. (CONCURSO DE IDEAS RESTRINGIDO). ARQ. N.º 283-284. MAR-JUN. 1990. Pág. 20-21. (CANO LASSO, Julio; CANO PINTOS, Diego; CANO PINTOS, Gonzalo; ISASI ZARAGOZA, Ignacio; GONZALEZ LAGUILLO, Vicente; CANO PINTOS, Lucía).

CANO PINTOS, Diego

VIVIENDAS DE REALOJAMIENTO EN PEÑA GRANDE. MADRID. 1982-1986. ARQ. N.º 270. ENE-FEB. 1988. Pág. 12. (CANO PINTOS, Diego; MARTINEZ, Enrique; MONTES, José María).

PALACIO DE CONGRESOS. SANTIAGO DE COMPOSTELA. 1986-89. ARQ. N.º 281. NOV-DIC. 1989. Pág. 58-71. (CANO LASSO, Julio; CANO PINTOS, Diego).

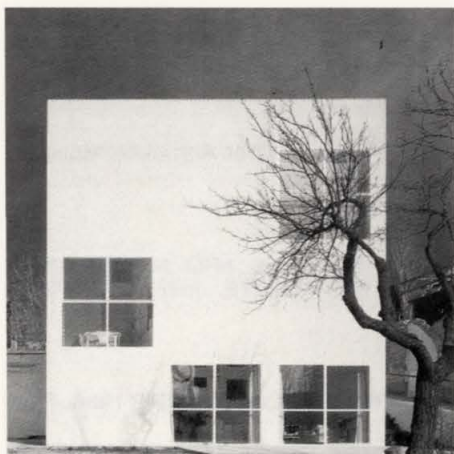

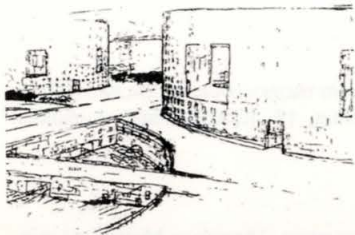

EL PABELLÓN DE ESPAÑA EN LA EXPOSICIÓN UNIVERSAL. SEVILLA. (CONCURSO DE IDEAS RESTRINGIDO). ARQ. N.º 283-284. MAR-JUN. 1990. Pág. 20-21. (CANO LASSO, Julio; CANO PINTOS, Diego; CANO PINTOS, Gonzalo; CANO PINTOS, Alfonso; ISASI ZARAGOZA, Ignacio; GONZALEZ LAGUILLO, Vicente; CANO PINTOS, Lucía).

CANO PINTOS, Gonzalo

VIVIENDA UNIFAMILIAR EN LA FLORIDA. MADRID. 1985-87. ARQ. N.º 269. NOV-DIC. 1987. Pág. 14.

EL PABELLÓN DE ESPAÑA EN LA EXPOSICIÓN UNIVERSAL. SEVILLA. (CONCURSO DE IDEAS RESTRINGIDO). ARQ. N.º 283-284. MAR-JUN. 1990. Pág. 20-21. (CANO LASSO, Julio; CANO PINTOS, Diego; CANO PINTOS, Gonzalo; CANO PINTOS, Alfonso; ISASI ZARAGOZA, Ignacio; GONZALEZ LAGUILLO, Vicente; CANO PINTOS, Lucía).

CANO PINTOS, Lucía

PABELLÓN DE ESPAÑA EN LA EXPOSICIÓN UNIVERSAL. SEVILLA. (CONCURSO DE IDEAS RESTRINGIDO). ARQ. N.º 283-284. MAR-JUN. 1990. Pág. 20-21. (CANO LASSO, Julio; CANO PINTOS, Diego; CANO PINTOS, Gonzalo; CANO PINTOS, Alfonso; ISASI ZARAGOZA, Ignacio; GONZALEZ LAGUILLO, Vicente; CANO PINTOS, Lucía).

CANTAFORA, Arduino

MILÁN: UN RECORRIDO URBANO. ARQ. N.º 259. MAR-ABR. 1986. Pág. 36-41.

CAÑAS, Ramón

ENTORNO DE LAS MURALLAS DE LEÓN. SECTOR ROMANO. (CONCURSO DE IDEAS). ARQ. N.º 266. MAY-JUN. 1987. Pág. 15. (CAÑAS, Ramón; IGLESIAS, Cruz; MEDINA, Rafael; MORENO, Antonio; OCHOA, Gloria; OLMOS, Víctor; PANERO, Angel; PASCUAL, José Luis; CAÑAS APARICIO, Ramón).

CAÑAS APARICIO, Ramón

ENTORNO DE LAS MURALLAS DE LEÓN. SECTOR ROMANO. (CONCURSO DE IDEAS). ARQ. N.º 266. MAY-JUN. 1987. Pág. 15. (CAÑAS, Ramón; IGLESIAS, Cruz; MEDINA, Rafael; MORENO, Antonio; OCHOA, Gloria; OLMOS, Víctor; PANERO, Angel; PASCUAL, José Luis; CAÑAS APARICIO, Ramón).

CAPELLA, Juli

DISEÑO DE ARQUITECTOS EN LOS AÑOS 80. Ed. G. GILI. BARCELONA. 1987. Criticado por Jorge Sáinz. ARQ. N.º 273. JUL-AGO. 1988. Pág. 15. (CAPELLA, Juli; LARREA, Quim).

CAPEZZUTO, Rita

BERLINO - LA NUOVA RICONSTRUZIONE-IBA. 1979-1987. Criticado por Antonello Monaco. ARQ. N.º 281. SEP-OCT. 1989. Pág. 8.

CAPILLA FRIAS, Conrado

AMPLIACIÓN DEL CONGRESO DE LOS DIPUTADOS. MADRID. (CONCURSO). ARQ. N.º 266. MAY-JUN. 1987. Pág. 41. (VAILLO I DANIEL, Antonio; VALLEJO LOBETE, José V.; CAPILLA FRIAS, Conrado).

CAPITEL, Antón

LAS COLUMNAS DE MIES: EL PABELLÓN DE BARCELONA. ARQ. N.º 261. JUL-AGO. 1986. Pág. 16-17.

EL PALACIO DEL CONGRESO. Ed. CONGRESO DE LOS DIPUTADOS. CRÍTICA. ARQ. N.º 262. SEP-OCT. 1986. Pág. 72. (IGLESIAS, Helena; BLANCO, Manuel; SAINZ, Jorge).

LAS COLUMNAS DE MIES (II): LA OBRA AMERICANA. ARQ. N.º 263. NOV-DIC. 1986. Pág. 6-10.

LA REFORMA DE LA PUERTA DEL SOL. 1984-86. ARQ. N.º 263. NOV-DIC. 1986. Pág. 11-18. (CAPITEL, Antón; RIVIERE, Antonio; ORTEGA, Javier).

ARQUITECTURA ESPAÑOLA. AÑOS 50. AÑOS 80. Ed. M.O.P.U. MADRID. 1986. Criticado por Jorge Sáinz. ARQ. N.º 273. JUL-AGO. 1988. Pág. 14.

METAMORFOSIS DE MONUMENTOS Y TEORÍAS DE LA RESTAURACIÓN. ALIANZA EDITORIAL. Criticado por Víctor Olmos. ARQ. N.º 275-276. NOV-FEB. 1988-89. Pág. 11.

CAPOTE, Juan Pedro

VIVIENDAS Y CENTRO COMERCIAL EN LAS ROZAS. MADRID. 1985-88. ARQ. N.º 275-276. NOV-FEB. 1988-1989. Pág. 13. (CAPOTE, Juan Pedro; DIEZ, Eloy).

CARDENAS, Eduardo

BUENOS AIRES. BIENAL'87 ARQUITECTURA. ARQ. N.º 269. NOV-DIC. 1987. Pág. 7. (CARDENAS, Eduardo; SALVADOR, Celia).

CARLO, Giancarlo de

BICOCCA. MILÁN. (CONCURSO). ARQ. N.º 260. MAY-JUN. 1986. Pág. 8-13.
ORDENACIÓN DE UNA MANZANA EN LA DIAGONAL. BARCELONA. (CONCURSO). ARQ. N.º 266. MAY-JUN. 1987. Pág. 52-53. (CARLO, Giancarlo di; WETTSTEIN, Susanne).

CARNICERO DE LA FUENTE, Luis

MUSEO DEL ESPACIO. MADRID. DICIEMBRE. 1989. (CONCURSO DE ANTEPROYECTOS). ARQ. N.º 282. ENE-FEB. 1990. Pág. 15.

CARRERAS, Dardo

NÁPOLES: PROGRAMA EXTRAORDINARIO DE EDIFICACIÓN RESIDENCIAL. SECTOR MIANO. SUBAREA 3-MAINELLA. ARQ. N.º 278-279. MAY-AGO. 1989. Pág. 176-179. (CARRERAS, D.; DARDI, C.).

CARVAJAL FERRER, Javier

JOSE ANTONIO CODERCH DE SENTMENAT. ARQ. N.º 268. SEP-OCT. 1887. Pág. 20.
VIVIENDA UNIFAMILIAR EN LA MORALEJA. MADRID. 1987. ARQ. N.º 273. JUL-AGO. 1988. Pág. 17.

CASADEVALL, Josep M.

RESTAURACIÓN DEL PALACIO DE LOS REYES DE NAVARRA. OLITE. NAVARRA. (CONCURSO). ARQ. N.º 266. MAY-JUN. 1987. Pág. 14.

CASADO, Rafael

REMODELACIÓN MÁRGENES RÍO GUADALQUIVIR. REMODELACIÓN PUENTES. SEVILLA. (CONCURSO). ARQ. N.º 266. MAY-JUN. 1987. Pág. 13. (CASADO, Rafael; HERRERO, Antonio; SUAREZ, Juan).

CASADO CONDE, José M.^a

AMPLIACIÓN DEL CONGRESO DE LOS DIPUTADOS. MADRID. (CONCURSO). ARQ. N.º 266. MAY-JUN. 1987. Pág. 35.

CASAMAR, Antonio

REMODELACIÓN MÁRGENES RÍO GUADALQUIVIR. REMODELACIÓN CAMPO MIRAFLORES. SEVILLA. (CONCURSO). ARQ. N.º 266. MAY-JUN. 1987. Pág. 13.

CASARES, Alfonso

CENTRO DE SALUD. VALLADOLID. 1986-1987. ARQ. N.º 268. SEP-OCT. 1987. Pág. 15. (CASARES, Alfonso; ABURTO, R.).

CASARIEGO, Juan

EDIFICIO DE VIVIENDAS EN LA PLAZA DE OPERA. MADRID. 1988. (CONCURSO DE IDEAS). ARQ. N.º 274. SEP-OCT. 1988. Pág. 18. (CASARIEGO, Juan; AREAN, Antonio; VAQUERO, José Angel).

CASARIEGO, María

REMODELACIÓN DE LA GLORIETA DE SAN ANTONIO DE LA FLORIDA. 1985-1987. ARQ. N.º 268. SEP-OCT. 1987. Pág. 4. (VELLES, Javier; CASARIEGO, María; MORENO, J.; POSADA, F.).

CASAS, Ignacio de las

PROYECTO DE TREINTA Y CINCO VIVIENDAS V.P.O. Y LOCALES COMERCIALES EN SAN FRANCISCO EL GRANDE. MADRID. ARQ. N.º 260. MAY-JUN. 1986. Pág. 45-47. (CASAS, Ignacio de las; LORENZO, Jaime L.).

EDIFICIO DE VIVIENDAS. PLAZA DE SAN FRANCISCO EL GRANDE. MADRID. 1989. ARQ. N.º 278-279. MAY-AGO. Pág. 14. (CASAS, Ignacio de las; LORENZO, Jaime L.).



CASCALES DADEM, Juan Carlos

VIVIENDA UNIFAMILIAR. GUADARRAMA. MADRID. 1989-90. ARQ. N.º 283-284. MAR-JUN. 1990. Pág. 14. (HERNANDEZ GOMEZ, Juan Eugenio; CASCALES DADEM, Juan Carlos).

CASES, Guillermo

RESTAURACIÓN DE LA IGLESIA DE CASTILLEJO DE ROBLEDO. SORIA. 1986. ARQ. N.º 267. Pág. 14. (CLEMENTE, Carlos; CASES, Guillermo; MARTIN, Francisco M.^a).

CASTRO, Manuel de

CENTRO DE VISITANTES DEL PARQUE NACIONAL EN LA ISLA DE LA PALMA. DICIEMBRE. 1987. (CONCURSO DE IDEAS). ARQ. N.º 269. NOV-DIC. 1987. Pág. 19. (CASTRO, Manuel de; ESPEJEL, Juan Antonio).

CENICACELAYA, Javier

LA ARQUITECTURA DE JOSÉ PLECNICK. ARQ. N.º 262. SEP-OCT. 1986. Pág. 8-9. (CENICACELAYA, Javier; SALOÑA, Iñigo).

LOS CONCURSOS DE ARQUITECTURA. LA TRANSCENDENCIA DE UNA IDEA. ARQ. N.º 266. MAY-JUN. 1987. Pág. 58-74.

LA BIBLIOTECA NACIONAL Y UNIVERSITARIA DE LJUBLJANA. ARQ. N.º 280. SEP-OCT. 1989. Pág. 38-53.

CERRI, Pierluigi

CRITERIOS DE DISEÑO ARQUITECTÓNICO PARA EL FERROCARRIL METROPOLITANO DE BILBAO. (CONCURSO RESTRINGIDO). ARQ. N.º 271-272. MAR-JUN. 1988. Pág. 15. (CAGNARDI, Augusto; CERRI, Pierluigi; GREGOTTI, Vitorio).

CIRIANI, Henri E.

BICOCCA. MILÁN. (CONCURSO). ARQ. N.º 260. MAY-JUN. 1986. Pág. 8-13.

CIRICI, Cristian

RECONSTRUCCIÓN DEL PABELLÓN ALEMÁN DE BARCELONA. ARQ. N.º 261. JUL-AGO. 1986. Pág. 5-15. (SOLA-MORALES, Ignasi de; CIRICI, Christian; RAMOS, Fernando).

CLEMENTE, Carlos

RESTAURACIÓN DE LA IGLESIA DE CASTILLEJO DE ROBLEDO. SORIA. 1986. ARQ. N.º 267. JUL-AGO. 1987. Pág. 14. (CLEMENTE, Carlos; MARTIN, Francisco M.^a; CASES, Guillermo).

CLOS I COSTA, Oriol

AMPLIACIÓN DEL CONGRESO DE LOS DIPUTADOS. MADRID. (CONCURSO). ARQ. N.º 266. MAY-JUN. 1987. Pág. 31-32. (RUBERT DE VENTOS, María; PARCERISA I BUNDO, Josep; CLOS I COSTA, Oriol).

CLOTET, Luis

CENTRO CULTURAL DE LA DEFENSA. MADRID. 1988. (CONCURSO DE IDEAS). ARQ. N.º 275-276. NOV-FEB. 1988-1989. Pág. 17. (CLOTET, Luis; PARICIO, Ignacio).

CODERCH DE SENTMENAT, José Antonio

JOSÉ ANTONIO CODERCH DE SENTMENAT. ARQ. N.º 268. SEP-OCT. 1987. Pág. 20-21. (CARVAJAL FERRER, Javier).

LA CÉLULA Y EL ORGANISMO. ARQ. N.º 268. SEP-OCT. 1987. Pág. 22-33. (DOMENECH GIRBAU, Luís).

EL OTRO CODERCH. ARQ. N.º 268. SEP-OCT. 1987. Pág. 34-39. (BLANCO LAGE, Manuel).

APUNTES PARA UNA ARQUITECTURA RESIDENCIAL. ARQ. N.º 268. SEP-OCT. 1987. Pág. 40-43. (MESTRE, Octavio)

VIVIENDAS EN LA C/ COMPOSITOR BACH. BARCELONA. 1958. ARQ. N.º 268. SEP-OCT. 1987. Pág. 45-51.

CASA TAPIES. BARCELONA. 1960. ARQ. N.º 268. SEP-OCT. 1987. Pág. 52-59.

CASA URIACH. BARCELONA. 1961. ARQ. N.º 268. SEP-OCT. 1987. Pág. 60-69.

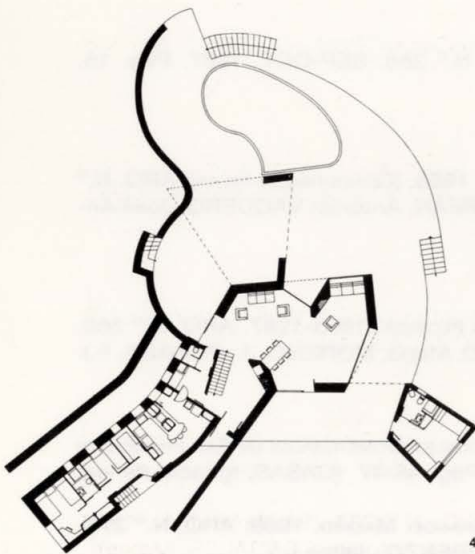



- CASA GILI. BARCELONA. 1965. ARQ. N.º 268. SEP-OCT. 1987. Pág. 70-79.
VIVIENDAS BANCO URQUIJO. BARCELONA. 1967. ARQ. N.º 268. SEP-OCT. 1987. Pág. 80-89.
EL DIAGRAMA DE UNA SOLEDAD, J.A. CODERCH Y EL ENTORNO DE SU ARQUITECTURA. ARQ. N.º 268. SEP-OCT. 1987. Pág. 90-101. (PIZZA, Antonio).
HISTORIA DE UNAS CASTAÑUELAS. ARQ. N.º 268. SEP-OCT. 1987. Pág. 102-103. (CODERCH, José Antonio).
JOSÉ ANTONIO CODERCH Y EL GRUPO R. ARQ. N.º 268. SEP-OCT. 1987. Pág. 104-113. (BARREIROS, Paloma).
JOSÉ ANTONIO CODERCH EN BARCELONA. ARQ. N.º 270. ENE-FEB. 1988. Pág. 6. (OCTAVIO, Mestre).

COLOMES, Enrique

- EDIFICIO DE VIVIENDAS. C/ Alejandro Rodríguez. MADRID. 1987-89. ARQ. N.º 278-279. MAY-AGOS. 1989. Pág. 12.
SEDE DE LA DELEGACIÓN DEL C.O.A.G. EN VIGO. 1989. (CONCURSO DE ANTEPROYECTOS). ARQ. N.º 281. NOV-DIC. 1989. Pág. 18-19. (COLOMES, Enrique; COLOMES, Martín).
SUCURSAL BANCARIA. POZUELO DE ALARCÓN. MADRID. 1988. ARQ. N.º 283-284. MAR-JUN. 1990. Pág. 15.

COLOMES, Martín

- SEDE DE LA DELEGACIÓN DEL C.O.A.G. EN VIGO. 1989. (CONCURSO DE ANTEPROYECTOS). ARQ. N.º 281. NOV-DIC. 1989. Pág. 18-19. (COLOMES, Enrique; Colomes, Martín).

CONDE, Yago

- REMEDIACIÓN MÁRGENES RÍO GUADALQUIVIR. REMODELACIONES CAUCE. (CONCURSO). ARQ. N.º 266. MAY-JUN. 1987. Pág. 13. (CONDE, Yago; PEREZ ARCE, Rodrigo).
BARCELONA; A FLIGHT RECORDER. ARQ. N.º 270. ENE-FEB. 1988. Pág. 122. (CONDE, Yago; COSTA, Xavier).
PARQUE DE BOMBEROS Y ESCUELA DE LA VILLA OLÍMPICA. BARCELONA. 1989. (CONCURSO). ARQ. N.º 277. MARZ-ABR. 1989. Pág. 16.
INSPECTORES DEL ESPACIO, JUGLARES DE LA GRAVEDAD. ARQ. N.º 280. SEP-OCT. 1989. Pág. 108-115.

CONSTANT, Caroline

- PALLADIO. ED. GUSTAVO GILI. Criticado por J. Carlos Muñoz Aroca. ARQ. N.º 280. SEP-OCT. 1989. Pág. 8.
BIBLIOTECA PÚBLICA DE ESTOCOLMO: ARQUITECTURA ENTRE LA NATURALEZA Y LA CIUDAD. ARQ. N.º 280. SEP-OCT. Pág. 54-67.

COOP. HIMMELBLAU

- BERLÍN MAÑANA: IDEAS PARA EL CORAZÓN DE UNA GRAN CIUDAD. PROPUESTA. ARQ. N.º 286-287. SEP-DIC 1990. Pág. 182-183.

CORDEIRO, Jesús

- SEDE DE LA DELEGACIÓN DEL C.O.A.G. EN VIGO. 1989. (CONCURSO DE ANTEPROYECTOS). ARQ. N.º 281. NOV-DIC. 1989. Pág. 20. (CORDEIRO, Jesús; BEREIO y CRUZ, Eduardo; SOBRIÑO DEL RÍO, María).

CÓRDOBA, Alberto

- RESTAURANTE Y BAR EN EL POLIDEPORTIVO A. TORREJÓN. MÓSTOLES. 1986-87. ARQ. N.º 270. ENE-FEB. 1988. Pág. 14. (REVUELTA, Carlos; CORDOBA, Alberto).

CORRALES, José Antonio

- CENTRO DE ALTO RENDIMIENTO DEPORTIVO EN SIERRA NEVADA. GRANADA. 1990. (CONCURSO RESTRINGIDO). ARQ. N.º 281. NOV-DIC. 1989. Pág. 16-17. (CORRALES, José Antonio; CORRALES, Mateo).
CENTRO KURSAAL. SAN SEBASTIÁN. ABRIL. 1990. ARQ. N.º 283-284. MAR-JUN. 1990. Pág. 46-49. (PEÑA GANCHEGUI, Luis; CORRALES, José Antonio; CORRALES, Mateo).

CORRALES, MATEO

CENTRO DE ALTO RENDIMIENTO DEPORTIVO EN SIERRA NEVADA. GRANADA. 1990. (CONCURSO RESTRINGIDO). ARQ. N.º 281. NOV-DIC. 1989. Pág. 16-17. (CORRALES, José Antonio; CORRALES, Mateo).

CENTRO KURSAAL. SAN SEBASTIÁN. ABRIL 1990. ARQ. N.º 283-284. MAR-JUN. 1990. Pág. 46-49. (PEÑA GANCHEGUI, Luis; CORRALES, José Antonio; CORRALES, Mateo).

CORREA, Federico

ENTREVISTA A FEDERICO CORREA. Realizada por Sara de la Mata y Ricardo Sánchez Lampreave. ARQ. N.º 268. SEP-OCT. 1987. Pág. 114-121.

CORTES, José Ignacio

VIVIENDA UNIFAMILIAR EN LA C/ FUENTEMILANOS. MADRID. 1985-87. ARQ. N.º 273. JUL-AGO. 1988. Pág. 18. (CORTES, José Ignacio; REY, Luis del; GALLIGO, Pedro).

CORTES, Juan Antonio

RICARDO BOFILL. THE GREEN CRESCEND. CERSY. PONTOISE. PARÍS. 1985. ARQ. N.º 258. ENE-FEB. 1986. Pág. 61.

LA DISOLUCIÓN DEL CONTORNO: DE LE CORBUSIER Y TERRAGNI A MICHAEL GRAVES. ARQ. N.º 264-265. ENE-ABR. 1987. Pág. 114-123.

TRES PROYECTOS DE PLAZAS. ARQ. N.º 271-272. MAR-JUN. 1988. Pág. 64-65. (CORTES, Juan Antonio; MUÑOZ, María Teresa).

PLAZA DE LA CORREDERA. MOMBELTRAN. AVILA. 1984-87. ARQ. N.º 271-272. MAR-JUN. 1988. Pág. 66-73. (CORTES, Juan Antonio; MUÑOZ, María Teresa).

COSTA, Xavier

BARCELONA: A FLIGHT RECORDER. ARQ. N.º 270. ENE-FEB. 1988. Pág. 122. (CONDE, Yago; COSTA, Xavier).

COTTAM, David

SIR OWEN WILLIAMS. 1890-1969. Ed. GAVIN STAMP. 1986. Criticado por Gloria Ochoa. ARQ. N.º 275-276. NOV-FEB. 1988-89. Pág. 9.

COULLAUT-VALERA, Federico

AMPLIACIÓN DEL CONGRESO DE LOS DIPUTADOS. MADRID. (CONCURSO). ARQ. N.º 266. MAY-JUN. 1987. Pág. 36.

COUTO, Francisco

REHABILITACIÓN PARA LA SEDE DEL IMADE. C/ Miguel Angel. MADRID. 1986. ARQ. N.º 267. JUL-AGO. 1987. Pág. 12. (VELEZ, Antonio; COUTO, Francisco) (Ver Fe de Erratas, N.º 268. Pág. 7).

CRESCINI, Pietro

NUEVO COMPLEJO TEATRAL EN MILÁN. 1980-85. ARQ. N.º 259. MAR-ABR. 1986. Pág. 55-61. (ZANUSO, M.; CRESCINI, P.).

CRUICKSHANK, Dan

SOANE Y EL SIGNIFICADO DEL COLOR. ARQ. N.º 277. MAR-ABR. 1989. Pág. 86-99.

CRUZ PLAZA, Angel

AMPLIACIÓN DEL CONGRESO DE LOS DIPUTADOS. MADRID. (CONCURSO). ARQ. N.º 266. MAY-JUN. 1987. Pág. 27. (G.ª VAQUERO, Alvaro; RODRIGUEZ FRADE, Juan P.; CRUZ PLAZA, Angel).

CRUZ VILLALÓN, Antonio

ORDENACIÓN DEL PARQUE DE LA FERIA Y PALACIO DE CONGRESOS. JEREZ. (CONCURSO). ARQ. N.º 260. MAY-JUN. Pág. 14-17. (CRUZ VILLALON, Antonio; ORTIZ GARCIA, Antonio).

PALACIO DE CONGRESOS Y EXPOSICIONES DE CÁDIZ. (CONCURSO RESTRINGIDO). ARQ. N.º 274. SEP-OCT. 1988. Pág. 14. (CRUZ VILLALON, Antonio; ORTIZ GARCIA, Antonio).



VIVIENDAS SOCIALES. CARABANCHEL. MADRID. 1989. ARQ. N.º 278-279. MAY-AGO. 1989. Pág. 88-95. (CRUZ VILLALON, Antonio; ORTIZ GARCIA, Antonio).

PABELLÓN DE ESPAÑA EN LA EXPOSICIÓN UNIVERSAL DE SEVILLA 1992. (CONCURSO DE IDEAS RES-TRINGIDO). ARQ. N.º 283-284. MARZ-JUN. 1990. Pág. 22. (CRUZ VILLALON, Antonio; OR- TIZ GARCIA, Antonio).

CUNI, Antonio

ENTORNO DE LAS MURALLAS DE LEÓN. SECTOR ROMANO. (CONCURSO DE IDEAS). ARQ. N.º 266. MAY-JUN. 1987. Pág. 15. (SANCHEZ LAMPREAVE, Ricardo; RECUENCO, Lucas; CUNI, Jorge; BELTRI, Ana).

CURTIS, William

LA ARQUITECTURA MODERNA DESDE 1990. ED. H. BLUME. MADRID. 1986. Criticado por Jorge Sáinz. ARQ. N.º 266. MAY-JUN. 1987. Pág. 8.

LE CORBUSIER. IDEAS Y FORMAS. ED. H. BLUME. MADRID. 1987. Criticado por Jorge Sáinz. ARQ. N.º 268. SEP-OCT. 1987. Pág. 9.

CHAREAU, Pierre

LA MAISON DE VERRE. ARQ. N.º 275-276. NOV-FEB. 1988-89. Pág. 26-47. (FRAMPTON, Fenneth).

CHUECA, GOITIA, Fernando

REFORMA Y AMPLIACIÓN DE LA FUNDACIÓN LÁZARO GALDIANO. MADRID. ARQ. N.º 262. SEP-OCT. 1986. Pág. 66-71.

EN BUSCA DEL TIEMPO PERDIDO. FUNDACIÓN LÁZARO GALDIANO. ARQ. N.º 262. SEP-OCT. 1986. Pág. 69-71.

DARDI, Constantino

NÁPOLES: PROGRAMA EXTRAORDINARIO DE EDIFICACIÓN RESIDENCIAL. SECTOR MIANO SUBAREA 3-MAINELLA. ARQ. N.º 278-279. MAY-AGO. 1989. Pág. 176-179. (DARDI, Constantino; CARRERAS, Dardo).

DELGADO, Felipe

REHABILITACIÓN DEL TEATRO DE LA ZARZUELA. MADRID. 1983-87. ARQ. N.º 269. NOV-DIC. 1987. Pág. 13.

DELGADO, G.

EDIFICIO DE VIVIENDAS EN ENTREVÍAS. MADRID. 1987. ARQ. N.º 273. JUL-AGO. 1988. Pág. 19. (DELGADO, G.; VILLANUEVA, A.; GONZALEZ CARCELES, J.; PRATS, F.).

DELGADO CÁMARA, Enrique

SILHOUETTES OF HELSINKI. (CONCURSO INTERNACIONAL DE ARQUITECTURA PARA ESTUDIANTES). MAYO. 1990. ARQ. N.º 285. JUL-AGO. 1990. Pág. 24-25. (LARA RUIZ, Manuel de; MO- RELL SIXTO, Alberto; DELGADO CAMARA, Enrique).

DERRIDA, Jacques

POR QUÉ PETER EISENMAN ESCRIBE TAN BUENOS LIBROS. ARQ. N.º 270. ENE-FEB. 1988. Pág. 52-65.

DIAZ-GUERRA, J.A.

EDIFICIO DE VIVIENDAS Y OFICINAS EN C/ BRAVO MURILLO. MADRID. 1986-89. ARQ. N.º 275-276. NOV-FEB. 1988-89. Pág. 15. (DIAZ-GUERRA, J.A.; FRANCO, J.; OLIVARES, F.J.; PALAO, J.M.; BUTRAGUEÑO, J.L.).

DIEZ, Eloy

VIVIENDAS Y CENTRO COMERCIAL EN LAS ROZAS. MADRID. 1985-88. ARQ. N.º 275-276. NOV-FEB. 1988-89. Pág. 13. (DIEZ, Eloy; CAPOTE, Juan Pedro).

DIEZ, Rafael

NUEVA SEDE COLEGIAL DEL C.O.A. DE CATALUÑA EN LÉRIDA. FEBRERO. 1990. (CONCURSO DE IDEAS). ARQ. N.º 283-284. MAR-JUN. 1990. Pág. 19. (PRESMANES, Serafín; BONCOM-



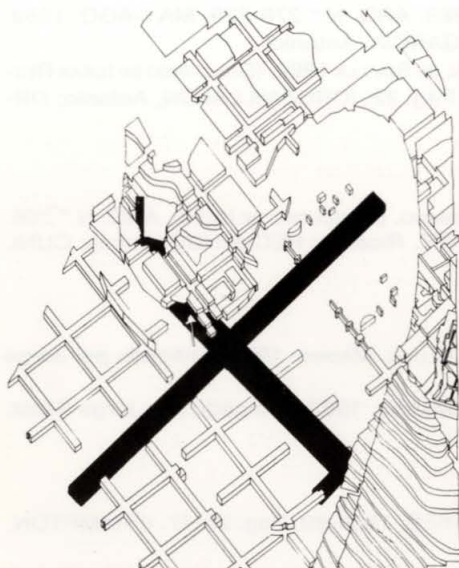

PTE, Isabel; DIEZ, Rafael; MONTOYA, Enric; TOSCANO, Antonio; VAZQUEZ, Fidel).

DIEZ DE LIAÑO, Enrique

EDIFICIO SEDE DE CONSEJERIAS. SANTANDER. MAYO. 1988. ARQ. N.º 273. CONCURSO DE IDEAS. JUL-AGO. 1988. Pág. 9. (FERNANDEZ RUBALCABA, José Manuel; DIAZ DE LIAÑO, Enrique).

DINKELOO, John

FUNDACIÓN FORD. NUEVA YORK. 1963-68. ARQ. N.º 275-276. NOV-FEB. 1988-89. Pág. 128-137. (DINKELOO, John; ROCHE, Kevin).

DION, Mathilde

LE CORBUSIER EN FRANCE. REALISATIONS ET PROJECTS. ED. ELECTRA MONITEUR. Criticado por Jorge Sáinz. ARQ. N.º 268. SEP-OCT. 1987. (RAGOT, Giles; DION, Mathilde).

Docci, Mario

IL RELEVAMENTO ARCHITETTONICO. STORIA, METODO E DISEGNO. ED: LATERZA, ROMA-BARI, 1984. Criticado por Jorge Sáinz. ARQ. N.º 287. Pág. 11. (DOCCI, Mario; MAESTRI, Diego).

DOMENECH GIRBAU, Luis

LA CELULA Y EL ORGANISMO. ARQ. N.º 268. SEP-OCT. 1987. Pág. 22.

DOMINGUEZ, Fernando

NUEVA SEDE COLEGIAL DEL C.O.A. DE CATALUÑA EN LÉRIDA. FEBRERO. 1990. (CONCURSO DE IDEAS). ARQ. N.º 283-284. MAR-JUN. 1990. Pág. 18. (BOSCH, Manuel; DOMINGUEZ, Fernando; NOGUES, Montse; SANCHEZ-FORTUN, Antonio).

DOMINGUEZ SALAZAR, José A.

TRIBUNA DE SAN MAMÉS. BILBAO. ARQ. N.º 258. ENE-FEB. 1986. Pág. 7-15. (DOMINGUEZ-SALAZAR, José A.; MAGDALENA, Ricardo; MIGUEL, Carlos de).

DONATO, Emilio

EDIFICIO DE VIVIENDAS BARO DE VIVER. BARCELONA. 1986-88. ARQ. N.º 278-279. MAY-AGO. 1989. Pág. 138-145.

EISENMAN, Peter

LA FINE DEL CLASICO. CLUVA EDITRICE. VENEZIA. 1987. Criticado por Federico Soriano. ARQ. N.º 270. ENE-FEB. 1988. Pág. 8.

PARQUE DE LA VILLETE CHORA L. WORKS. PARIS. 1986. ARQ. N.º 270. ENE-FEB. 1988. Pág. 53-65. (EISENMAN/ROBERTSON/DERRIDA, J./RIZZI, R.):

POR QUÉ PETER EISENMAN ESCRIBE TAN BUENOS LIBROS. ARQ. N.º 270. ENE-FEB. 1988. Pág. 52. (DERRIDA, Jacques).

CASTILLOS DE ROMEO Y JULIETA. ARQ. N.º 270. ENE-FEB. 1988. Pág. 66. (EISENMAN, ROBERTSON, Arcts).

MOVIN ARROWS, EROS AND OTHER ERRORS. ARQ. N.º 270. ENE-FEB. 1988. Pág. 67-81.

BIOCENTRO PARA LA UNIVERSIDAD DE FRANKFURT. 1987. ARQ. N.º 270. ENE-FEB. 1988. Pág. 83-91. (EISENMAN, Peter; GLAISTER, Christopher).

ENTREVISTA A PETER EISENMAN. Realizada por Fuensanta Nieto y Enrique Sobejano. ARQ. N.º 270. ENE-FEB. 1988. Pág. 124-130.

ENGEL, Ramón

PALACIO DE CONGRESOS Y EXPOSICIONES DE CÁDIZ. 1988. (CONCURSO RESTRINGIDO). ARQ. N.º 274. SEP-OCT. 1988. Pág. 15. (SEGUI PEREZ, José; ENGEL, Ramón).

ERBINA ARREGUI, José

CRITERIOS DE DISEÑO ARQUITECTÓNICO PARA EL FERROCARRIL METROPOLITANO DE BILBAO. (CON-

CURSO RESTRINGIDO). ARQ. N.º 271-272. MAR-JUN. 1988. Pág. 13. (HERRERO PINTO, Pedro; ERBINA ARREGUI, José).

ESTEBAN PENELAS, José Luis

JARDINES EN LA CARRETERA DE TOLEDO. MADRID. 1988. ARQ. N.º 269. NOV-DIC. 1987. Pág. 14. (ESTEBAN PENELAS, José Luis; ESTERAS MARTIN, Emilio).

REFORMA DE LOCAL PARA OFICINAS. C/ Sangenjo. N.º 10. MADRID. 1988-89. ARQ. N.º 278-279. MAY-AGO. 1989. Pág. 12.

PROYECTO PARQUE CAMPO DE LAS NACIONES. MADRID. 1990. ARQ. N.º 285. JUL-AGO. 1990. Pág. 36-39. (ESTEBAN PENELAS, José Luis; ESTERAS MARTIN, Emilio).

ESTERAS MARTÍN, Emilio

JARDINES EN LA CARRETERA DE TOLEDO. MADRID. 1988. ARQ. N.º 269. NOV-DIC. 1987. Pág. 14. (ESTEBAN PENELAS, José Luis; ESTERAS MARTIN, Emilio).

PROYECTO PARQUE CAMPO DE LAS NACIONES: MADRID. 1990. ARQ. N.º 285. JUL-AGO. 1990. Pág. 36-39. (ESTEBAN PENELAS, José Luis; ESTERAS MARTIN, Emilio).

ESTEVEZ, Alberto T.

NUEVA SEDE COLEGIAL DEL C.O.A. DE CATALUÑA EN LÉRIDA. FEBRERO. 1990. (CONCURSO DE IDEAS). ARQ. N.º 283-284. MAR-JUN. 1990. Pág. 19.

ESTIRADO, Ana María

CASA DE LA CULTURA. Avd. Ciudad de Barcelona. MADRID. 1985-87. ARQ. N.º 267. JUL-AGO. 1987. Pág. 13. (ESTIRADO, Ana María; MAGDALENA, Fernando).

ESPEJEL, Juan Antonio

CENTRO DE VISITANTES DEL PARQUE NACIONAL EN LA ISLA DE LA PALMA. DICIEMBRE. 1987. (CONCURSO DE IDEAS). ARQ. N.º 269. NOV-DIC. 1987. Pág. 19. (ESPEJEL, Juan Antonio; CASTRO, Manuel de).

EZQUIAGA, José María

CONCURSO PARA LA ORDENACIÓN DE LA PLAZA DE CASTILLA. NOTAS SOBRE UN PROCESO INCONCLUSO. ARQ. N.º 266. MAY-JUN. 1987. Pág. 20.

PARQUE LINEAL DEL MANZANARES SUR. MADRID. ARQ. N.º 258. ENE-FEB. 1986. Pág. 32-33. (EZQUIAGA, José María; MATA, Sara de la; ORTIZ, Iñigo; LEON, Enrique).

LAS AFUERAS. TRANSFORMACIÓN DEL PAISAJE PERIFÉRICO. ARQ. N.º 286-287. SEP-DIC. 1990. Pág. 72-87.

FAERNA, José María

VITRUVIO. M. VITRUVIO POLLION DE ARCHITECTURA. COLECCIÓN C.O.A.M. CRÍTICA. ARQ. N.º 285. JUL-AGO. 1990. Pág. 10.

VITRUVIO. (DE ARCHITECTURA) / M. VITRUVIUS PER IOCUNDUM SOLITO CASTIGATOR... Ut IAM LEGI ET INTELLIGI POSSIT. VENETIS IOANNIS DE TRIDINO, ALEAS TACUINO, ANNO 1511. BIBLIOTECA C.O.A.M. CRÍTICA. ARQ. N.º 285. JUL-AGO. Pág. 14.

FEDUCHI BENLLIURE, Javier

PLANTA DEPURADORA DE VIVEROS. PROPUESTA DE IDENTIDAD VISUAL. ARQ. N.º 258. ENE-FEB. 1986. Pág. 34-35. (JIMENEZ, J.; FEDUCHI, J.; SAN VICENTE, J.).

VIVIENDAS ASISTIDAS Y CENTRO DE DÍA PARA LA TERCERA EDAD. SAN FRANCISCO EL GRANDE. MADRID. 1985. (PROYECTO). ARQ. N.º 260. MAY-JUN. 1986. Pág. 41-44. (FEDUCHI BENLLIURE, Javier; FEDUCHI CANOSA, Pedro).

CENTRO DE LA TERCERA EDAD Y CENTRO DE DÍA. SAN FRANCISCO EL GRANDE. MADRID. 1985-87. ARQ. N.º 269. NOV-DIC. 1987. Pág. 14. (FEDUCHI BENLLIURE, Javier; FEDUCHI CANOSA, Pedro).

VIVIENDAS ASISTIDAS Y CENTRO DE DÍA PARA LA TERCERA EDAD. SAN FRANCISCO EL GRANDE. MADRID. 1985-87. ARQ. N.º 271-272. MAR-JUN. 1988. Pág. 74-81. (FEDUCHI BENLLIURE, Javier; FEDUCHI CANOSA, Pedro).

CENTRO CULTURAL DE LA DEFENSA. MADRID. 1988. (CONCURSO DE IDEAS). ARQ. N.º 275-276. NOV-FEB. 1988-1989. Pág. 22. (FEDUCHI BENLLIURE, Javier; FEDUCHI CANOSA, Pedro).

FEDUCHI CANOSA, Pedro

VIVIENDAS ASISTIDAS Y CENTRO DE DÍA PARA LA TERCERA EDAD. SAN FRANCISCO EL GRANDE. MADRID. 1985. (PROYECTO). ARQ. N.º 260. MAY-JUN. 1986. Pág. 41-44. (FEDUCHI CANOSA, Pedro; FEDUCHI BENLLIURE, Javier).

CENTRO DE LA TERCERA EDAD Y CENTRO DE DÍA. SAN FRANCISCO EL GRANDE. MADRID. 1985-87. ARQ. N.º 269. NOV-DIC. 1987. Pág. 14. (FEDUCHI CANOSA, Pedro; FEDUCHI BENLLIURE, Javier).

VIVIENDAS ASISTIDAS Y CENTRO DE DÍA PARA LA TERCERA EDAD. SAN FRANCISCO EL GRANDE. MADRID. 1985-87. ARQ. N.º 271-272. MAR-JUN. 1988. Pág. 74-81. (FEDUCHI CANOSA, Pedro; FEDUCHI BENLLIURE, Javier).

MEMORIA Y LUGAR. UNA REFLEXIÓN SOBRE LA ACTUACIÓN DE MARIO RIDOLFI Y WOLFGANG FRANKL EN TORNO AL PALACIO ESPADA DE TERNI. ARQ. N.º 271-272. MAR-JUN. 1988. Pág. 124-133.

CENTRO CULTURAL DE LA DEFENSA. MADRID. 1988. (CONCURSO DE IDEAS). ARQ. N.º 275-276. NOV-FEB. 1988-89. Pág. 22. (FEDUCHI CANOSA, Pedro; FEDUCHI BENLLIURE, Javier).

DE FORMA; DE ESPACIO. LA IDEA DE SUPERFICIE EN LA OBRA DE LUIGI MORETTI. ARQ. N.º 282. ENE-FEB. 1990. Pág. 28-42.

FERNÁNDEZ ALBA, Angel

PAVIMENTACIÓN DE LA CALLE PRECIADOS. MADRID. (PREMIOS C.O.A.M. 1989). ARQ. N.º 285. JUL-AGO. 1990. Pág. 18-21.

FERNÁNDEZ ALBA, Antonio

VELADA MEMORIA. Ed. C.O.A.M. Criticado por J. M. Lapuerta. ARQ. N.º 285. JUL-AGO. 1990. Pág. 8.

PROYECTO PARQUE CAMPO DE LAS NACIONES. MADRID. 1990. ANFITEATRO. ARQ. N.º 285. JUL-AGO. 1990. Pág. 36-39.

FERNÁNDEZ CASADO, Carlos

TRIBUNA EN SAN MAMÉS. BILBAO. ARQ. N.º 258. ENE-FEB. 1986. Pág. 7-15. (DOMINGUEZ SALAZAR, J.A.; MAGDALENA, R.; MIGUEL, C.; FERNANDEZ CASADO, C.).

FERNÁNDEZ IGLESIAS, Manuel

CENTRO DE VISITANTES DEL PARQUE NACIONAL EN LA ISLA DE LA PALMA. DICIEMBRE. 1987. (CONCURSO DE IDEAS). ARQ. N.º 269. NOV-DIC. 1987. Pág. 19. (FERNANDEZ IGLESIAS, Manuel; RECUENCO PEREZ, Lucas; RUBIO IZQUIERDO, Pilar; SANCHEZ DE LA BLANCA, Adolfo).

MUSEO DEL ESPACIO. MADRID. DICIEMBRE. 1989. (CONCURSO DE ANTEPROYECTOS). ARQ. N.º 282. ENE-FEB. 1990. Pág. 12-13. (FERNANDEZ IGLESIAS, Manuel; SANCHEZ DE LA BLANCA, Adolfo).

FERNÁNDEZ RAÑADA, Rafael

CENTRO CÍVICO Y SOCIAL. Plaza de la Corona Boreal. ARAVACA. MADRID. 1986-87. ARQ. N.º 267. JUL-AGO. 1987. Pág. 15. (FERNANDEZ RAÑADA, Rafael; ANDRO, Enrique; CALZADA, Guillermo de la).

CENTRO CULTURAL. C/ Bohemios. MADRID. 1984. ARQ. N.º 273. JUL-AGO. 1988. Pág. 17.

FERNÁNDEZ RUBALCABA, José Manuel

EDIFICIO SEDE DE CONSEJERIAS. SANTANDER. MAYO. 1988. (CONCURSO DE IDEAS). ARQ. N.º 273. JUL-AGO. 1988. Pág. 9. (FERNANDEZ RUBALCABA, José Manuel; DIAZ DE LIAÑO, Enrique).

FERRÁN, Carlos

CASA DE LA CULTURA EN TRES CANTOS. (CONCURSO RESTRINGIDO). MADRID. 1990. ARQ. N.º 286-287. SEP-DIC. 1990. Pág. 12-13. (FERRAN, Carlos; Romany, José Luis; NAVAZO, Fernando; PONS SOROLLA, Santiago; HERRERO, Luis; FERRAN ARANAZ, Carlos).

FERRÁN ARANAZ, Carlos

CASA DE LA CULTURA TRES CANTOS. (CONCURSO RESTRINGIDO). MADRID. 1990. ARQ. N.º 286-287. SEP-DIC. 1990. Pág. 12-13. (FERRAN, Carlos; ROMANY, José Luis; NAVAZO, Fernando; PONS SOROLLA, Santiago; HERRERO, Luis; FERRAN ARANAZ, Carlos).

FERRATER, Carlos

EDIFICIO DE APARTAMENTOS L'ESTARTIT. GERONA. 1987-88. ARQ. N.º 278-279. MAY-AGO. 1989. Pág. 132-137.

FERRERA, Raúl

CASA VALDÉS. MONTERREY. N.L. 1982. ARQ. N.º 277. MAR-ABR. 1989. Pág. 78-85. (FERRERA, Raúl; BARRAGAN, Luis).

FEU PICOLO, Pepa

ORDENACIÓN DE LA PLAZA DE CASTILLA. MADRID. (CONCURSO). ARQ. N.º 266. MAY-JUN. 1987. Pág. 27. (FEU PICOLO, Pepa; ANTONIO, Eduardo de).

FIOL, Carmen

FOSSAR DE LES MORERES. BARCELONA. 1989. ARQ. N.º 285. JUL-AGO. 1990. Pág. 88-91.
PARQUE DEL MOLINET. AREA METROPOLITANA DE BARCELONA. 1983-87. ARQ. N.º 285. JUL-AGO. 1990. Pág. 92-97. (FIOL, Carmen; ARRIOLA, Andrés; QUINTANA, Marius).

FIORAVANTI, Giulio

NÁPOLES: PROGRAMA EXTRAORDINARIO DE EDIFICACIÓN RESIDENCIAL. SECTOR PONTICCELI. ARQ. N.º 278-279. MAY-AGO. 1989. Pág. 186-187.

FISAC, Miguel

CÁLCULO DE ORDENADOR DE ESTRUCTURAS DE HORMIGÓN. ED. DOSSAT. MADRID. CRÍTICA. ARQ. N.º 286-287. SEP-DIC. 1990. Pág. 8-9.

DOCUMENTO DE ARQUITECTURA. ED. DELEGACIÓN DE ALMERÍA COA ANDALUCÍA ORIENTAL. ALMERÍA. 1989. Criticado por Gloria Ochoa. ARQ. N.º 286-287. SEP-DIC. 1990. Pág. 8-9.

FOMBELLA, Enrique

VIVIENDAS ADOSADAS. C/ Almanzora, 45. ARAVACA. MADRID. 1981-86. ARQ. N.º 264-265. ENE-ABR. 1987. Pág. 6. (FOMBELLA, Enrique; PANIAGUA, Eduardo).

FORTALEZA, Antonio

PARQUE DE LAS ESTACIONES. PALMA DE MALLORCA. SEPTIEMBRE. 1987. (CONCURSO). ARQ. N.º 268. SEP-OCT. 1987. Pág. 16. (BONET, Pedro; FORTALEZA, Antonio; MIRALLES, Enric; PINOS, Carme).

FOSTER, Norman

CRITERIOS DE DISEÑO ARQUITECTÓNICO PARA EL FERROCARRIL METROPOLITANO DE BILBAO. (CONCURSO RESTRINGIDO). ARQ. N.º 271-272. MAR-JUN. Pág. 10-11.

CENTRO KURSAAL. SAN SEBASTIÁN. ABRIL. 1990. (CONCURSO RESTRINGIDO). ARQ. N.º 283-284. MAR-JUN. 1990. Pág. 34-37.

BERLÍN MAÑANA: IDEAS PARA EL CORAZÓN DE UNA GRAN CIUDAD. PROPUESTA. ARQ. N.º 286-287. SEP-DIC 1990. Pág. 181.

FRAMPTON, Kenneth

EL OTRO LE CORBUSIER: LA FORMA PRIMITIVA Y LA CIUDAD LINEAL. 1929-52. ARQ. N.º 264-265. ENE-ABR. 1987. Pág. 30-37.



LA CORONA Y LA CIUDAD: BREVES NOTAS SOBRE JØRN UTZON. ARQ. N.º 267. JUL-AGO. 1987. Pág. 16-26.

PIERRE CHAREAU ARCHITECT AND CRAFTSMAN, 183-1850. ED. THAMES & HUDSON. LONDRES. 1985. Criticado por Enrique Sobejano. ARQ. N.º 269. NOV-DICT. 1987. Pág. 9. (FRAMPTON, Kenneth; VELLAY, Marc).

LA MAISON DE VERRE. ARQ. N.º 275-276. NOV-FEB. 1988-89. Pág. 26-47.

A PESAR DEL VACIO: LA ALTERIDAD DE ADOLF LOOS. ARQ. N.º 281. NOV-DIC. 1989. Pág. 38-57.

EN BUSCA DEL PAISAJE MODERNO. ARQ. N.º 285. JUL-AGO. 1990. Pág. 52-73.

FRANCO, Julián

EDIFICIO DE VIVIENDAS Y OFICINAS. C/ Bravo Murillo. MADRID. 1986-89. ARQ. N.º 275-276. NOV-FEB. 1988-89. Pág. 15. (FRANCO, Julián; OLIVARES, Francisco; PALAO, José Manuel; BUTRAGUEÑO, José Luis; DIAZ GUERRA, José Antonio).

53 VIVIENDAS SOCIALES. C/ Numancia. MADRID. 1989. ARQ. N.º 278-279. MAY-AGO. 1989. Pág. 104-111. (ABAD, Manuel; FRANCO, Julián; PALAO, José Manuel; OLIVARES, Francisco; VELEZ, Antonio).

CENTRO DE SALUD. LA CABRERA. MADRID. 1987-90. ARQ. N.º 286-287. SEP-DIC. 1990. Pág. 18-19. (FRANCO, Julián; PALAO, José Manuel).

CENTRO PARROQUIAL EN TRES CANTOS. MADRID. 1990. ARQ. N.º 286-287. SEP-DIC. 1990. Pág. 138-149. (PEREA, Andrés; PALAO, José Manuel; FRANCO, Ricardo).

FRANK, Josef

VIVIENDAS PARA LA WEISSENHOF SIEDLUNG. STUTTGART. 1927. ARQ. N.º 278-279. MAY-AGO. 1989. Pág. 60-61.

VIVIENDAS EN LA WERKBUNDSIEDLUNG. VIENA. 1932. ARQ. N.º 278-279. MAY-AGO. 1989. Pág. 78.

FRANCO TABOADA, Arturo

LOS ORÍGENES DE COMPOSTELA. DIPUTACIÓN PROVINCIAL DE LA CORUÑA. Criticado por Fernando Porras-Ysla. ARQ. N.º 270. ENE-FEB. 1988. Pág. 11.

FRANKL, Wolfgang

MEMORIA Y LUGAR. UNA REFLEXIÓN SOBRE LA ACTUACIÓN DE MARIO RIDOLFI Y WOLFGANG FRANKL EN TORNO AL PALACIO ESPADA DE TERNI. ARQ. N.º 271-272. MAR-JUN. 1988. Pág. 124-133. (FEDUCHI CANOSA, Pedro).

EDIFICIO DE OFICINAS PARA EL AYUNTAMIENTO DE TERNI. 1981-82. ARQ. N.º 271-272. MAR-JUN. 1988. Pág. 146-149. (RIDOLFI, Mario; FRANKL, W.; MALAGRACCI, D.).

FULLAONDO, Juan Daniel

DIÁLOGO EN TORNO A BOFILL. ARQ. N.º 258. ENE-FEB. 1986. Pág. 64-66.

HABLANDO DE CONCURSOS DE ARQUITECTURA. ARQ. N.º 266. MAY-JUN. 1987. Pág. 16-19.

CON MOTIVO DE LA VISITA DE KEVIN ROCHE. ARQ. N.º 275-276. NOV-FEB. 1988-89. Pág. 138-141.

COMPOSICIÓN DE LUGAR. LA ARQUITECTURA ENTRE EL ARTE Y LA CIENCIA. ED. H. BLUME. Criticado por Federico Soriano. ARQ. N.º 282. ENE-FEB. 1990. Pág. 10-11.

PLAZA PICASSO. ARQ. N.º 285. JUL-AGO. 1990. Pág. 40-51. (FULLAONDO, Juan Daniel; GAZAPO, Darío; MUÑOZ, María Teresa; TORRES, Ana María).

GABETTI E ISOLA

BICOCCA. MILÁN. (CONCURSO). ARQ. N.º 260. MAY-JUN. 1986. Pág. 8-13.

GALLEGO, Pedro Luis

EDIFICIO SEDE DE CONSEJERIAS. SANTANDER. MAYO. 1988. ARQ. N.º 273- JUL-AGO. 1988. Pág. 9. (ALONSO, Román; GALLEGU, Pedro Luis).

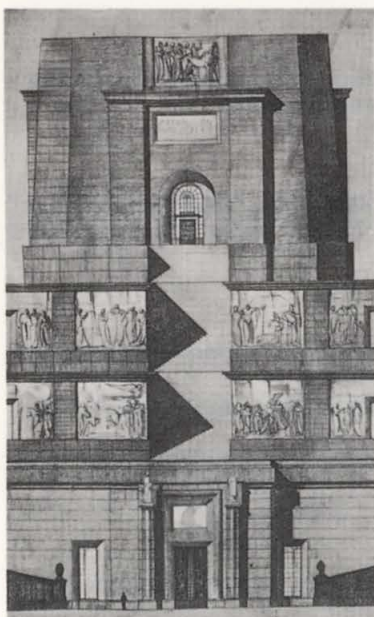

GALLEGOS, Gabriel

BIBLIOTECA DE LA UNIVERSIDAD DE CANTABRIA. SANTANDER. 1989. (CONCURSO). ARQ. N.º 280. SEP-OCT. 1989. Pág. 20. (GALLEGOS, Gabriel; SALVADOR, Juan Antonio; SANZ BLANCO, Juan; VILLACORTA, José Luis).

GALLIGO, Pedro

VIVIENDA UNIFAMILIAR EN LA C/ FUENTEMILANOS. MADRID. 1985-87. ARQ. N.º 273. JUL-AGO. 1988. Pág. 18. (GALLIGO, Pedro; CORTES, José I.; REY, Luis del).

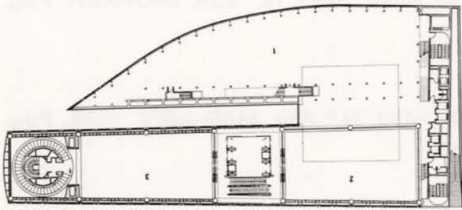
**GALNICHE, F.J.**

INSTITUTO DEL MUNDO ARABE. PARIS. 1987. ARQ. N.º 275-276. NOV-FEB. 1988-89. Pág. 50-65. (NOUVEL, Jean; LEZENES, Gilbert; SORIA, Pierre; ARCHITECTURE STUDIO: ROBAIN, M.; GALNICHE, F.J.; TISNAO, R.; BONNE, J.F.).

CAMPUS DE CIENCIAS JURÍDICAS, SOCIALES Y EMPRESARIALES. UNIVERSIDAD DE SALAMANCA. (CONCURSO DE ANTEPROYECTOS). ARQ. N.º 282. ENE-FEB. 1990. Pág. 18-19. (GARCIA GIL, Luis; GARRIDO, Félix; GOITIA, Aitor; GOMEZ-CARDOSO, Ricardo; GOROSTIDI, Javier; HERNANDEZ GONCER, Federico).

GARAY, Miguel

CASA DE CULTURA. PASAJES. GUIPÚZCOA. 1983-84. ARQ. N.º 260. MAY-JUN. 1986. Pág. 68-69.

GARCÉS, Jordi

CENTRO CULTURAL DE LA DEFENSA. MADRID. 1988. (CONCURSO DE IDEAS). ARQ. N.º 275-276. NOV-FEB. 1988-89. Pág. 21. (GARCÉS, Jordi; SORIA, Enric).

GARCÍA-BADELL, José

CÁLCULO POR ORDENADOR DE ESTRUCTURAS DE HORMIGÓN ARMADO. ED. DOSSAT. MADRID. 1990. Criticado por Miguel Fisac. ARQ. N.º 286-287. SEP-DIC. 1990. Pág. 10.

GARCÍA FERNÁNDEZ, José Luis

LA PLAZA EN LA CIUDAD. ED. H. BLUME. Criticado por Jorge Sáinz. ARQ. N.º 268. SEP-OCT. 1987. Pág. 10. (GARCIA FERNANDEZ, J.L.; IGLESIAS ROUCO, L.S.).

GARCÍA GERMÁN, Federico

REHABILITACIÓN DE EDIFICIO DE VIVIENDAS EN C/ AYALA. MADRID. 1989. ARQ. N.º 278-279. MAY-AGO. 1989. Pág. 15. (GARCIA GERMAN, Federico; OJEDA, Christian).

GARCÍA DE PAREDES, José María

IN MEMORIAM JOSÉ MARÍA GARCÍA DE PAREDES. LA ARQUITECTURA CALLADA Y LOS ESPACIOS DEL SONIDO. ARQ. N.º 281. NOV-DIC. 1989. Pág. 6. (GARCIA PEDROSA, J. Ignacio).

GARCIA PEDROSA, J. Ignacio

IN MEMORIAM JOSÉ MARÍA GARCÍA DE PAREDES. LA ARQUITECTURA CALLADA Y LOS ESPACIOS DEL SONIDO. ARQ. N.º 281. NOV-DIC. 1989. Pág. 6.

GARCÍA-PERAL, José María

ORDENACIÓN DE LA PLAZA DE CASTILLA. MADRID. (CONCURSO). ARQ. N.º 266. MAY-JUN. 1987. Pág. 26. (MARTIN DELGADO, Aurelio; MARTINEZ VIDAL, Victoriano; GARCIA-PERAL, J.M.).

GARCÍA-SOLERA VERA, Javier

VIVIENDAS EN LA C/ ANGOSTA DE LOS MANCEBOS, 3. MADRID. 1989. (CONCURSO DE ARQUITECTURA). ARQ. N.º 280. SEP-OCT. 1989. Pág. 17. (ALONSO VERA, Dolores; GARCIA-SOLE-

RA VERA, Javier).

GARCÍA-VAQUERO ALVARO, Javier

AMPLIACIÓN DEL CONGRESO DE LOS DIPUTADOS. MADRID. (CONCURSO). ARQ. N.º 266. MAY-JUN. 1987. Pág. 37. (GARCIA-VAQUERO ALVARO, Javier; RODRIGUEZ FRADE, Juan P.; CRUZ PLAZA, Angel).

GARDELLA, Ignacio

NUEVA ESTACIÓN DE LAMBRATE. MILÁN. 1983-85. ARQ. N.º 259. MAY-JUN. 1986. Pág. 42-47. (GARDELLA, Ignacio; GARDELLA, Jacopo).

ENTREVISTA A GARDELLA. Realizada por Daniele Vitale. ARQ. N.º 259. MAR-ABR. Pág. 11-19.

GARDELLA, Jacopo

NUEVA ESTACIÓN EN LAMBRATE. MILÁN. 1983-85. ARQ. N.º 259. MAR-ABR. 1986. Pág. 42-47. (GARDELLA, Ignacio; GARDELLA, Jacopo).

GARAIKOETXEA, Miguel Angel

110 VIVIENDAS EN ERMITAGAÑA. PAMPLONA. 1986-89. ARQ. N.º 278-279. MAY-AGO. 1989. Pág. 13. (ALONSO DEL VAL, Miguel Angel; GARAIKOETXEA, Miguel Angel; HERNANDEZ MINGUILLON, Rufino).

GARRIDO, Félix

CAMPUS DE CIENCIAS JURÍDICAS Y EMPRESARIALES. UNIVERSIDAD DE SALAMANCA. NOVIEMBRE. 1989. (CONCURSO DE ANTEPROYECTOS). ARQ. N.º 282. ENE-FEB. 1990. Pág. 18-19. (GARCIA GIL, Luis; GARRIDO, Félix; GOITIA, Aitor; GOMEZ CARDOSO, Ricardo; GOROSTIDI, Javier; HERNANDEZ DE GONCER, Federico).

GAZAPO DE AGUILERA, Darío

PLAZA PICASSO. ARQ. N.º 285. JUL-AGO. 1990. Pág. 40-51. (FULLAONDO, Juan Daniel; GAZAPO DE AGUILERA, Darío; MUÑOZ, María Teresa; TORRES, Ana María).

GEHRY, Frank O.

BICOCA. MILÁN. (CONCURSO). ARQ. N.º 260. MAY-JUN. 1986. Pág. 8-13.

ENTREVISTA A FRANK O. GEHRY. Realizada por Warren James. ARQ. N.º 280. SEP-OCT. 1989. Pág. 116-131.

GEIBEL, Victoria

MUSEOS DE NUEVA YORK. AMPLIACIONES SINGULARES. ARQ. N.º 274. SEP-OCT. 1988. Pág. 102-113.

GIROUARD, M.

FALLINGWATER. A FRANK LLOYD COUNTRY HOUSE. Ed. THE ARCHITECTURAL PRESS. Criticado por Gustavo Navarro. ARQ. N.º 274. SEP-OCT. 1988. Pág. 8-9. (KAUFMAN, E.; GIROUARD, M.; HEINZ, T.A.; LITTLE, C.).

GIUSSANI, Roberto

PALLADIO LE VILLE. Ed. CLUP. MILÁN. Criticado por Antonello Mónaco. ARQ. N.º 281. SEP-OCT. 1989. Pág. 9.

GLAISTER, Christopher

BIOCENTRO PARA LA UNIVERSIDAD DE FRANKFURT. 1987. ARQ. N.º 270. ENE-FEB. 1988. Pág. 83. (EISENMAN, Peter; GLAISTER, Christopher).

GOITIA, Aitor

CAMPUS DE CIENCIAS JURÍDICAS Y EMPRESARIALES. UNIVERSIDAD DE SALAMANCA. NOVIEMBRE. 1989. (CONCURSO DE ANTEPROYECTOS). ARQ. N.º 282. ENE-FEB. 1990. Pág. 18-19. (GARCIA GIL, Luis; GARRIDO, Félix; GOITIA, Aitor; GOMEZ CARDOSO, Ricardo; GOROSTIDI, Javier; HERNANDEZ DE GONCER, Federico).

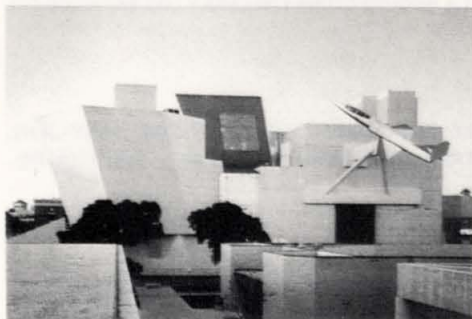

GOMEZ, Juan

TIENDA EN C/ ALCALÁ. MADRID. 1987. ARQ. N.º 268. SEP-OCT. 1987. Pág. 12. (GOMEZ, Juan; LOMOSCHITZ, Enma).

HORNO Y PASTELERÍA EN CARDEÑA. CÓRDOBA. 1987-88. ARQ. N.º 275-276. NOV-FEB. 1988. Pág. 14.

GOMEZ CARDOSO, Ricardo

CAMPUS DE CIENCIAS JURÍDICAS, SOCIALES Y EMPRESARIALES. UNIVERSIDAD DE SALAMANCA. NOVIEMBRE. 1989. (CONCURSO DE ANTEPROYECTOS). ARQ. N.º 282. ENE-FEB. 1990. Pág. 18-19. (GARCIA GIL, Luis; GARRIDO, Félix; GOITIA, Aitor; GOMEZ CARDOSO, Ricardo; GOROS-TIDI, Javier; HERNANDEZ DE GONCER, Federico).

GOMEZ SÁNCHEZ, Ramón

EDIFICIO POLITÉCNICO DE LA UNIVERSIDAD DE CANTABRIA. SANTANDER. 1988. (CONCURSO). ARQ. N.º 273. JUL-AGO. 1988. Pág. 10. (GOMEZ SANCHEZ, Ramón; NAVARRO, Antonio; VILLAMOR, José Ignacio).

GOMEZ SANTANDER, J.M.

ORDENACIÓN DE LA PLAZA DE CASTILLA. MADRID. (CONCURSO). ARQ. N.º 266. MAY-JUN. 1987. Pág. 26. (SEBASTIAN NUÑO, V.J.; NAVARRO BIDEGAIN, F.; GOMEZ SANTANDER, J.M.).

GONZALEZ BENITO, José María

CENTRO CÍVICO EL TORITO. MORATALAZ. MADRID. 1987-88. ARQ. N.º 275-276. NOV-FEB. 1988-89. Pág. 14.

GONZALEZ CARCELES, J.

EDIFICIO DE VIVIENDAS EN ENTREVIAS. MADRID. 1987. ARQ.N.º 273. JUL-AGO. 1988. Pág. 19. (GONZALEZ CARCELES, J.; VILLANUEVA, A.; DELGADO, G.; PRATS, F.).

GONZALEZ DE CASTEJÓN, Enrique

SUCURSAL BANCARIA EN GETAFE. MADRID. 1989. ARQ. N.º 278-279. MAY-AGO. 1989. Pág. 15. (BAQUERA, José Luis; GONZALEZ DE CASTEJON, Enrique).

GONZALEZ CORDÓN, Antonio

PALACIO DE CONGRESOS Y EXPOSICIONES DE CÁDIZ. 1988. (CONCURSO RESTRINGIDO). ARQ. N.º 274. SEP-OCT. 1988. Pág. 15. (GONZALEZ CORDON, Antonio; POZO SORO, Félix).

GONZALEZ GALLEGOS, José

EXPOSICIÓN ARQUITECTURA CONSTRUCTIVISTA. SALA DE EXPOSICIONES DEL M.O.P.U. MADRID. 1987. ARQ. N.º 264-265. ENE-ABR. 1987. Pág. 9. (ARANGUREN, María José; GONZALEZ GALLEGOS, José).

56 VIVIENDAS DE PROTECCIÓN OFICIAL. El Querol. MADRID. ARQ. N.º 286-287. SEP-DIC. 1990. Pág. 16-17. (ARANGUREN, María José; GONZALEZ GALLEGOS, José; IGLESIAS, Carlos; ROS, Juan Manuel)

GONZALEZ GARCIA, Angel

EL SILENCIO EN ROTHKO SE EXAGERA. ARQ. N.º 281. NOV-DIC. 1989. Pág. 108-117.

GONZALEZ JIMENEZ, Luis

140 VIVIENDAS. CÁCERES. 1983-87. ARQ. N.º 270. ENE-FEB. 1988. Pág. 13. (ABALOS, Iñaki; ARIZA, Diego; GONZALEZ JIMENEZ, Luis; MATAS, Miguel).

GONZALEZ LAGUILLO, Vicente

PABELLÓN DE ESPAÑA EN LA EXPOSICIÓN UNIVERSAL. SEVILLA. 1992. (CONCURSO RESTRINGIDO DE IDEAS). ARQ. N.º 283-284. MAR-JUN. 1990. Pág. 20. (CANO LASSO, Julio; CANO PIN-TOS, Alfonso; ISASI ZARAGOZA, Ignacio; GONZALEZ LAGUILLO, Vicente; CANO PIN-TOS, Lucía).

GONZALEZ-MESONES, Ignacio

EDIFICIO SEDE DE CONSEJERIAS. SANTANDER. MAYO. 1988. (CONCURSO). ARQ. N.º 273.

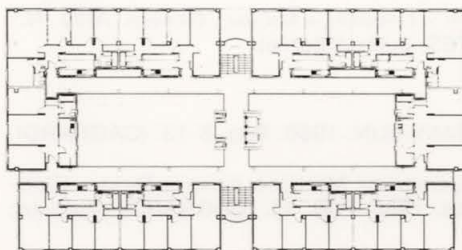

JUL-AGO. 1988. Pág. 9. (BERNALL, Francisco; GONZALEZ-MESONES, Ignacio).

GONZALEZ DE RIANCHO, Javier

EDIFICIO SEDE DE CONSEJERIAS. SANTANDER. MAYO. 1988. (CONCURSO DE IDEAS). ARQ. N.º 273. JUL-AGO. 1988. Pág. 9. (SANCHEZ DIEZMA, Luis; GONZALEZ DE RIANCHO, Javier).

GOROSTIDI, Javier

CAMPUS DE CIENCIAS JURÍDICAS, SOCIALES Y EMPRESARIALES. UNIVERSIDAD DE SALAMANCA. NOVIEMBRE. 1989. (CONCURSO DE ANTEPROYECTOS). ARQ. N.º 282. ENE-FEB. 1990. Pág. 18-19. (GARCIA GIL, Luis; GARRIDO, Félix; GOITIA, Aitor; GOMEZ CARDOSO, Ricardo; GOROSTIDI, Javier; HERNANDEZ DE GONCER, Federico).

GRASSI, Giorgio

ALMUDIN DE XATIVA. MUSEO MUNICIPAL. RESTAURACIÓN Y ACONDICIONAMIENTO. VALENCIA. 1983-85. ARQ. N.º 263. NOV-DIC. 1986. Pág. 19-22. (GRASSI, Giorgio; PORTACELI, Manuel).

EL BELLVERET DE XATIVA. VALENCIA. 1984. ARQ. N.º 263. Pág. 23-26. (GRASSI, Giorgio; PORTACELI, Manuel).

TEATRO ROMANO DE SAGUNTO. VALENCIA. ARQ. N.º 263. NOV-DIC. 1986. Pág. 27-37. (GRASSI, Giorgio; PORTACELI, Manuel).

BERLÍN MAÑANA: IDEAS PARA EL CORAZÓN DE UNA GRAN CIUDAD. PROPUESTA. ARQ. N.º 286-287. SEP-DIC 1990. Pág. 184.

GRAU, Cristina

BORGES Y LA ARQUITECTURA. ED. CÁTEDRA. Criticado por Gloria Ochoa. ARQ. N.º 282. ENE-FEB. 1990. Pág. 8.

GRAVAGNUOLO, Benedetto

ADOLF LOOS. ED. NEREA. Criticado por Gloria Ochoa. ARQ. N.º 281. NOV-DIC. 1989. Pág. 11.

GRAVES, Michael

LA DISOLUCIÓN DEL CONTORNO: DE LE CORBUSIER Y TERRAGNI A MICHAEL GRAVES. ARQ. N.º 264-265. ENE-ABR. 1987. Pág. 114-123. (CORTES, Juan Antonio).

GREGOTTI ASSOCIATI

BICOCCA. MILÁN. (CONCURSO). ARQ. N.º 260. MAY-JUN. 1986. Pág. 8-13. (CAGNARDI, Augusto; CERRI, Pierluigi; GREGOTTI, Vittorio).

CRITERIOS DE DISEÑO ARQUITECTÓNICO PARA EL FERROCARRIL METROPOLITANO DE BILBAO. (CONCURSO RESTRINGIDO). ARQ. N.º 271-272. MAR-JUN. 1988. Pág. 15. (CAGNARDI, Augusto; CERRI, Pierluigi; GREGOTTI, Vittorio).

GREGOTTI, Vittorio

PROYECTO CARDONA/PAGANO. 1985. ARQ. N.º 259. MAR-ABR. 1986. Pág. 66-68.

BERLÍN MAÑANA: IDEAS PARA EL CORAZÓN DE UNA GRAN CIUDAD. PROPUESTA. ARQ. N.º 286-287. SEP-DIC 1990. Pág. 185.

GUAZZONI, Eduardo

PROYECTO DE AMPLIACIÓN DE LA ALQUERIA SAN ROMANO EN EL BOSQUE DE FIGINO. 1981. ARQ. N.º 259. MAR-ABR. 1986. Pág. 29-31.

GUEDES, Joachim

BICOCCA. MILÁN. (CONCURSO). ARQ. N.º 260. MAY-JUN. 1986. Pág. 8-13.

GUERRA DE LA VEGA, Ramón

MUSEO DEL PRADO Y JARDÍN BOTÁNICO. ED. EL AUTOR. MADRID. 1987. ARQ. N.º 273. JUL-AGO. 1988. Pág. 14.

GUIBERT, Daniel

REALISME ET ARCHITECTURE. ED. PIERRE MARDAGA. Criticado por Ricardo Sánchez Lampreave. ARQ. N.º 268. SEP-OCT. 1987. Pág. 8.

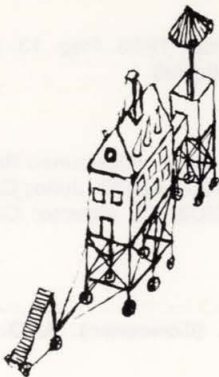

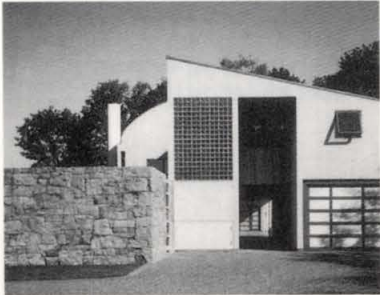

GUEVREKIAN, G.

VIVIENDAS EN LA WERKBUND SIEDLUNG. VIENA. 1932. ARQ. N.º 278-279. MAY-AGO. 1989. Pág. 87.

GUTIERREZ-AMBROSSI ROBLES, Miguel

VIVIENDAS EN ANILLO VERDE DE VICÁLVARO. E.M.V. MAYO. 1988. ARQ. N.º 271-272. MAR-JUN. 1988. Pág. 18. (AGUILAR VILLUELA, Angels; ARANGUREN DE MILICUA, Isabel; GUTIERREZ-AMBROSSI ROBLES, Miguel).

GWATHMEY, Charles

ENTREVISTA A CHARLES GWATHMEY. Realizada por Fuensanta Nieto y Enrique Sobejano. ARQ. N.º 277. MAR-ABR. 1989. Pág. 116-131.

H. R. M. THE PRINCE OF WALES

A VISION OF BRITAIN. A PERSONAL VIEW. Ed. DOUBLEDAY. Criticado por Borja Ramilo. ARQ. N.º 280. SEP-OCT. 1989. Pág. 11.

HAERDTL, Oswald

VIVIENDAS EN LA WERKBUNDSIEDLUNG. VIENA. 1932. ARQ. N.º 278-279. MAY-AGO. 1989. Pág. 82-83.

HADID, Zaha

BERLÍN MAÑANA: IDEAS PARA EL CORAZÓN DE UNA GRAN CIUDAD. PROPUESTAS. ARQ. N.º 286-287. SEP-DIC 1990. Pág. 186-187.

HANDLIN, David P.

AMERICAN ARCHITECTURE. Ed. THAMES AND HUDSON. LONDRES. 1985. Criticado por Jorge Sáinz. ARQ. N.º 266. MAY-JUN. 1987. Pág. 11.

HARGRAVES, George

PLAZA PARK. ARQ. N.º 285. JUL-AGO. 1990. Pág. 134.

HARING, Hugo

VIVIENDAS EN LA WERKBUNDSIEDLUNG. VIENA. 1932. ARQ. N.º 278-279. MAY-AGO. 1989. Pág. 84.

HARO, Enrique

REMODELACIÓN MARGENES RIO GUADALQUIVIR. REMODELACIÓN ESTADIO. SEVILLA. (CONCURSO). ARQ. N.º 266. MAY-JUN. 1987. Pág. 12. (HARO, Enrique; PEÑA, Jorge).

HEDJUK, John

BOVISA. HARVARD UNIVERSITY GRADUATE SCHOOL OF DESIGN. RIZZOLI. NEW YORK. 1987. Criticado por Federico Soriano. ARQ. N.º 273. JUL-AGO. 1988. Pág. 13.

BERLÍN MAÑANA: IDEAS PARA EL CORAZÓN DE UNA GRAN CIUDAD. PROPUESTA. ARQ. N.º 286-287. SEP-DIC 1990. Pág. 188.

HEREU, Pere

EL COLOR EN LA ARQUITECTURA DE LA MODERNIDAD. ARQ. N.º 277. MAR-ABR. 1989. Pág. 18-31.

HEINZ, Thomas A.

FALLINGWATER A FRANK LLOYD WRIGHT COUNTRY HOUSE. Ed. ARCHITECTURAL PRESS. Criticado por Gustavo Navarro. ARQ. N.º 274. SEP-OCT. 1987. Pág. 8-9. (KAUFMAN, E.; GIROUARD, M.; LITTLE, C.; HEINZ, T.).

HERKOMMER UND SCHMIDT

ZONA INDUSTRIAL DE HOHENÄCKER. PFORZHEIM. RFA. MARZO. 1990. (CONCURSO DE IDEAS). ARQ. N.º 285. JUL-AGO. 1990. Pág. 30.

HERNÁNDEZ DE GONCER, Federico

CAMPUS DE CIENCIAS JURÍDICAS, SOCIALES Y EMPRESARIALES. UNIVERSIDAD DE SALAMANCA. NOVIEMBRE. 1989. (CONCURSO DE ANTEPROYECTOS). ARQ. N.º 282. ENE-FEB. 1990. Pág. 18-19.



(GARCIA GIL, Luis; GARRIDO, Félix; GOITIA, Aitor; GOMEZ CARDOSO, Ricardo; GOROS-TIDI, Javier; HERNANDEZ DE GONCER, Federico) (Ver FE DE ERRATAS N.º 285).

HERNÁNDEZ DIAZ, Manuel

EDIFICIO DE LA DIRECCIÓN GENERAL DEL ESTADO. OFICINA DE INFORMACIÓN AL PÚBLICO. Paseo de la Castellana. MADRID. 1983-1984. ARQ. N.º 264-265. 1987. Pág.9.

HERNÁNDEZ MINGUILLON, Rufino

110 VIVIENDAS EN ERMITAGAÑA. PAMPLONA. 1986-89. ARQ. N.º 278-279. MAY-AGO. 1989. Pág. 13. (ALONSO DEL VAL, Miguel Angel; GARAIKOETXEA, Miguel Angel; HERNANDEZ MINGUILLON, Rufino).

HERNÁNDEZ GOMEZ, Juan Eugenio

VIVIENDA UNIFAMILIAR. GUADARRAMA. MADRID. 1989-90. ARQ. N.º 283-284. MAR-JUN. 1990. Pág. 14. (HERNANDEZ GOMEZ, Juan Eugenio; CASCALES DADEM, Juan Carlos).

HERNÁNDEZ LEÓN, Juan Miguel

CURSO DEL CENTRO DE ESTUDIOS DE LA HISTORIA DE LA ARQUITECTURA EN EL ESCORIAL. MADRID. ARQ. N.º 262. SEP-OCT. 1986. Pág. 6.

HERRADA, Enrique

TIENDA SOLANA. MADRID. 1986. ARQ. N.º 268. SEP-OCT. 1987. Pág. 15. (HERRADA, Enrique; MAIZ, Marta).

HERRERO, Antonio

REMEDIACIÓN MÁRGENES RIO GUADALQUIVIR. REMEDIACIÓN PUENTES. SEVILLA. (CONCURSO). ARQ. N.º 266. MAY-JUN. 1988. Pág. 13. (CASADO, Rafael; SUAREZ, Juan; HERRERO, Antonio).

HERRERO, Luis.

CASA DE LA CULTURA EN TRES CANTOS. (CONCURSO RESTRINGIDO). ARQ. N.º 286-287. SEP-DIC. 1990. Pág. 12-13. (FERRAN, Carlos; ROMANY, José Luis; NAVAZO, Fernando; PONS SOROLLA, Santiago; HERRERO, Luis; FERRAN ARANAZ, Carlos).

HERRERO, Pedro

PISCINA CUBIERTA. POLIDEPORTIVO. C/ Monforte de Lemos. MADRID. 1984-86. ARQ. N.º 264-265. 1987. Pág. 9.

AMPLIACIÓN DEL AYUNTAMIENTO DE MURCIA EN LA PLAZA DE LA CATEDRAL. (CONCURSO). ARQ. N.º 260. MAY-JUN. 1986. Pág. 18-21.

HERRERO PINTO, Pedro

CRITERIOS DE DISEÑO ARQUITECTÓNICO PARA EL FERROCARRIL METROPOLITANO DE BILBAO. (CONCURSO RESTRINGIDO). ARQ. N.º 271-272. MAR-JUN. 1988. Pág. 13. (HERRERO PINTO, Pedro; ERBINA ARREGUI, José).

HERREROS, Juan

ORDENACIÓN DE LA PLAZA DE CASTILLA. MADRID. (CONCURSO). ARQ. N.º 266. MAY-JUN. 1987. Pág. 22-23. (ABALOS, Iñaki; HERREROS, Juan).

V.P.O. EN LA C/ ARREGUI Y ARRALLES. MADRID. MAYO. 1988. (CONCURSO DE LA E.M.V.). ARQ. N.º 271-272. MAR-JUN. 1988. Pág. 17. (ABALOS, Iñaki; HERREROS, Juan).

EDIFICIO DE VIVIENDAS EN LA PLAZA DE OPERA. MADRID. 1988. (CONCURSO DE IDEAS). ARQ. N.º 274. SEP-OCT. 1988. Pág. 19. (ABALOS, Iñaki; HERREROS, Juan).

TRES DEPURADORAS EN AGUAS. MAJADAHONDA. GUADARRAMA. VILLALBA. MADRID. 1987-88. ARQ. N.º 276-276. NOV-FEB. 1988-89. Pág. 88-99. (ABALOS, Iñaki; HERREROS, Juan).

HERZOG, Jacques

BERLÍN MAÑANA: IDEAS PARA EL CORAZÓN DE UNA GRAN CIUDAD. PROPUESTA. ARQ. N.º 286-287. SEP-DIC 1990. Pág. 189. (HERZOG, Jacques; MEURON, Pierre de; ZAUGG, Rémy).

HERTZBERGER, Herman

BICOCCA. MILÁN. (CONCURSO). ARQ. N.º 260. MAY-JUN. 1986. Pág. 8-13.



HOFFMAN, Josef

VIVIENDAS EN EL WERKBUNDSIEDLUNG. VIENA. 1932. ARQ. N.º 278-279. MAY-AGO. 1989. Pág. 75.

HOLZBAUER, Wilhelm

ORDENACIÓN DE UNA MANZANA EN LA DIAGONAL. BARCELONA. (CONCURSO). ARQ. N.º 266. MAY-JUN. 1987. Pág. 48-49.

HUMANES BUSTAMANTE, Alberto

ENTRE LA VANGUARDIA Y LA METROPOLI. EL CONCURSO PARA EL FARO-MONUMENTO A CRISTOBAL COLÓN EN SANTO DOMINGO. ARQ. N.º 266. MAY-JUN. 1987. Pág. 75-83.

HYMAN, Isabelle

ARCHITECTURE FROM PREHISTORY TO POST-MODERNISM/THE WESTERN TRADITION. ED. HARRY N. ABRAMS. NUEVA YORK. 1986. Criticado por Jorge Sáinz. ARQ. N.º 267. JUL-AGO. 1987. Pág. 11. (TRATCHEMBERG, Marvin; HYMAN, Isabelle).

IGLESIAS, Cruz

ENTORNO DE LAS MURALLAS DE LEÓN. SECTOR ROMANO. (CONCURSO DE IDEAS). ARQ. N.º 266. MAY-JUN. 1987. Pág. 15. (IGLESIAS, Cruz; MEDINA, Rafael; MORENO, Antonio; OCHOA, Gloria; OLMOS, Víctor; PANERO, Angel; PASCUAL, José Luis; CAÑAS APARICIO, Ramón; CAÑAS, Ramón).

IGLESIAS, Helena

EL PALACIO DEL CONGRESO. ED. CONGRESO DE LOS DIPUTADOS. Criticado por Antón Capitel. ARQ. N.º 262. SEP-OCT. 1986. Pág. 72. (IGLESIAS, Helena; BLANCO, Manuel; SAINZ, Jorge).

IGLESIAS, Pedro

REHABILITACIÓN TEATRO DE ROJAS. TOLEDO. ARQ. N.º 274. SEP-OCT. 1988. Pág. 66-77. (IGLESIAS, Pedro; RODRIGUEZ-NORIEGA, José Luis; TUÑON, Emilio).

IGLESIAS SANZ, Carlos

56 VIVIENDAS DE PROTECCIÓN OFICIAL. El Queral. MADRID. ARQ. N.º 286-287. SEP-DIC. 1990. PÁG. 16-17. (ARANGUREN, MARÍA JOSÉ; GONZALEZ GALLEGOS, JOSÉ; IGLESIAS, CARLOS; ROS, JUAN MANUEL).

IÑIGUEZ DE ONZOÑO, José Luis

EXPOSICIÓN REGIONES DEVASTADAS. SALA DE EXPOSICIONES MOPU. MADRID. 1987. ARQ. N.º 264-265. ENE-ABR. 1987. Pág. 7. (IÑIGUEZ DE ONZOÑO, José Luis; PARDO, Fernando).

AMPLIACIÓN DEL CONGRESO DE LOS DIPUTADOS. MADRID. (CONCURSO). ARQ. N.º 266. MAY-JUN. 1987. Pág. 39. (IÑIGUEZ DE ONZOÑO, José Luis; PARDO, Fernando).

PARQUE DE BOMBEROS EN TRES CANTOS. MADRID. 1986-87. ARQ. N.º 267. JUL-AGO. 1987. Pág. 92-101. (IÑIGUEZ DE ONZOÑO, José Luis; PARDO, Fernando).

CRITERIOS DE DISEÑO ARQUITECTÓNICO PARA EL FERROCARRIL METROPOLITANO DE BILBAO. (CONCURSO RESTRINGIDO). ARQ. N.º 271-272. MAR-JUN. 1988. Pág. 12. (IÑIGUEZ DE ONZOÑO, José Luis; PARDO, Fernando; JILIBERTO, José Luis; OLABARRIA, Fernando).

JARDÍN EN ALCALÁ DE HENARES. MADRID. 1987-88. ARQ. N.º 273- JUL-AGO. 1988. Pág. 17. (IÑIGUEZ DE ONZOÑO, José Luis; PARDO, Fernando).

EXPOSICIÓN PROGRAMA DE FAROS 1989. ARQUERÍA NUEVOS MINISTERIOS. MADRID. 1989. ARQ. N.º 278-279. MAY-AGO. 1989. Pág. 12. (IÑIGUEZ DE ONZOÑO, José Luis; PARDO, Fernando).

CENTRO DE ALTO RENDIMIENTO DEPORTIVO. GRANADA. 1990. (CONCURSO RESTRINGIDO). ARQ. N.º 281. NOV-DIC. 1989. Pág. 14-15. (IÑIGUEZ DE ONZOÑO, José Luis; PARDO, Fernando).

PABELLÓN DE ESPAÑA EN LA EXPOSICIÓN UNIVERSAL. SEVILLA. 1992. (CONCURSO RESTRINGIDO DE IDEAS). ARQ. N.º 283-284. MAR-JUN. 1990. Pág. 23. (IÑIGUEZ DE ONZOÑO, José Luis; PARDO, Fernando).

REHABILITACIÓN DE LA AVENIDA COMPLUTENSE. ALCALÁ DE HENARES. 1990. ARQ. N.º 285. JUL-AGO. 1990. Pág. 106-111. (IÑIGUEZ DE ONZOÑO, José Luis; PARDO, Fernando).

IGLESIAS ROUCO, Lena Saladina

LA PLAZA EN LA CIUDAD. ED. H. BLUME. Criticado por Jorger Sáinz. ARQ. N.º 268. SEP-OCT. 1987. Pág. 10. (GARCIA FERNANDEZ, J.L.; IGLESIAS ROUCO, L.S.).

ISASI ZARAGOZA, Ignacio

PABELLÓN DE ESPAÑA EN LA EXPOSICIÓN UNIVERSAL. SEVILLA. 1992. (CONCURSO RESTRINGIDO DE IDEAS). ARQ. N.º 283-284. MAR-JUN. 1990. Pág. 20. (CANO LASSO, Julio; CANO PINTOS, Diego; CANO PINTOS, Gonzalo; CANO PINTOS, Alfonso; ISASI ZARAGOZA, Ignacio; GONZALEZ LAGUILLO, Vicente; CANO PINTOS, Lucía).

ISHIKAWA, Sara

A PATTERN LANGUAGE/UN LENGUAJE DE PATRONES. CIUDADES. EDIFICIOS. CONSTRUCCIONES. Ed. GUSTAVO GILI. Criticado por Gloria Ochoa. ARQ. N.º 278-279. MAY-AGO. 1989. (ALEXANDER, C.; ISHIKAWA, Sara; SILVERSTEIN, M.).

ISHIMOTO, Yashuhiro

KATSURA VILLA. THE AMBIGUITY OF ITS SPACE. Ed. RIZZOLI INTERNACIONAL. Criticado por Gustavo Navarro. ARQ. N.º 274. SEP-OCT. 1988. Pág. 8-9. (ISOZAKI, Arata; ISHIMOTO, Yashuhiro; SATO, O.).

ISOZAKI, Arata

KATSURA VILLA. THE AMBIGUITY OF ITS SPACE. Ed. RIZZOLI INTERNACIONAL. Criticado por Gustavo Navarro. ARQ. N.º 274. SEP-OCT. 1988. Pág. 8-9. (ISOZAKI, Arata; ISHIMOTO, Yashuhiro; SATO, O.).

CENTRO KURSAAL. SAN SEBASTIÁN. ABRIL. 1990. (CONCURSO RESTRINGIDO). ARQ. N.º 283-284. MAR-JUN. 1990. Pág. 38.

IZQUIERDO PAYÁN, José Luis

REHABILITACIÓN Y PROMOCIÓN DEL CASTILLO DE LORCA Y SU ENTORNO. MURCIA. JUNIO. 1987. (CONCURSO DE IDEAS). ARQ. N.º 269. NOV-DIC. 1987. (IZQUIERDO PAYAN, José Luis; MENDARO CORSINI, Ignacio).

JACOBSEN, Arne

ARNE JACOBSEN, 1902-1976. EL COMIENZO. ARQ. N.º 283-284. MAR-JUN. 1990. Pág. 60-65. (JORGENSEN, Lisbet Balslev).

CASA STELLING. COPENHAGUE. 1937-38. ARQ. N.º 283-284. MAR-JUN. 1990. Pág. 74-83.

ESTACIÓN DE SERVICIO. COPENHAGUE. 1936-37. ARQ. N.º 283-284. MAR-JUN. 1990. Pág. 84-85.

AYUNTAMIENTO DE AARHUS. 1937-42. ARQ. N.º 283-284. MAR-JUN. 1990. Pág. 86-99.

AYUNTAMIENTO DE SØLLERØD. 1935-40. ARQ. N.º 283-284. MAR-JUN. 1990. Pág. 100-109.

VIVIENDAS ADOSADAS SØHOLM I. KLAMPENBORG. COPENHAGUE. 1950-55. ARQ. N.º 283-284. MAR-JUN. 1990. Pág. 110-115.

VIVIENDAS ADOSADAS SØHOLM II. KLAMPENBORG. COPENHAGUE. 1950-55. ARQ. N.º 283-284. MAR-JUN. 1990. Pág. 116-117.

VIVIENDAS ADOSADAS SØHOLM III. KLAMPENBORG. COPENHAGUE. 1950-55. ARQ. N.º 283-284. MAR-JUN. 1990. Pág. 118-119.

SALA DE EXPOSICIONES Y FOYER. PARQUE HERRENHAUSEN. HANNOVER. 1964-65. ARQ. N.º 283-284. MAR-JUN. 1990. Pág. 120-125.

BANCO NACIONAL DE DINAMARCA. COPENHAGUE. 1966-78. ARQ. N.º 283-284. MAR-JUN. 1990. Pág. 126-133.

SOBRE ARNE JACOBSEN. A PROPÓSITO. ARQ. N.º 283-284. MAR-JUN. 1990. Pág. 134-139. (BAYON, Mariano).

JACOBSEN 4 - ESPAÑA 4. ARQ. N.º 283-284. MAR-JUN. 1990. Pág. 140-151. (VALDES, Alfonso).

JAMES, Warren

CASA EN WESTCHESTER. NUEVA YORK. 1984-87. DE RICHARD MEIER. ARQ. N.º 269. NOV-DIC. 1987. Pág. 80.

ARQUITECTURA DECONSTRUCTIVISTA: EXPOSICIÓN EN EL MUSEO DE ARTE MODERNO DE NUEVA YORK. ARQ. N.º 271-272. MAR-JUN. 1988. Pág. 7.

RICARDO BOFILL. TALLER DE ARQUITECTURA, EDIFICIOS Y PROYECTOS. 1960-1985. Ed. GUSTAVO GILI. 1988. RIZZOLI INTERNACIONAL, 1987. Criticado por Gustavo Navarro. ARQ. N.º 274. SEP-OCT. 1988. Pág. 11.

ENTREVISTA A FRANK O. GEHRY. ARQ. N.º 280. SEP-OCT. 1989. Pág. 116-131.

ENTREVISTA A RICHARD MEIER. ARQ. N.º 285. JUL-AGO. 1990. Pág. 136-153.



JEANNERET, Pierre

VIVIENDAS EN LA WEISSENHOF SIEDLUNG. STUTTGART. 1927. ARQ. N.º 278-279. MAY-AGO. 1989. Pág. 64-65. (LE CORBUSIER; JEANNERET, Pierre).

JILIBERTO, José Luis

CRITERIOS DE DISEÑO ARQUITECTÓNICO PARA EL FERROCARRIL METROPOLITANO DE BILBAO. (CONCURSO RESTRINGIDO). ARQ. N.º 271-272. MAR-JUN. 1988. Pág. 12. (IÑIGUEZ DE ONZOÑO, José Luis; PARDO, Fernando; JILIBERTO, José Luis; OLABARRIA, Fernando).

JIMENEZ CAÑAS, Jesús

PLANTA DEPURADORA DE VIVEROS. (PROPUESTA DE IDENTIDAD VISUAL). ARQ. N.º 258. ENE-FEB. 1986. (JIMENEZ CAÑAS, Jesús; FEDUCHI, Javier; SAN VICENTE, Jesús).

JOHNSON, Philip

ENTREVISTA A PHILIP JOHNSON. Realizada por Fuensanta Nieto y Enrique Sobejano. ARQ. N.º 269. NOV-DIC. 1987. Pág. 108-115.

JORGENSEN, Lisbet Balslev

ARNE JACOBSEN, 1902-1976. EL COMIENZO. ARQ. N.º 283-384. MAR-JUN. 1990. Pág. 60-65.

JOVER FONTANALS, Cristina

AMPLIACIÓN DEL AYUNTAMIENTO DE MURCIA EN LA PLAZA DE LA CATEDRAL. (CONCURSO). ARQ. N.º 260. MAY-JUN. 1986. Pág. 19. (JOVER FONTANALS, Cristina; NOGUEROL DEL RIO, Alberto).

JUNQUERA, Jerónimo

REHABILITACIÓN PARA BIBLIOTECA. C/ Azcona. MADRID. 1986. ARQ. N.º 267. JUL-AGO. 1987. Pág. 13. (JUNQUERA, Jerónimo; PEREZ PITA, Estanislao).

REHABILITACIÓN RESIDENCIA DE ESTUDIANTES. MADRID. 1986. ARQ. N.º 268. SEP-OCT. 1987. Pág. 13. (JUNQUERA, Jerónimo; PEREZ PITA, Estanislao).

EDIFICIO DE VIVIENDAS EN PEÑA GRANDE. MADRID. 1986-88. ARQ. N.º 273. JUL-AGO. 1988. Pág. 48-59. (JUNQUERA, Jerónimo; PEREZ PITA, Estanislao).

CENTRO DE ALTO RENDIMIENTO DEPORTIVO EN SIERRA NEVADA. GRANADA. 1990. (CONCURSO RESTRINGIDO). ARQ. N.º 281. NOV-DIC. 1989. Pág. 12-13. (JUNQUERA, Jerónimo; PEREZ PITA, Estanislao).

SEDE SOCIAL DE ENRESA. MADRID. 1987-89. ARQ. N.º 282. ENE-FEB. 1990. Pág. 104-113. (JUNQUERA, Jerónimo; PEREZ PITA, Estanislao).

KAHN, Louis I

GALERIA DE ARTE DE YALE. NEW HAVEN. 1951-53. ARQ. N.º 274. SEP-OCT. 1988. Pág. 78-89.

KAUFMANN, Edgar Jr.

FALLING WATER. A FRANK LLOYD WRIGHT COUNTRY HOUSE. Criticado por Gustavo Navarro. ARQ. N.º 274. SEP-OCT. 1988. Pág. 8-9. (KAUFMAN, E.; GIROUARD, M.; LITTLE, C.; HEINZ, T.).

KLEIHUES, Josef Paul

BERLÍN MAÑANA: IDEAS PARA EL CORAZÓN DE UNA GRAN CIUDAD. PROPUESTA. ARQ. N.º 286-287. SEP-DIC 1990. Pág. 191.

KOLLHOFF, Hans

EDIFICIO DE VIVIENDAS. BERLÍN 1986. ARQ. N.º 278-279. MAY-AGO. 1989. Pág. 146-153.

BERLÍN MAÑANA: IDEAS PARA EL CORAZÓN DE UNA GRAN CIUDAD. PROPUESTA. ARQ. N.º 286-287. SEP-DIC 1990. Pág. 191.



LACASTA, Aránzazu

BIBLIOTECA DE LA UNIVERSIDAD DE SANTANDER. 1989. (CONCURSO). ARQ. N.º 280. SEP-OCT. 1989. Pág. 21. (PORRAS-YSLA, Fernando; SORIANO, Federico; LACASTA, Aránzazu).

LAHUERTA, Juan José

LAS RANAS PIDIENDO REY. ARQ. N.º 258. ENE-FEB. 1986. Pág. 56.

LE CORBUSIER: CIERTAS VENTAJAS DE ESTAR SOLO. ARQ. N.º 264-265. ENE-ABR. 1987. Pág. 124-173.

CATHEDRAL DE METZ A LOUER. ARQ. N.º 275-276. NOV-FEB. 1988-89. Pág. 110-117.

1927 LA ABSTRACCIÓN NECESARIA EN EL ARTE Y LA ARQUITECTURA EUROPEAS DE ENTREGUERRAS. ED. ANTHROPOS. BARCELONA. 1989. Criticado por José Carlos Martínez Aroca. ARQ. N.º 277. MAR-ABR. 1989. Pág. 8.

LAJARO OLMO, R.

EL ESPACIO RAPTADO. ED. MONDADORI. 1990. CRÍTICA. ARQ. N.º 286-287. SEP-DIC. 1990. Pág. 11. (MADERUELO, Javier).

LANTOS, Ferenc Z.

CULTURAS Y TECNOLOGÍAS. ED. FERENC Z. LANTOS. MADRID. Criticado por Dolores Palacios. ARQ. N.º 281. NOV-DIC. 1989. Pág. 9.

LAPUERTA, José María

VIVIENDA UNIFAMILIAR. C/ Santa María Magdalena. MADRID. 1988. ARQ. N.º 278-279. MAY-AGO. 1989. Pág. 14.

ESCRITOS, 1976-1989. J. IGNACIO LINAZASORO. CERRAR EL CÍRCULO Y OTROS ESCRITOS. M.ª TERESA MUÑOZ. VELADA MEMORIA. ANTONIO FERNÁNDEZ ALBA. COLECCIÓN C.O.A.M. CRÍTICA. ARQ. N.º 285. JUL-AGO. 1990. Pág. 8.

LARA RUIZ, Manuel de

SILHOUETTES OF HELSINKI. MADRID. 1990. (CONCURSO INTERNACIONAL PARA ESTUDIANTES). ARQ. N.º 285. JUL-AGO. 1990. Pág. 24-25. (DELGADO CAMARA, Enrique; MORELL SIXTO, Alberto; LARA RUIZ, Manuel de).

LARREA, Quim

DISEÑO DE ARQUITECTURAS EN LOS AÑOS 80. ED. GUSTAVO GILI. BARCELONA. 1987. Criticado por Jorge Sáinz. ARQ. N.º 273. JUL-AGO. 1988. Pág. 15. (CAPELLA, Juli; LARREA, Quim).

LARRODERA, Emilio

EN RECUERDO DE DON CARLOS DE MIGUEL. ARQ. N.º 258. ENE-FEB. 1986. Pág. 6.

LAVAGI, Antonio

NÁPOLES: PROGRAMA EXTRAORDINARIO DE EDIFICACIÓN RESIDENCIAL. SECTOR SECONDIGLIANO. ARQ. N.º 278-279. MAY-AGO. 1989. Pág. 172-173. (BUOTEMPO, Giancarlo; LAVAGI, Antonio; PISCIOTTI, Luigi).

LE CORBUSIER

EL OTRO LE CORBUSIER: LA FORMA PRIMITIVA Y LA CIUDAD LINEAL, 1929-52. ARQ. N.º 264-265. ENE-ABR. 1987. Pág. 30-37. (FRAMPTON, Kenneth).

LE CORBUSIER Y LA PROMENADE ARCITECTURALE. ARQ. N.º 264-265. ENE-ABR. 1987. Pág. 38-47. (BENTON, Tim).

MAISON PLANEIX. 1927. ARQ. N.º 264-265. ENE-ABR. 1987. Pág. 48-53.

VILLA LA ROCHE-JEANNERET. 1923-28. ARQ. N.º 264-265. ENE-ABR. 1987. Pág. 54-63.

VILLA SABOYE. 1928-30. ARQ. N.º 264-265. ENE-ABR. 1987. Pág. 64-83.

CITE REFUGE. 1929-33. ARQ. N.º 264-265. ENE-ABR. 1987. Pág. 85-97.

PORTE MOLITOR. 1933-35. ARQ. N.º 264-265. ENE-ABR. 1987. Pág. 98-102.

LA DISOLUCIÓN DEL CONTORNO: DE LE CORBUSIER Y TERRAGNI A MICHAEL GRAVES. ARQ. N.º 264-265. ENE-ABR. 1987. Pág. 114-123. (CORTES, Juan Antonio).





LE CORBUSIER: CIERTAS VENTAJAS DE ESTAR SOLO. ARQ. N.º 264-265. ENE-ABR. 1987. Pág. 124-173. (LAHUERTA, Juan José).

LE CORBUSIER EN FRANCE. REALISATIONS ET PROJECTS. Ed. ELECTRA MONITEUR. Criticado por Jorge Sáinz. ARQ. N.º 268. SEP-OCT. 1987. (RAGOT, Giles; DION, Mathilde).

LE CORBUSIER LA PROGETAZIONE COME MUTAMENTO. Ed. MOZZOTOTA. MILÁN. 1986. Criticado por Jorge Sáinz. ARQ. N.º 269. NOV-DIC. 1987. Pág. 10. (BASSI, C.; PADOVANO, G.).

LE CORBUSIER Y LA CIUDAD MODERNA. ARQ. N.º 286-287. SEP-DIC. 1990. Pág. 52-71. (MONTEYS, Xabier).

VIVIENDAS EN LA WEISSENHOF SIEDLUNG. STUTTGART. 1927. ARQ. N.º 278-279. MAY-AGO. 1989. Pág. 64-65. (LE CORBUSIER; JEANNERET, Pierre).

LEÓN, Enrique

PARQUE LINEAL DEL MANZANARES SUR. ARQ. N.º 258. ENE-FEB. 1986. Pág. 32-33. (EZQUIAGA, José María; MATA, Sara de la; ORTIZ, Iñigo; LEON, Enrique).

LERA, Miguel Angel

LOCAL COMERCIAL. ZAMORA. 1990. ARQ. N.º 283-284. MAR-JUN. 1990. Pág. 12. (PELAEZ FRANCO, Leocadio; LERA, Miguel Angel).

LEZENES, Gilbert

INSTITUTO DEL MUNDO ARABE. PARÍS. 1987. ARQ. N.º 275-276. NOV-FEB. 1988-1989. Pág. 50-65. (NOUVEL, Jean; LEZENES, Gilbert; SORIA, Pierre; ARCHITECTURE STUDIO: ROBAIN, M.; GALNICHE, F.J.; TISANO, R.; BONNE, J.F.).

LIBERA, Adalberto

LA CASA SOBRE LA NATURALEZA. LA VILLA MALAPARTE Y LA KAUFMANN HOUSE. ARQ. N.º 269. NOV-DIC. 1987. Pág. 20-31. (MUÑOZ, María Teresa).

LIBESKIND, Daniel

LÍMITE DE LA CIUDAD. BERLÍN. 1987. (CONCURSO). ARQ. N.º 270. ENE-FEB. 1988. Pág. 114-119.

BERLÍN MAÑANA: IDEAS PARA EL CORAZÓN DE UNA GRAN CIUDAD. PROPUESTA. ARQ. N.º 286-287. SEP-DIC 1990. Pág. 191.

LINAZASORO, José Ignacio

ORDENACIÓN DEL PARQUE DE LA FERIA Y PALACIO DE CONGRESOS. JEREZ. (CONCURSO). ARQ. N.º 260. MAY-JUN. 1986. Pág. 14-17.

RECONSTRUCCIÓN DE LA IGLESIA DE SANTA CRUZ. MEDINA DE RIOSECO. VALLADOLID. 1987. ARQ. N.º 273. JUL-AGO. 1988. Pág. 60-73.

ESCRITOS. 1976-1989. Ed. C.O.A.M. Criticado por José María Lapuerta. ARQ. N.º 285. JUL-AGO. 1990. Pág. 8.

LIMPAN, Jonatham

FRANK LLOYD WRIGHT AND THE JOHNSON WAX BUILDING. Ed. RIZZOLI INTERNACIONAL. Criticado por Gustavo Navarro. ARQ. N.º 275-276. NOV-FEB. 1988-1989. Pág. 9.

LITTLE, Christofer

FALLING WATER. A FRANK LLOYD WRIGHT COUNTRY HOUSE. Ed. ARCHITECTURAL PRESS. Criticado por Gustavo Navarro. ARQ. N.º 274. SEP-OCT. 1988. Pág. 8-9. (KAUFMAN, E.; GIROUARD, M.; LITTLE, C.; HEINZ, T.).

LLINAS CARMONA, José

RESTAURACIÓN DEL GOBIERNO CIVIL DE TARRAGONA. 1985-86. ARQ. N.º 266. MAY-JUN. 1987. Pág. 89-106. (SOTA, Alejandro de la; LLINAS, José).

LA FUNDACIÓN DE UNA TÉCNICA. ARQ. N.º 267. JUL-AGO. 1987. Pág. 44-53.

CASA CAHUE I RASPALL EN SAN FELIU DE LLOBREGAT. 1986-88. ARQ. N.º 269. NOV-DIC. 1987. Pág. 70-79.

BIBLIOTECA Y DEPARTAMENTO. UNIVERSIDAD POLITÉCNICA. BARCELONA. 1989-90. ARQ. ENE-

FEB- 1990. Pág. 122-129.

LLORENTE, Marta

EL ENCUENTRO DE LA LUZ Y LA SOMBRA. ARQ. N.º 275-276. NOV-FEB. 1988-1989. Pág. 118-127.

LÖCH, Gerhard

REMODELACIÓN DE PLAZAS. ALCALÁ DE HENARES. 1987. ARQ. N.º 270. ENE-FEB. 1988. Pág. 12. (NAVARRO, Carlota; LÖCH, Gerhard).

LOMOSCHITZ, Emma

TIENDA EN LA C/ ALCALÁ. MADRID. 1987. ARQ. N.º 268. SEP-OCT. 1987. Pág. 12. (GOMEZ, Juan; LOMOSCHITZ, Emma).

Loos, Adolf

VIVIENDAS EN LA WERKBUNDSIEDLUNG. VIENA. 1932. ARQ. N.º 278-279. MAY-AGO. 1989. Pág. 79.

A PESAR DEL VACIO: LA ALTERIDAD DEL ADOLF LOOS. ARQ. N.º 281. NOV-DIC. 1989. Pág. 38-57.

LOPERA, Antonio

RECONVERSIÓN DEL DEPÓSITO ELEVADO DEL CANAL DE ISABEL II. C/ Santa Engracia. MADRID. 1985-86. ARQ. N.º 267. JUL-AGO. 1988. Pág. 13. (LOPERA, Antonio; ALAU, Javier).

LOPEZ-CEDIEL, José A.

STAND DEL C.S.C.A.E. Y C.O.A.M. EN HABITALIA'88: MADRID. 1988. ARQ. N.º 273. JUL-AGO. 1988. Pág. 18. (LOPEZ-CEDIEL, José A.; BRABO, Restituto).

LOPEZ COTELO, Víctor

VÍCTOR LOPEZ COTELO Y CARLOS PUENTE. ARQ. N.º 258. ENE-FEB. 1986. Pág. 67. (BARBEITO, José).

FACULTAD DE FARMACIA DE LA UNIVERSIDAD DE ALCALÁ DE HENARES. 1982-85. ARQ. N.º 258. ENE-FEB. 1986. Pág. 68-78. (LOPEZ COTELO, Víctor; PUENTE, Carlos).

PROYECTO DE BIBLIOTECA PÚBLICA DE ESTADO EN ZARAGOZA. 1984. ARQ. N.º 258. ENE-FEB. 1986. Pág. 79-83. (LOPEZ COTELO, Víctor; PUENTE, Carlos).

AYUNTAMIENTO Y PLAZA EN VALDELAGUNA. MADRID. 1984-86. ARQ. N.º 258. ENE-FEB. 1986. Pág. 84-87. (LOPEZ COTELO, Víctor; PUENTE, Carlos).

REHABILITACIÓN DEL EDIFICIO INDUSTRIAL PARA VIVIENDA Y ESTUDIO DE TEATRO. Colonia Cruz del Rayo. MADRID. 1985. ARQ. N.º 258. ENE-FEB. 1986. Pág. 88-89. (LOPEZ COTELO, Víctor; PUENTE, Carlos).

AYUNTAMIENTO DE VALDELAGUNA. MADRID. 1986. ARQ. N.º 268. SEP-OCT. 1987. Pág. 15. (LOPEZ COTELO, Víctor; PUENTE, Carlos).

BIBLIOTECA PÚBLICA DE ARAGÓN. ZARAGOZA. 1985-89. ARQ. N.º 280. SEP-OCT. 1989. Pág. 68-83. (LOPEZ, COTELO Víctor; PUENTE, Carlos).

LOPEZ HERNÁNDEZ, Francisco

ESCULTURAS PARA LA ARQUITECTURA: ASAMBLEA DE EXTREMADURA / BANKINTER, MADRID / EDIFICIO DE LA TELEFÓNICA, MADRID / AYUNTAMIENTO DE LOGROÑO / REPRODUCCIONES PARA EL TEATRO DE MÉRIDA / MANZANAS EN PALOMERAS, MADRID / PARQUE VILLA CECILIA, BARCELONA / CONVENTO DE SAN BENITO, ALCÁNTARA / BANCO DE ESPAÑA, CÁDIZ. ARQ. N.º 263. NOV-DIC. 1986. Pág. 40-50.

ESCULTURAS PARA LA ARQUITECTURA. ANTOLOGÍA DE OBRAS DE FRANCISCO LÓPEZ HERNÁNDEZ. ARQ. N.º 263. NOV-DIC. 1986. Pág. 38-39. (QUINTANILLA, Isabel).

LOPEZ-RIOBOO, Juan

EDIFICIO PARA LA ÓPTICA ESSILOR. C/ Manuel Tovar. MADRID. 1984-85. ARQ. N.º 264-265. ENE-ABR. 1987. Pág. 8. (LOPEZ-RIOBOO, Juan; SANZ, José Manuel).

ASAMBLEA REGIONAL DE CANTABRIA. SANTANDER. 1983-87. ARQ. N.º 280. SEP-OCT. 1989.

Pág. 102-107. (LOPEZ-RIOBOO, Juan; SANZ, Juan Manuel).

LORENZO, Jaime

PROYECTO DE 53 VIVIENDAS VPO. Y LOCALES COMERCIALES. PLAZA DE SAN FRANCISCO EL GRANDE. MADRID. ARQ. N.º 260. MAY-JUN. 1986. Pág. 45-47. (CASAS, Ignacio de las; LORENZO, Jaime).

EDIFICIO DE VIVIENDAS EN LA PLAZA DE SAN FRANCISCO EL GRANDE. MADRID. 1989. ARQ. N.º 278-279. MAY-AGO. 1989. Pág. 14. (CASAS, Ignacio de las; LORENZO, Jaime).

LOTTI, Lucca

RASEGNA-28 PERRET: BIS RUE FRANKLIN. BOLONIA. 1987. Criticado por Ricardo Sánchez Lampreave. ARQ. N.º 267. JUL-AGO. 1987. Pág. 8.

LUBETKIN, Berthold

VIVIENDAS ADOSADAS. PLUMSTEAD. LONDRES. 1932-34. ARQ. N.º 282. ENE-FEB. 1990. Pág. 80-81. (LUBETKIN, B. PILICHOWSKI).

EDIFICIO HIGHPOINT ONE. PLUMSTEAD. LONDRES. 1932-34. ARQ. N.º 282. ENE-FEB. 1990. Pág. 82-85. (B. LUBETKIN y TECTON).

EDIFICIO HIGHPOINT TWO. NORTH HILL. HIGHGATE. LONDRES. 1936-38. ARQ. N.º 282. ENE-FEB. 1990. Pág. 86-87. (B. LUBETKIN y TECTON).

GORILLA HOUSE. ZOO DE REGENT'S PARK. LONDRES. 1932-33. ARQ. N.º 282. ENE-FEB. 1990. Pág. 88-89. (B. LUBETKIN y TECTON).

PISCINA PARA PINGÜINOS. ZOO DE REGENT'S PARK. LONDRES. 1934. ARQ. N.º 282. ENE-FEB. 1990. Pág. 90-93. (B. LUBETKIN y TECTON).

ELEPHANT HOUSE. ZOO DE WHIPSNADE. 1934-35. ARQ. N.º 282. ENE-FEB. 1990. Pág. 94-98. (B. LUBETKIN y TECTON).

DUDLEY. ZOO. CASTILLO MEDIEVAL DE DUDLEY. DUDLEY. WORCESTERSHIRE. 1936-37. ARQ. N.º 282. ENE-FEB. 1990. Pág. 98-103. (B. LUBETKIN y TECTON).

LA ESPIRAL Y LA CARIATIDE: BERTHOLD LUBETKIN. ARQ. N.º 282. ENE-FEB. 1990. Pág. 64-78. (OTXOTORENA, Juan Manuel).

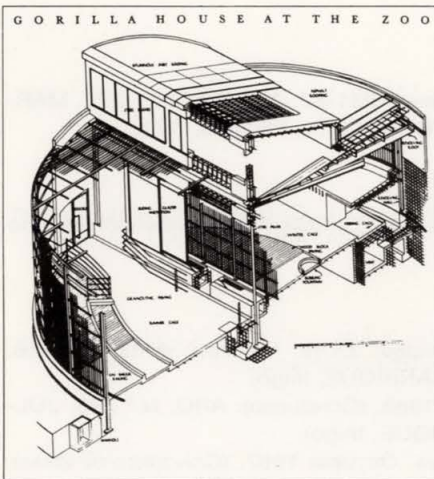

LUCAN, Jacques

DECONSTRUIR LA ARQUITECTURA. ARQ. N.º 270. ENE-FEB. 1988. Pág. 18-23.

SIMETRÍA Y DISIMETRÍA. EL ENIGMA ARQUITECTÓNICO DE LOS PROPÍLEOS DE LA ACROPOLIS DE ATENAS. ARQ. N.º 273. JUL-AGO. 1988. Pág. 74-87.

LUCAT, André

VIVIENDAS EN LA WERKBUND SIEDLUNG. VIENA. 1932. ARQ. N.º 278-279. MAY-AGO. 1989. Pág. 76-77.

Lucci, Rejana

NÁPOLES: PROGRAMA EXTRAORDINARIO DE EDIFICACIÓN RESIDENCIAL. SECTOR S. PIETRO A PARTIERNO. ARQ. N.º 278-279. MAY-AGO. 1989. Pág. 174-175. (LUCCI, Rejana; RABITTI, Dante).

MADERUELO, Javier

EL ESPACIO RAPTADO. ED. MONDADORI. MADRID. 1990. Criticado por Lajaro Olmo. ARQ. N.º 286-287. SEP-DIC. 1990. Pág. 11.

MADRIDEJOS, Soledad

JUZGADOS. LEBRIJA. SEVILLA. 1984-86. ARQ. N.º 264-265. ENE-ABR. Pág. 8. (BAU, Arqts.; MADRIDEJOS, Soledad; SANCHO, Juan Carlos; VICENS, Alejandro).

RESIDENCIA DE ANCIANOS. MADRID. 1989-90. ARQ. N.º 281. NOV-DIC. 1989. Pág. 72-79. (MADRIDEJOS, Soledad; SANCHO, Juan Carlos; VICENS, Ignacio).

MAESTRI, Diego

IL RILEVAMENTO ARCHITETTONICO STORIA, METODI E DISEGNO. Criticado por Jorge Sáinz. ARQ. N.º 268. SEP-OCT. 1987. Pág. 11. (MAESTRI, Diego; DOCCI, Mario).

MAGDALENA, Ricardo

TRIBUNA DE SAN MAMÉS. BILBAO. ARQ. N.º 258. ENE-FEB. 1986. Pág. 7-15. (DOMINGUEZ SALAZAR, J.A.; MAGDALENA, R.; DE MIGUEL, C.).

MAGDALENA, Fernando

CASA DE LA CULTURA. Av. Ciudad de Barcelona. MADRID. 1985-87. ARQ. N.º 267. JUL-AGO. 1987. Pág. 12. (MAGDALENA, Fernando; ESTIRADO, Ana María).

MAIZ, Marta

TIENDA SOLANA. MADRID. 1986. ARQ. N.º 268. SEP-OCT. 1987. Pág. 15. (HERRADA, Enrique; MAIZ, Marta).

MALAGRACCI, D.

EDIFICIO DE OFICINAS PARA EL AYUNTAMIENTO DE TERNI. 1981-82. ARQ. N.º 271-272. MAR-JUN. 1988. Pág. 146-149. (RIDOLFI, Mario; MALAGRACCI, D.; FRANKL, W.).

MANDELBROT, Benoit

LOS OBJETOS FRACTALES. Ed. TUSQUETS. BARCELONA. Criticado por Federico Soriano. ARQ. N.º 282. ENE-FEB. 1990. Pág. 10-11.

MANRIQUE, Iñigo

RESTAURACIÓN DEL PALACIO DE LOS REYES DE NAVARRA. OLITE. NAVARRA. ARQ. N.º 266. MAY-JUN. 1987. Pág. 14. (ARQUES, Fernando; MANRIQUE, Iñigo).

AMPLIACIÓN DEL PALACIO MUNICIPAL DE ALICANTE. 1988. (CONCURSO). ARQ. N.º 273. JUL-AGO. 1988. Pág. 11. (ARQUES, Francisco; MANRIQUE, Iñigo).

CENTRO DE CONGRESOS DE LA CASA COLON. HUELVA. OCTUBRE 1987. (CONCURSO DE IDEAS). ARQ. N.º 269. NOV-DIC. 1987. Pág. 17. (ARQUES, Francisco; MANRIQUE, Iñigo).

MARCHAN FIZ, Simón

CONTAMINACIONES FIGURATIVAS. ALIANZA EDITORIAL. ARQ. N.º 262. SEP-OCT. 1986. Pág. 72.

MARCIANO, Ada Francesca

COMENTARIO A LA ESCUELA INFANTIL ANTONIO SANT'ELIA EN COMO. ITALIA. DE GIUSEPPE TERRAGNI. ARQ. N.º 273. JUL-AGO. 1988. Pág. 33-35.

GIUSEPPE TERRAGNI. OPERA COMPLETA. 1925-1943. Ed. OFFICINA EDIZIONI. MILÁN. 1988. Criticado por Carmen Murúa. ARQ. N.º 271-272. MAR-JUN. Pág. 9.

MAROTO RAMOS, Javier

LOCAL COMERCIAL EN MADRID. TIENDA. MULTIHISPANO. PREMIOS C.O.A.M. 1989. ARQ. N.º 285. JUL-AGO. 1990. Pág. 12-13.

MARPILLERO, Sandro

ARTE COMO ARQUITECTURA, COMO CIUDAD. N.º 285. JUL-AGO. 1990. Pág. 126-137.

GEORGE HARGRAVE. PLAZA PARK. ARQ. N.º 285. JUL-AGO. 1990. Pág. 134.

SIMON URGENS. EXCAVATION I, JEWISH MEMORIAL, UNTITLED. CONCURSO PARA EL FRENTE MARÍTIMO DE NUEVA YORK. ARQ. 285. JUL-AGO. 1990. Pág. 135.

PETER WALKER Y MARTA SCHWARTZ. MARINA LINEAR PARK, TANNER FOUNTAIN. ARQ. N.º 285. Pág. 136-137.

MARTÍN, Francisco María

RESTAURACIÓN DE LA IGLESIA DEL CASTILLEJO DE ROBLEDO. SORIA. 1986. ARQ. N.º 267. JUL-

AGO. 1987. (MARTIN, Francisco María; CLEMENTE, Carlos; CASES, Guillermo).

MARTÍN CLAVO, José Luis

EDIFICIO DE VIVIENDAS EN EL PASEO DE EXTREMADURA. MADRID. 1986. ARQ. N.º 269. NOV-DIC. 1987. PÁG. 12.

EDIFICIO EDITORIAL SIGLO XXI. MADRID. 1974. ARQ. N.º 267. JUL-AGO. 1987. Pág. 14. (BAYON, Mariano; MARTIN, José Luis). (Ver Fe de Erratas N.º 268. Pág. 7).

MARTÍN DE ARGILA, José María

DOS AULAS TALLER E INVERNADERO. LEGANÉS. MADRID. 1985-86. ARQ. N.º 270. ENE-FEB. 1988. Pág. 14.

MARTÍN DELGADO, AURELIO

ORDENACIÓN DE LA PLAZA DE CASTILLA. MADRID. (CONCURSO). ARQ. N.º 266. MAY-JUN. 1987. Pág. 28. (MARTIN DELGADO, Aurelio; MARTINEZ VIDAL, Victoriano; GARCIA-PERAL, José María).

MARTINEZ, Enrique

VIVIENDAS DE REALOJAMIENTO EN PEÑA GRANDE. MADRID. 1982-86. ARQ. N.º 270. ENE-FEB. 1988. Pág. 12. (CANO PINTOS, Diego; MARTINEZ, Enrique; MONTES, José María).

MARTINEZ AROCA, José Carlos

PALLADIO. CAROLINE CONSTANT. ED. GUSTAVO GILI. CRÍTICA. ARQ. N.º 280. SEP-OCT. 1989. Pág. 8.

MARTINEZ CASTILLO, Alberto

ORDENACIÓN DE LA PLAZA DE CASTILLA. MADRID. (CONCURSO). ARQ. N.º 266. MAY-JUN. 1987. Pág. 24-25. (MARTINEZ CASTILLO, Alberto; MATOS CASTAÑO, Beatriz).

MUSEO DE LA TÉCNICA DE EUSKADI. BARACALDO. 1990. (CONCURSO DE IDEAS). ARQ. N.º 286-287. SEP-DIC. 1990. Pág. 14-15 (MATOS, Beatriz; MARTINEZ CASTILLO, Alberto).

MARTINEZ LAPEÑA, José Antonio

VIVIENDA UNIFAMILIAR PARA LA FAMILIA ESTEVEZ. VALLDORREIX. BARCELONA. 1983-84. ARQ. N.º 262. SEP-OCT. 1986. Pág. 42-44. (TORRES TUR, Elías; MARTINEZ LAPEÑA, José Antonio).

FERRETERIA TORRES GUASCH. IBIZA. 1985. ARQ. N.º 262. SEP-OCT. 1986. Pág. 48-51. (TORRES TUR, Elías; MARTINEZ LAPEÑA, José Antonio).

CASA BOENDERS. IBIZA. 1979-83. ARQ. N.º 262. SEP-OCT. 1986. Pág. 52-56. (TORRES TUR, Elías; MARTINEZ LAPEÑA, José Antonio).

JARDINES VILLA CECILIA. SARRIA. BARCELONA. 1982-84. ARQ. N.º 262. SEP-OCT. 1986. Pág. 57-61.

CENTRO DE ASISTENCIA PRIMARIA DE GANDESA. TARRAGONA. 1982-86. ARQ. N.º 262. SEP-OCT. 1986. Pág. 62-65. (TORRES TUR, Elías; MARTINEZ LAPEÑA, José Antonio; USAN-DIZAGA, Miguel).

RED ELÉCTRICA ESPAÑOLA. LA MORALEJA. MADRID. 1985-86. ARQ. N.º 269. NOV-DIC. 1987. Pág. 13. (TORRES TUR, Elías; MARTINEZ LAPEÑA, José Antonio).

CASA EN IBIZA. 1985-87. ARQ. N.º 269. NOV-DIC. 1987. Pág. 44-59. (TORRES TUR, Elías; MARTINEZ LAPEÑA, José Antonio).

PALACIO DE CONGRESOS Y EXPOSICIONES DE CÁDIZ. 1988. (CONCURSO RESTRINGIDO). ARQ. N.º 274. SEP-OCT. 1988. (TORRES TUR, Elías; MARTINEZ LAPEÑA, José Antonio; USAN-DIZAGA, Miguel).

PALACIO DE CONGRESOS. BARCELONA. 1989. (CONCURSO RESTRINGIDO). ARQ. N.º 277. MAR-ABR. 1989. Pág. 12-13. (TORRES TUR, Elías; MARTINEZ LAPEÑA, José Antonio).

EDIFICIO BARCELONA ACTIVA. BARCELONA. 1987-88. ARQ. N.º 277. MAR-ABR. 1989. Pág. 32-42. (TORRES TUR, Elías; MARTINEZ LAPEÑA, José Antonio).



MARTINEZ RAMOS, Jaime

EDIFICIO DE VIVIENDAS. C/ Sierra Elvira. MADRID. 1986-88. ARQ. N.º 275-276. NOV-FEB. 1988-89. Pág. 15. (BRAVO, Carmen; MARTINEZ RAMOS, Javier).

96 VIVIENDAS. C/ Sierra Elvira. MADRID. 1989. ARQ. N.º 278-279. MAY-AGO. 1989. Pág. 96-103. (BRAVO, Carmen; MARTINEZ RAMOS, Jaime).

MARTINEZ VIDAL, Victoriano

ORDENACIÓN DE LA PLAZA DE CASTILLA. MADRID. (CONCURSO). ARQ. N.º 266. MAY-JUN. 1987. Pág. 28. (MARTIN DELGADO, Aurelio; MARTINEZ VIDAL, Victoriano; GARCIA-PE-RAL, José María).

MATA, Sara de la

ENTREVISTA A FRANCISCO J. SÁENZ DE OIZA. Realizada por Sara de la Mata, Fuensanta Nieto y Enrique Sobejano. ARQ. N.º 264-265. ENE-ABR. 1987. Pág. 134-143.

EN TORNTO AL CONCURSO DEL GOBIERNO CIVIL DE TARRAGONA. LEMA: ANA. ARQ. N.º 266. MAY-JUN. 1987. Pág. 84-87.

ENTREVISTA A FRANCISCO DE ASIS CABRERO. Realizada por Sara de la Mata y Enrique Sobejano. ARQ. N.º 267. JUL-AGO. 1987. Pág. 110-115.

ENTREVISTA A FEDERICO CORREA. Realizada por Sara de la Mata, Ricardo Sánchez Lam-preave. ARQ. N.º 268. SEP-OCT. 1987. Pág. 114.

LA BÚSQUEDA CLÁSICA EN EL LUGAR. ARQ. N.º 271-272. MAR-JUN. 1988. Pág. 20-23.

ENTREVISTA A ALVARO SIZA. Realizada por Sara de la Mata, Fernando Porras. ARQ. N.º 271-272. MAR-JUN. 1988. Pág. 172-197.

CENTRO INTEGRADO EN VICÁLVARO. MADRID. 1987. ARQ. N.º 273. JUL-AGO. 1988. Pág. 16. (MATA, Sara de la; ARMADA, Luis).

ENTREVISTA A MARIO BOTTA. Realizada por Sara de la Mata, Fuensanta Nieto y Enrique Sobejano. ARQ. N.º 273. JUL-AGO. 1988. Pág. 102-117.

ENTREVISTA A JUAN NAVARRO BALDEWEG. Realizada por Sara de la Mata, Fuensanta Nieto y Enrique Sobejano. ARQ. N.º 274. SEP-OCT. 1988. Pág. 114-131.

ENTREVISTA A JULIO CANO LASSO. Realizada por Sara de la Mata, Enrique Sobejano. ARQ. N.º 278-279. MAY-AGO. 1989. Pág. 188-199.

ENTREVISTA A FRANCESCO VENEZIA. ARQ. N.º 281. NOV-DIC. 1989. Pág. 128-143.

ENTREVISTA A ALEJANDRO DE LA SOTA. Realizada por Sara de la Mata, Enrique Sobejano. ARQ. N.º 283-284. MAR-JUN. 1990. Pág. 152.

PARQUE LINEAL DEL MANZANARES SUR. ARQ. N.º 258. ENE-FEB. 1986. Pág. 32-33. (EZ-QUIAGA, José María; MATA, Sara de la; ORTIZ, Iñigo; LEON, Enrique).

MATAS, Miguel

140 VIVIENDAS. CÁCERES. 1983-37. ARQ. N.º 270. ENE-FEB. 1988. Pág. 13. (ABALOS, Iñaki; ARIZA, Diego; GONZALEZ JIMENEZ, Luis; MATAS, Miguel).

MATEO, Josep Lluís

ARQUITECTURA EUROPEA CONTEMPORÁNEA. ED. GUSTAVO GILI. BARCELONA. 1987. Criticado por Jorge Sáinz. ARQ. N.º 273. JUL-AGO. 1988. Pág. 15. (BRU, Eduard; MATEO, Josep Lluís).

120 VIVIENDAS SOCIALES. POBLE NOU. BARCELONA. 1985-88. ARQ. N.º 278-279. MAY-AGO. 1989. Pág. 112-119.

MATOS CASTAÑO, Beatriz

ORDENACIÓN DE LA PLAZA DE CASTILLA. MADRID. (CONCURSO). ARQ. N.º 266. MAY-JUN. 1987. Pág. 24-25. (MARTINEZ CASTILLO, Alberto; MATOS CASTAÑO, Beatriz).

MUSEO DE LA TÉCNICA DE EUSKADI. BARACALDO. 1990. (CONCURSO DE IDEAS). ARQ. N.º 286-287. SEP-DIC. 1990. Pág. 14-15. (MATOS, Beatriz; MARTINEZ CASTILLO, Alberto).

MAURE RUBIO, Lilia

ZUAZO. ED. C.O.A.M. 1987. Criticado por Jorge Sáinz. ARQ. N.º 273. JUL-AGO. 1988. Pág. 12.

MEDEM, Alberto

SEDE DE LA DELEGACIÓN DEL C.O.A.G. EN VIGO. (CONCURSO DE ANTEPROYECTOS). 1989. ARQ. N.º 281. NOV-DIC. 1989. Pág. 22. (SEGUI, Javier; BERLANGA, Manuel; ARROYO, Eduardo; SEGUI, Miguel; MEDEM, Alberto; SOTOMAYOR, Federico; CALVO, Juan).

**MEDINA, Rafael**

ENTORNO DE LAS MURALLAS DE LEÓN. SECTOR ROMANO. (CONCURSO DE IDEAS). ARQ. N.º 266. MAY-JUN. 1987. Pág. 15. (CAÑAS, Ramón; IGLESIAS, Cruz; MEDINA, Rafael; MORENO, Antonio; OCHOA, Gloria; OLMOS, Víctor; PANERO, Angel; PASCUAL, José Luis; CAÑAS APARICIO, Ramón).

MEIER, Richard

BICOCCA. MILÁN. (CONCURSO). ARQ. N.º 260. MAY-JUN. 1986. Pág. 8-13.
CASA EN WESTCHESTER. NUEVA YORK. 1984-87. ARQ. N.º 269. NOV-DIC. 1987. Pág. 80-89.
ENTREVISTA A RICHARD MEIER. Realizada por Warren James. ARQ. N.º 285. JUL-AGO. 1990. Pág. 138-153.

MENDARO, Ignacio

RESTAURACIÓN Y REUTILIZACIÓN DEL TEMPLO DE SAN MARCOS. TOLEDO. (CONCURSO DE IDEAS). ARQ. N.º 262. SEP-OCT. 1986. Pág. 20-22.
COLEGIO PÚBLICO. LOS NAVALMORALES. TOLEDO. 1984-85. ARQ. N.º 269. NOV-DIC. 1987. Pág. 15. (TORRE, Eduardo de la; MENDARO, Ignacio).
REHABILITACIÓN Y PROMOCIÓN DEL CASTILLO DE LORCA Y SU ENTORNO. MURCIA. JUNIO. 1987. (CONCURSO DE IDEAS). ARQ. N.º 269. NOV-DIC. 1987. Pág. 16. (MENDARO, Ignacio; IZQUIERDO PAYAN, José Luis).

MERA, Juan Ignacio

VIVIENDAS EN LA CALLE HERRADORES, 5. (CONCURSO DE ARQUITECTURA). ARQ. N.º 280. SEP-OCT. 1989. Pág. 16. (SAN VICENTE, Jesús; MERA, Ignacio).
VIVIENDAS. C/ Embajadores. ARQ. N.º 286-287. SEP-DIC. 1990. Pág. 150-159. (SAN VICENTE, Jesús; MERA, Juan Ignacio).

MERINO, Francisco

CENTRO DE SALUD EN LA BAÑEZA. LEÓN. 1983-87. ARQ. N.º 268. SEP-OCT. 1987. Pág. 12. (MERINO, Francisco; PEÑALBA, Jesús).

MESTRE ARAMENDIA, Octavio

APUNTES PARA UNA ARQUITECTURA RACIONAL. ARQ. N.º 268. SEP-OCT. 1987. Pág. 40.
JOSÉ ANTONIO CODERCH EN BARCELONA. ARQ. N.º 270. ENE-FEB. 1988. Pág. 6.
CODERCH 1913-1984. Ed. GUSTAVO GILI. BARCELONA. 1988. CRÍTICA. ARQ. N.º 274. SEP-OCT. 1988. Pág. 10.
SOBRE LA NATURALEZA DE LA AMPLIACIÓN. ARQ. N.º 274. SEP-OCT. 1988. Pág. 20-23.
LEON BATISTA. ALBERTI, ADOLF LOOS, CARLOS MARTÍ, ANTONIO PIZZA. Ed. STYLOS. BARCELONA. 1990. CRÍTICA. ARQ. N.º 283-284. MAR-JUN. 1990. Pág. 10.
BARCELONA: UNA RENOVACIÓN DE LA FORMA URBANA. ARQ. N.º 285. JUL-AGO. 1990. Pág. 74-81.

MEURON, Pierre de

BERLÍN MAÑANA: IDEAS PARA EL CORAZÓN DE UNA GRAN CIUDAD. PROPUESTA. ARQ. N.º 286-287. SEP-DIC. 1990. Pág. 189. (HERZOG, Jacques; MEURON, Pierre de; ZAUGG, Rémy)

MIGUEL, Carlos de

EN RECUERDO DE CARLOS DE MIGUEL. ARQ. N.º 258. ENE-FEB. 1986. Pág. 6. (LARRODERA, Emilio).
TRIBUNA DE SAN MAMÉS. BILBAO. ARQ. N.º 258. ENE-FEB. 1986. Pág. 7-15. (DOMIN-

GUEZ SALAZAR, J.A.; MAGDALENA, R.; DE MIGUEL, C.).

MILLÁN LOPEZ, Juan

AMPLIACIÓN CONGRESO DE LOS DIPUTADOS. MADRID. (CONCURSO). ARQ. N.º 266. MAY-JUN. 1987. Pág. 39.

VIVIENDA UNIFAMILIAR. MADRID. 1987. ARQ. N.º 269. NOV-DIC. 1987. Pág. 15.

MILMAN, Mirian

TROMPE L'OEIL. PAINTED ARCHITECTURE. SKIRA/RIZZOLI INTERNACIONAL. GINEBRA/NUEVA YORK. 1986. Criticado por Jorge Sáinz. ARQ. N.º 266. MAY-JUN. 1987. Pág. 10.

MIRALLES, Enric

PARQUE DE LAS ESTACIONES. PALMA MALLORCA. SEPTIEMBRE. 1987. ARQ. N.º 268. SEP-OCT. 1987. Pág. 16. (BONET, Pedro; FORTEZA MIRALLES, Enric; PINOS, Carme).

MOLEÓN, Pedro

NUEVA SEDE CARLOS DE MIGUEL EN EL C.O.A.M. ARQ. N.º 271-272. MAR-JUN. 1988. Pág. 7.

MUSEO DE SAN ISIDRO. MADRID. 1989. (CONCURSO DE ARQUITECTURA). ARQ. N.º 280. SEP-OCT. 1989. Pág. 14.

TRATADO DE DECORACIÓN Y HERMOSURA DE LAS FÁBRICAS. DIEGO DE VILLANUEVA. BIBLIOTECA C.O.A.M. CRÍTICA. ARQ. N.º 285. JUL-AGO. 1990. Pág. 11.

REFLEXIONES SOBRE LA ARQUITECTURA, ORNATO Y MÚSICA DEL TEMPLO: CONTRA LOS PROCEDIMIENTOS ARBITRARIOS SIN CONSULTA DE LA ESCRITURA SANTA DE LA DISCIPLINA RIGUROSA Y DE LA CRÍTICA FACULTATIVA POR EL... MARQUÉS DE UREÑA. BIBLIOTECA C.O.A.M. CRÍTICA. ARQ. N.º 285. JUL-AGO. 1990. Pág. 12-13.

MOMPARLER, José Manuel

ORDENACIÓN DE LA PLAZA DE CASTILLA. MADRID. (CONCURSO). ARQ. N.º 266. MAY-JUN. 1987. Pág. 26. (ALMAZAN, José Luis; MOMPARLER, José Manuel).

MONACO, Antonello

ADALBERTO LIBERA. OPERA COMPLETA. ED. ELECTA. CRÍTICA. ARQ. N.º 278-279. MAY-AGO. Pág. 9.

GUIDA DALL'ARCHITETTURA MODERNA ITALIA DE GLI ULTIMI TRENT'ANNI. CRÍTICA. GIORGIO MURATORE; ALEXANDRO CAPUANO; FRANCESCO GAVOFALO. ETTORE PELLEGRINI. ED. ZANICHELLI. ARQ. N.º 278-279. MAY-AGO. Pág. 10.

NÁPOLES UN PROGRAMA EXTRAORDINARIO DE EDIFICACIÓN RESIDENCIAL: UN PLAN DE REQUALIFICACIÓN URBANA. ARQ. N.º 278-279. MAY-AGO. 1989. Pág. 166-187.

BERLINO-LA NUEVA RECONSTRUZIONE-IBA. 1979-87. RITA COPEZZOTO. PALLADIO LE VILLE. ROBERTO GUISSANI. LUBIANA-JOZE PLECNIK. SERGIO POLANO. CRÍTICA. ARQ. N.º 280. SEP-OCT. 1989. Pág. 9.

CASA MALAPARTE. Ed. Clup. MILÁN. 1990. CRÍTICA. ARQ. N.º 286-287. SEP-DIC. 1990. Pág. 6-7. (TALAMONA, Marida).

MONEO, Rafael

BICOCCA. MILÁN. (CONCURSO). ARQ. N.º 260. MAY-JUN. 1986. Pág. 8-13.

ORDENACIÓN DE UNA MANZANA EN LA DIAGONAL. BARCELONA. (CONCURSO). ARQ. N.º 266. MAY-JUN. 1987. Pág. 43-47. (MONEO, Rafael; SOLA-MORALES, Manuel de).

EDIFICIO DE OFICINAS EN SEVILLA. 1982-87. ARQ. N.º 271-272. MAR-JUN. 1988. Pág. 30-51.

AMPLIACIÓN DE LA ESTACIÓN DE ATOCHA. MADRID. 1985-88. ARQ. N.º 274. SEP-OCT. 1988. Pág. 46-65.

CENTRO KURSAAL. SAN SEBASTIÁN. ABRIL. 1990. (CONCURSO RESTRINGIDO). ARQ. N.º 283-284. MAR-JUN. 1990. Pág. 26.



MONESTIROLI, Antonio

CASAS PAREADAS EN MONTESIRO AL NORTE DE MILÁN. 1982-84. ARQ. N.º 259. MAR-ABR. 1986. Pág. 21-24. (MONESTIROLI, A.; RIZZOTO, P.).

MONTANER, Josep María

CONSULTA PARA LA ORDENACIÓN DE UNA MANZANA EN LA DIAGONAL. ACERCA DE CINCO SUPERMANZANAS. ARQ. N.º 266. MAY-JUN. 1987. Pág. 42-57.

MUSEION. BIBLIOTECAS, MUSEOS Y ACADEMIAS. LOS ESPACIOS PARA LA CULTURA, LAS ARTES Y LAS CIENCIAS. ARQ. N.º 280. SEP-OCT. 1989. Pág. 24-37.

MONTES, José María

VIVIENDAS DE REALOJAMIENTO EN PEÑA GRANDE. MADRID. 1982-86. ARQ. N.º 270. ENE-FEB. 1988. Pág. 12. (CANO PINTOS, Diego; MARTINEZ, Enrique; MONTES, José María).

MONTEYS, Xavier

LA ARQUITECTURA DE LOS AÑOS 50 EN BARCELONA. E.T.S.A. DEL VELLÉS. BARCELONA. 1987. Criticado por Ricardo Sánchez Lampreave. ARQ. N.º 270. ENE-FEB. 1988. Pág. 10.

MEROS MUROS DE COLORES. ARQ. N.º 277. MAR-ABR. 1989. Pág. 42-50.

LE CORBUSIER Y LA CIUDAD MODERNA. ARQ. N.º 286-287. SEP-DIC. 1990. Pág. 52-71.

MONTOYA, Enric

BIBLIOTECA DE LA UNIVERSIDAD DE CANTABRIA. (CONCURSO). SANTANDER. 1989. ARQ. N.º 280. SEP-OCT. 1989. Pág. 22. (PRESMANES, J. Antonio; PRESMANES, Serafín; VAZQUEZ ALARCON, Fidel; MONTOYA, Enric; PAMIES, Montserrat; PALLARES, Rosa).

NUEVA SEDE COLEGIAL DEL C.O.A. DE CATALUÑA EN LÉRIDA. FEBRERO. 1990. (CONCURSO DE IDEAS). ARQ. N.º 283-284. MAR-JUN. 1990. Pág. 19. (PRESMANES, Serafín; BONCOMPTE, Isabel; DIEZ, Rafael; MONTOYA, Enric; TOSCANO, Antonio; VAZQUEZ, Fidel).

MORA, Valeriano

VIVIENDA UNIFAMILIAR EN VILLAFRANCA DEL CASTILLO. 1986-87. ARQ. N.º 270. ENE-FEB. 1988. Pág. 15. (SEXMILO, Carlos; MORA, Valeriano).

MORELL SIXTO, Alberto

SILHOUETTES OF HELSINKI. (CONCURSO INTERNACIONAL PARA ESTUDIANTES). MAYO. 1990. ARQ. N.º 285. JUL-AGO. 1990. Pág. 24-25. (LARA RUIZ, Manuel de; DELGADO CAMARA, Enrique; MORELL SIXTO, Alberto).

MORENO, Antonio

ENTORNO DE LAS MURALLAS DE LEÓN. SECTOR ROMANO. (CONCURSO DE IDEAS). ARQ. N.º 266. MAY-JUN. 1987. Pág. 15. (CAÑAS, Ramón; IGLESIAS, Cruz; MEDINA, Rafael; MORENO, Antonio; OCHOA, Gloria; OLMOS, Víctor; PANERO, Angel; PASCUAL, José Luis; CAÑAS APARICIO, Ramón).

MORENO, J.

REMODELACIÓN GLORIETA DE SAN ANTONIO DE LA FLORIDA. 1985-87. ARQ. N.º 268. SEP-OCT. 1987. Pág. 14. (VELLES, Javier; CASARIEGO, María; MORENO, J.; POSADA, F.).

MORENO, Roberto

DOS VIVIENDAS UNIFAMILIARES ADOSADAS. MADRID. 1988. ARQ. N.º 283-284. MAR-JUN. 1990. Pág. 15. (MORENO, Roberto; SANCHEZ, J. Carlos).

MORENO MANSILLA, Luis

ALVARO SIZA VIEIRA. ARQ. N.º 261. JUL-AGO. 1986. Pág. 41.

MORENO VILLA, José

MORENO VILLA Y LA REVISTA ARQUITECTURA. ARQ. N.º 270. ENE-FEB. 1988. Pág. 6. (SAN

ANTONIO GOMEZ, Carlos).

MORETTI, Luigi

COOPERATIVA ASTREA. ROMA. 1949. ARQ. N.º 282. ENE-FEB. 1990. Pág. 44-49.

EDIFICIO EL GIRASOL. ROMA. 1950. ARQ. N.º 282. ENE-FEB. 1990. Pág. 50-55.

VIVIENDAS Y OFICINAS EN EL CORSO ITALIA. MILÁN. 1953. ARQ. N.º 282. ENE-FEB. 1990. Pág. 56-63.

DE FORMA; DE ESPACIO. LA IDEA DE SUPERFICIE EN LA OBRA DE LUIGI MORETTI. ARQ. N.º 282. ENE-FEB. 1990. Pág. 28-42. (FEDUCHI CANOSA, Pedro).

MOSTAZA, Carmina

REHABILITACIÓN DEL HOSPITAL DE JORNALEROS. C/ Maudes, 17. MADRID. 1984-87. ARQ. N.º 264-265. ENE-ABR. 1987. Pág. 6. (MOSTAZA, Carmina; PEREA, Andrés).

MOURE, Gonzalo

CENTRO ADMINISTRATIVO Y SEDE DEL PATRONATO. PARQUE NACIONAL DE DOÑANA. HUELVA. (CONCURSO). JUNIO. 1987. ARQ. N.º 268. SEP-OCT. 1987. Pág. 18. (PASCUAL, Myriam; SALVA, Juan Carlos; TORRES, Sara; MOURE, Gonzalo).

AMPLIACIÓN DEL PALACIO MUNICIPAL DE ALICANTE. 1988. (CONCURSO). ARQ. N.º 273. JUL-AGO. 1988. Pág. 11. (PASCUAL, Myriam; SALVA, Juan Carlos; TORRES, Sara; MOURE, Gonzalo).

VIVIENDA UNIFAMILIAR. PLAYA DE SAN JUAN. ALICANTE. 1986-87. ARQ. N.º 275-276. NOV-FEB. 1988-89. Pág. 15. (PASCUAL, Myriam; MOURE, Gonzalo).

CENTRO ADMINISTRATIVO DEL PATRONATO. PARQUE DE DOÑANA. HUELVA. 1988. ARQ. N.º 281. NOV-DIC. 1989. Pág. 88-97. (PASCUAL, Myriam; SALVA, Juan Carlos; TORRES, Sara; MOURE, Gonzalo).

MUELAS, Mario

116 VIVIENDAS EN PALOMERAS SUR. MADRID. 1987-89. ARQ. N.º 278-279. MAY-AGO. 1989. Pág. 15. (VILLANUEVA, Alfredo; MUELAS, Mario; RODRIGUEZ HORCHE, A.; SARDINA, Serafín; PRATS, Fernando).

MUÑO, Pilar

OTEIZA, PROPÓSITO EXPERIMENTAL. FUNDACIÓN CAJA DE PENSIONES. MADRID. 1987. ARQ. N.º 270. ENE-FEB. 1988. Pág. 9.

Muñoz, María Teresa

SOBRE BOFILL. ARQ. N.º 258. ENE-FEB. 1986. Pág. 50.

LA CASA SOBRE LA NATURALEZA. LA VILLA MALAPARTE Y LA KAUFMANN HOUSE. ARQ. N.º 269. NOV-DIC. 1987. Pág. 20-31.

TRES PROYECTOS DE PLAZAS. ARQ. N.º 271-272. MAR-JUN. 1988. Pág. 64-65. (CORTES, Juan Antonio; MUÑOZ, María Teresa).

PLAZA DE LA CORREDERA. MOLBELTRAN. AVILA. 1984-87. ARQ. N.º 271-272. MAR-JUN. Pág. 66-73. (CORTES, Juan Antonio; MUÑOZ, María Teresa).

VIENA, CINCO AÑOS DESPUÉS. EL WEISSENHOF SIEDLUNG DE 1927 Y EL WERKBUNDSIEDLUNG DE 1932. ARQ. N.º 278-279. MAY-AGO. Pág. 42-50.

PLAZA PICCASO. ARQ. N.º 285. JUL-AGO. 1990. Pág. 40-51. (FULLAONDO, Juan Daniel; GAZAPO, Darío; TORRES, Ana María).

CERRAR EL CÍRCULO Y OTROS ESCRITOS. Ed. C.O.A.M. Criticado por José María Lapuerta. ARQ. N.º 285. JUL-AGO. 1990. Pág. 8.



MUÑOZ COSME, Alfonso

VIAJE A TRAVÉS DE LAS ARQUITECTURAS. ED. HERMANN BLUME. MADRID. 1986. Criticado por Jorge Sáinz. ARQ. N.º 266. MAY-JUN. 1987. Pág. 11.

MURATORI, Saverio

COMENTARIOS EN TORNO A LA OBRA DE SAVERIO MURATORI. ARQ. N.º 273. JUL-AGO. 1988. Pág. 20-31. (ARNUNCIIO, Juan Carlos).

MURUA, Carmen

GIUSEPPE, TERRAGNI. OPERA COMPLETA. 1925-1943. ED. OFFICINA EDIZIONE. MILÁN. 1988. DE ADA FRANCESCA MARCIANO. CRITICA. ARQ. N.º 271-272. MAR-JUN. 1988. Pág. 9. (Ver Fe de Erratas N.º 273. Pág. 8).

NADAL, Jaime

REHABILITACIÓN DEL CONVENTO DE SAN FRANCISCO. BAEZA. JAÉN. 1985-88. ARQ. N.º 280. SEP-OCT. 1989. Pág. 96-101. (ARAUJO, Sebastián; NADAL, Jaime).

NAGEL, Ulrich

LO NECESARIO ES LA MEDIDA DE LO ÚTIL. ARQ. N.º 286-287. SEP-DIC. 1990. Pág. 112-117.

NANCLARES, Fernando

REFORMA DEL ANTIGUO EDIFICIO DEL BANCO DE ESPAÑA EN OVIEDO PARA LA PRESIDENCIA DEL GOBIERNO DEL PRINCIPADO DE ASTURIAS. ARQ. N.º 260. MAY-JUN. 1986. Pág. 70-71. (NANCLARES, Fernando; RUIZ, Nieves).

NAVARRO, Antonio

EDIFICIO POLITÉCNICO DE LA UNIVERSIDAD DE CANTABRIA. 1988. (CONCURSO). ARQ. N.º 273. JUL-AGO. 1988. Pág. 10. (NAVARRO, Antonio; VILLAMOR, José Ignacio; GOMEZ SANCHEZ, Ramón).

NAVARRO, Carlota

REMODELACIÓN DE PLAZAS. ALCALÁ DE HENARES. 1987. ARQ. N.º 270. ENE-FEB. 1988. Pág. 12. (NAVARRO, Carlota; LOCH, Gerhard).

NAVARRO, Gustavo

FALLINGWATER. A FRANK LLOYD WRIGHT COUNTRY HOUSE. DE MARK GIROUAD, CHRISTOFER LITTLE, THOMAS A. HEINZ. THE ARCHITECTURAL PRESS, LTD. 1986. CRÍTICA. ARQ. N.º 274. SEP-OCT. 1988. Pág. 8-9.

KATSURA VILLA. THE AMBIGUITY OF ITS SPACE. DE ARATA ISOZAKI, OSAMU SATO, YASHUHIRO ISHIMOTO. RIZZOLI INTERNATIONAL PUBLICATIONS INC. 1987. CRÍTICA. ARQ. N.º 274. SEP-OCT. 1988. Pág. 8-9.

CRUZ/ORTIZ. ED. GUSTAVO GILI. BARCELONA. 1988. CRÍTICA. ARQ. N.º 274. SEP-OCT. 1988. Pág. 11.

RICARDO BOFILL. TALLER DE ARCHITECTURA. EDIFICIOS Y PROYECTOS. 1960-1985. DE WARREN JAMES. ED. GUSTAVO GILI. 1988. RIZZOLI INTERNATIONAL PUBLICATIONS. 1987, CRÍTICA. ARQ. N.º 274. SEP-OCT. 1988. Pág. 11.

FRANK LLOYD WRIGHT AND THE JOHNSON WAX BUILDING. DE JONATHAN LIPMAN. ED. RIZZOLI INTERNATIONAL PUBLICATIONS INC. 1986. CRÍTICA. ARQ. N.º 276-76. NOV-FEB. 1988-1989. Pág. 9.

LA ARCHITECTURA EN LA LITERATURA ARABE. DE MARÍA JESÚS RUBIERA. EDICIONES HEPERIÓN. SEGUNDA EDICIÓN AUMENTADA. 1988. CRÍTICA. ARQ. N.º 275-276. NOV-FEB. 1988-1989. Pág. 10.

TEORÍA DE LA RESTAURACIÓN. DE CESARE BRANDI. ALIANZA EDITORIAL. COLECCIÓN ALIANZA FORMA, 1988. CRÍTICA. ARQ. N.º 275-276. NOV-FEB. 1988-1989. Pág. 11.

NAVARRO BALDEWEG, Juan

ACTUACIONES MUNICIPALES EN EL RIO MANZANARES. MADRID. ARQ. N.º 258. ENE-FEB. 1986. Pág. 17.

IDEAS PARA UN PARQUE LINEAL EN EL RIO MANZANARES. MADRID. ARQ. N.º 258. ENE-FEB. 1986. Pág. 19.

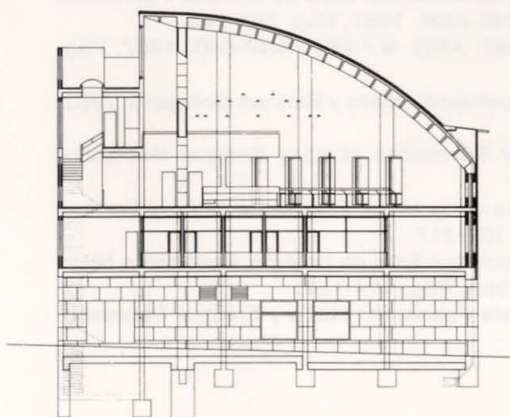



LA PUERTA DE TOLEDO. CENTRO DE SERVICIOS SOCIALES Y GUARDERIA. CENTRO DE DIA. CENTRO DE SERVICIOS SOCIALES. BIBLIOTECA. MADRID. JUNIO. 1986. ARQ. N.º 260. MAY-JUN. 1986. Pág. 24-40.

SOBRE JUAN NAVARRO BALDEWEG. ARQ. N.º 271-272. MAR-JUN. 1988. Pág. 82-85. (QUETGLAS, José).

CENTRO DE SERVICIOS SOCIALES. PUERTA DE TOLEDO. MADRID. 1986-88. ARQ. N.º 271-272. MAR-JUN. 1988. Pág. 86-103.

CENTRO CULTURAL Y MUSEO HIDRAÚLICO EN LOS MOLINOS DEL SEGURA. MURCIA. 1983-88. ARQ. N.º 271-272. MAR-JUN. 1988. Pág. 104-123.

PALACIO DE CONGRESOS Y EXPOSICIONES DE CÁDIZ. (CONCURSO RESTRINGIDO). ARQ. N.º 274. SEP-OCT. 1988. Pág. 12-13.

ENTREVISTA A JUAN NAVARRO BALDEWEG. Realizada por Sara de la Mata, Fuensanta Nieto y Enrique Sobejano. ARQ. N.º 274. SEP-OCT. 1988. Pág. 114-131.

CENTRO CULTURAL DE LA DEFENSA. MADRID. 1988. (CONCURSO DE IDEAS). ARQ. N.º 275-76. NOV-FEB. 1988-1989. Pág. 18.

CENTRO KURSAAL. SAN SEBASTIÁN. ABRIL. 1990. ARQ. N.º 283-284. MAR-JUN. 1990. Pág. 42.

NAVARRO BIDEGAIN, Fernando

ORDENACIÓN DE LA PLAZA DE CASTILLA. MADRID. (CONCURSO). ARQ. N.º 266. MAY-JUN. 1987. Pág. 26. (GOMEZ SANTANDER, J.M.; SEBASTIAN NUÑO, V.J.; NAVARRO BIDEGAIN, F.).

NAVAZO, Fernando

CASA DE LA CULTURA EN TRES CANTOS. (CONCURSO RESTRINGIDO). MADRID. 1990. ARQ. N.º 286-287. SEP-DIC. 1990. Pág. 12-13. (FERRAN, Carlos; Romany, José Luis; NAVAZO, Fernando; PONS SOROLLA, Santiago; HERRERO, Luis; FERRAN ARANAZ, Carlos).

NERDINGER, Winfried

WALTER GROPIUS. ED. GEBR. MAUN VERLAG. BERLÍN. 1986. Criticado por Víctor Olmos. ARQ. N.º 275-276. NOV-FEB. 1988-1989. Pág. 10.

NEUTRA, Richard

VIVIENDAS EN LA WERKBUNDSIEDLUNG. VIENA. 1932. ARQ. N.º 278-279. MAY-AGO. 1989. Pág. 81.

NICOLIN, Pier Luigi

PROYECTO DE ORDENACIÓN DE LA PLAZA UGO BASSI. ANCONA. 1986. ARQ. N.º 259. MAR-ABR. 1986. Pág. 62-65.

NIEDERMOSER, O.

VIVIENDAS EN LA WERKBUNDSIEDLUNG. VIENA. 1932. ARQ. N.º 278-279. MAY-AGO. 1989. Pág. 86. (BIEBER, K.A.; NIEDERMOSER, O.).

NIETO, Fuensanta

ENTREVISTA A JAMES STIRLING. Realizada por Fuensanta Nieto y Enrique Sobejano. ARQ. N.º 266. Pág. 108-117.

ENTREVISTA A FRANCISCO JAVIER SAENZ DE OIZA. Realizada por Sara de la Mata, Fuensanta Nieto y Enrique Sobejano. ARQ. N.º 264-265. ENE-ABR. 1987. Pág. 134-143.

TEATRO EN EL PARQUE ALMODOVAR. MADRID. 1987. ARQ. N.º 269. NOV-DIC. 1987. Pág. 12. (NIETO, Fuensanta; SOBEJANO, Enrique).

ENTREVISTA A PHILIP JOHNSON. Realizada por Fuensanta Nieto y Enrique Sobejano. ARQ. N.º 269. NOV-DIC. 1987. Pág. 108-115.

ENTREVISTA A PETER EISENMAN. Realizada por Fuensanta Nieto y Enrique Sobejano. ARQ. N.º 270. ENE-FEB. 1988. Pág. 124.

ENTREVISTA A MARIO BOTTA. Realizada por Sara de la Mata, Fuensanta Nieto y Enrique Sobejano. ARQ. N.º 273. JUL-AGO. 1988. Pág. 102-117.

ENTREVISTA A JUAN NAVARRO BALDEWEG. Realizada por Sara de la Mata, Fuensanta Nieto y Enrique Sobejano. ARQ. N.º 274. SEP-OCT. 1988. Pág. 114-131.

ENTREVISTA A CHARLES GWATHMEY. Realizada por Fuensanta Nieto y Enrique Sobejano. ARQ. N.º 277. MAR-ABR. 1989. Pág. 116-131.

PROYECTO DEL PARQUE CUÑA VERDE. LA LATINA. MADRID. 1990. ARQ. N.º 285. JUL-AGO. 1990. Pág. 32-35. (NIETO, Fuensanta; SOBEJANO, Enrique).

NOGUES, Montserrat

NUEVA SEDE COLEGIAL DEL C.O.A. DE CATALUÑA EN LÉRIDA. (CONCURSO DE IDEAS). ARQ. N.º 283-284. MAR-JUN. 1990. Pág. 18. (BOSCH, Manuel; DOMINGUEZ, Fernando; NOGUES, Montserrat; SANCHEZ-FORTUN, Antonio).

NOGUEROL DEL RIO, Alberto

AMPLIACIÓN DEL AYUNTAMIENTO DE MURCIA EN LA PLAZA DE LA CATEDRAL. (CONCURSO). ARQ. N.º 260. MAY-JUN. 1986. Pág. 19. (NOGUEROL DEL RIO, Alberto; JOVER FONTANALS, Cristina).

SEDE DE LA DELEGACIÓN DEL C.O.A.G. EN VIGO. (CONCURSO DE ANTEPROYECTOS). 1989. ARQ. N.º 281. NOV-DIC. 1989. Pág. 21.

NORBERG-SCHULZ, Christian

IL MONDO DELL'ARCHITETTURA. ELECTA. MILÁN. 1986. Criticado por Jorge Sáinz. ARQ. N.º 264-265. ENE-ABR. 1987. Pág. 11.

LIVIO VACCHINI. Ed. GUSTAVO GILI. Criticado por Jorge Sáinz. ARQ. N.º 268. SEP-OCT. 1987. Pág. 10. (NORBERG-SCHULZ, C.; VIGATO, J.C.).

CASA SCHRÖEDER, 1923-24. DE GERRIT RIETVELD. ARQ. N.º 269. NOV-DIC. 1987. Pág. 32-33.

NOUVEL, Jean

INSTITUTO DEL MUNDO ARABE. PARÍS. 1987. ARQ. N.º 275-276. NOV-FEB. 1988-1989. Pág. 50-65. (NOUVEL, Jean; LEZENES, Gilbert; SORIA, Pierre; ARCHITECTURE STUDIO: ROBAIN, M.; GALNICHE, F.J.; TISNAO, R.; BONNE, J.F.).

BERLÍN MAÑANA: IDEAS PARA EL CORAZÓN DE UNA GRAN CIUDAD. PROPUESTA. ARQ. N.º 286-287. SEP-OCT 1990. PÁG. 193

NUÑEZ, Teodoro

VIVIENDA UNIFAMILIAR. EL PARDO DE ARAVACA. MADRID. 1989-90. ARQ. N.º 283-284. MAR-JUN. 1990. Pág. 14. (NUÑEZ, Teodoro; RIBOT, Almudena).

OCHOA, Gloria

ENTORNO DE LAS MURALLAS DE LEÓN. SECTOR ROMANO. (CONCURSO DE IDEAS). ARQ. N.º 266. MAY-JUN. 1987. (CAÑAS, Ramón; IGLESIAS, Cruz; MEDINA, Rafael; MORENO, Antonio; OCHOA, Gloria; OLMOS, Víctor; PANERO, Angel; PASCUAL, José Luis; CAÑAS APARICIO, Ramón).

EDIFICIO DE VIVIENDAS EN LA PLAZA DE LA OPERA. MADRID. 1988. (CONCURSO DE IDEAS). ARQ. N.º 274. SEP-OCT. 1988. Pág. 17. (OLMOS, Víctor; OCHOA, Gloria; PANERO, Angel).

FRANK LLOYD WRIGHT. VOLUMEN I: CARTAS A ARQUITECTOS. VOLUMEN II: CARTAS A CLIENTES. BRUCE BROOKS PFEIFFER. THE PRESS. CALIFORNIA STATE UNIVERSITY. FRESNO. 1986. CRÍTICA. ARQ. N.º 275-276. NOV-FEB. 1988. Pág. 8.

SIR OWEN WILLIAMS 1890-1969. DE DAVID COTTAN. THE ARCHITECTURAL WORKS III. Ed. GAVIN STAMP. 1986. CRÍTICA. ARQ. N.º 275-276. NOV-FEB. 1988-1989. Pág. 9.

HASSAN FATHY. DE JAMES STEELE. ARCHITECTURAL MONOGRAPHS. ACADEMY EDITIONS. LONDRES. 1988. CRÍTICA. ARQ. N.º 277. MAR-ABR. 1989. Pág. 10.

CANO LASSO ARQUITECTO. FUNDACIÓN ANTONIO CAMUÑAS. MADRID. 1988. CRÍTICA. ARQ. N.º 277. MAR-ABR. 1989. Pág. 11.

A PATTERN LANGUAGE. DE CHRISTOPHER ALEXANDER, SARA ISHIKAWA, MURRAY, SILVERSTEIN. Ed. GUSTAVO GILI. CRÍTICA. ARQ. N.º 278-279. MAY-AGO. 1989. Pág. 8.

LUIS BARRAGÁN. OBRA CONSTRUIDA. DE JOSÉ ALVAREZ CASTRO Y MANUEL RAMOS GUERRA. Ed. JUNTA DE ANDALUCÍA. CRÍTICA. ARQ. N.º 278-279. MAY-AGO. 1989. Pág. 11.

ARNE JACOBSEN. DE FÉLIX SOLAGUREN. Ed. GUSTAVO GILI. CRÍTICA. ARQ. N.º 281. NOV-DIC. 1989. Pág. 8.

ADOLF LOOS. DE BENEDETTO GRAVAGNUELO. Ed. NEREA. CRÍTICA. ARQ. N.º 281. NOV-DIC. 1989. Pág. 10-11.

BORGES Y LA ARQUITECTURA. DE CRISTINA GRAU. Ed. CÁTEDRA. CRÍTICA. ARQ. N.º 282. ENE-FEB. 1990. Pág. 8.

JUJOL. DE IGNASI SOLÁ-MORALES. Ed. EDICIONES POLÍGRAFA, S.A. CRÍTICA. ARQ. N.º 282. ENE-FEB. 1990. Pág. 9.

DOCUMENTOS DE ARQUITECTURA MIGUEL FISAC. Ed. DELEGACIÓN DE ALMERÍA. COA ANDALUCÍA ORIENTAL. CRÍTICA. ARQ. N.º 286-287. SEP-DIC. 1990. Pág. 10.

OESCHLIN, Werner

DINOCRATES. LEYENDA Y MITO DE LA CONCEPCIÓN MEGALOMÁNIACA DE LA ARQUITECTURA. ARQ. N.º 262. SEP-OCT. 1986. Pág. 26-40.

OJEDA, Christian

REHABILITACIÓN DE EDIFICIOS DE VIVIENDAS. C/ Ayala. MADRID. 1989. ARQ. N.º 278-279. MAY-AGO. 1989. Pág. 15. (GARCIA GERMAN, Federico; OJEDA, Christian).

OLABARRIA, Fernando

CRITERIOS DE DISEÑO ARQUITECTÓNICO PARA EL FERROCARRIL METROPOLITANO DE BILBAO. (CONCURSO RESTRINGIDO). ARQ. N.º 271-272. MAR-JUN. 1988. Pág. 12. (IÑIGUEZ DE ONZOÑO, José Luis; PARDO, Fernando; JILIBERTO, José Luis).

OLIVARES, F.J.

EDIFICIO DE VIVIENDAS Y OFICINAS EN C/ BRAVO MURILLO. MADRID. 1986-89. ARQ. N.º 275-276. NOV-FEB. 1988-89. Pág. 15. (OLIVARES, F.J.; FRANCO, J.; PALAO, J.M.; BUTRAGUEÑO, J.L.; DIAZ-GUERRA, J.A.).

53 VIVIENDAS SOCIALES. C/ Numancia. MADRID. 1989. ARQ. N.º 278-279. MAY-AGO. 1989. Pág. 104-111. (ABAD, Manuel; FRANCO, Julián; OLIVARES, Francisco; PALAO, J.M.; VELEZ, Antonio).

OLMOS, Víctor

ENTORNO DE LAS MURALLAS DE LEÓN. SECTOR ROMANO. (CONCURSO DE IDEAS). ARQ. N.º 266. MAY-JUN. 1987. (CAÑAS, Ramón; IGLESIAS, Cruz; MEDINA, Rafael; MORENO, Antonio; OCHOA, Gloria; OLMOS, Víctor; PANERO, Angel; PASCUAL, José Luis; CAÑAS APARICIO, Ramón).

EDIFICIO DE VIVIENDAS EN LA PLAZA DE LA OPERA. MADRID. 1988. (CONCURSO DE IDEAS). ARQ. N.º 274. SEP-OCT. 1988. Pág. 17. (OLMOS, Víctor; OCHOA, Gloria; PANERO, Angel).

WALTER GROPIUS. DE WINFRIED NERDINGER. GEBR. MANN VERLAG. BERLIN. 1986. CRÍTICA. ARQ. N.º 275-276. NOV-DIC. 1988-1989. Pág. 10.

METAMORFOSIS DE MONUMENTOS Y TEORÍAS DE LA RESTAURACIÓN. DE ANTÓN CAPITEL. ALIANZA EDITORIAL. COLECCIÓN ALIANZA FORMA. 1988. CRÍTICA. ARQ. N.º 275-276. NOV-FEB. 1988-1989. Pág. 11.

LEARNING FROM SEGAL/VON SEGAL LERNEN. WALTER SEGAL'S LIFE WORK AND INFLUENCE. DE JOHN MACKEAN. CRÍTICA. ARQ. N.º 277. MAR-ABR. 1989. Pág. 11.

ERIC GUNNAR ASPLUND. DE A. FANT, L. LERUP, B. LINN, J.M. LOPEZ-PELAEZ, J. MARTELIUS, G. MILELLI, D. PORPHYRIOS, C. ST. JOHN WILSON, M. TRIB, S. WERDE. ED. STYLOS. BARCELONA. 1990. CRÍTICA. ARQ. N.º 283-284. MAR-JUN. 1990. Pág. 11.

ORTEGA VIDAL, Javier

LA REFORMA DE LA PUERTA DEL SOL. 1984-86. ARQ. N.º 263. NOV-DIC. 1986. Pág. 11-18. (CAPITEL, Antón; ORTEGA VIDAL, Javier; RIVIERE GOMEZ, Antonio).

ORTIZ, Antonio

ORDENACIÓN DEL PARQUE DE LA FERIA Y PALACIO DE CONGRESOS. JEREZ. (CONCURSO). ARQ. N.º 260. MAY-JUN. 1986. Pág. 14-17. (CRUZ, Antonio; ORTIZ, Antonio).

PALACIO DE CONGRESOS Y EXPOSICIONES DE CÁDIZ. 1988. (CONCURSO RESTRINGIDO). ARQ. N.º 274. SEP-OCT. 1988. Pág. 14. (CRUZ, Antonio; ORTIZ, Antonio).

VIVIENDAS SOCIALES EN CARABANCHEL. MADRID. 1989. ARQ. N.º 278-279. MAY-AGO. 1989. Pág. 88-95. (CRUZ, Antonio; ORTIZ, Antonio).

PABELLÓN DE ESPAÑA EN LA EXPOSICIÓN UNIVERSAL SEVILLA 1992. (CONCURSO RESTRINGIDO DE IDEAS). ARQ. N.º 283-284. MAR-JUN. 1990. Pág. 22. (CRUZ, Antonio; ORTIZ, Antonio).

ORTIZ, Iñigo

PARQUE LINEAL DEL MANZANARES SUR. ARQ. N.º 258. ENE-FEB. 1986. Pág. 32-33. (EZQUIAGA, J.M.; MATA, Sara de la; ORTIZ, I.; LEON, E.).

EDIFICIO DE OFICINAS EN LA C/ JOAQUÍN COSTA. MADRID. 1986-88. ARQ. N.º 270. ENE-FEB. 1988. Pág. 13. (ORTIZ, Iñigo; ORTIZ, Fernando).

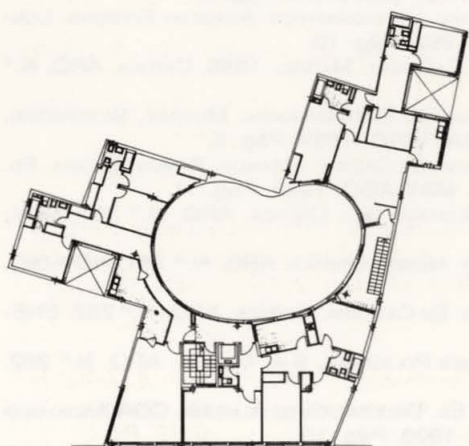

**ORTIZ, Fernando**

EDIFICIO DE OFICINAS EN LA C/ JOAQUÍN COSTA. MADRID. 1986-88. ARQ. N.º 270. ENE-FEB. 1988. Pág. 13. (ORTIZ, Iñigo; ORTIZ, Fernando).

OTEIZA, Jorge

OTEIZA, PROPÓSITO EXPERIMENTAL. FUNDACIÓN CAJA DE PENSIONES. MADRID. 1987. Criticado por Pilar Muñoa. ARQ. N.º 270. ENE-FEB. 1988. Pág. 9.

OTXOTORENA, Juan Manuel

LA ESPIRAL Y LA CARIATIDE: BERTHOLD LUBETKIN. ARQ. N.º 282. ENE-FEB. 1990. Pág. 64-78.

Oud, J.J.P.

VIVIENDAS PARA LA WEISSENHOF SIEDLUNG. STUTTGART. 1927. ARQ. N.º 278-279. MAY-AGO. 1989. Pág. 54-57.

PADOVANO, Gabriela

LE CORBUSIER. LA PROGETTAZIONE COME MUTAMENTO. ED. MAZZOTA. MILÁN. 1986. Criticado por Jorge Sáinz. ARQ. N.º 269. NOV-DIC. Pág. 10. (BLASI, C.; PADOVANO, G.).

PALACIOS, Dolores

LA CASA. HISTORIA DE UNA IDEA. DE WITLÓD RYBCZYŃSKI. ED. NEREA. CRÍTICA. ARQ. N.º 280. SEP-OCT. 1989. Pág. 11. (SORIANO, Federico; PALACIOS, Dolores).

OYAMBRE, ESPACIO NATURAL. DE D. BELMONTE, J. GARZÓN, M. LOSADA, R. MARTÍNEZ, J. ORTEA, E. RUIZ. C.A.E.A.P. Ed. C.O.A. CANTABRIA Y UNIVERSIDAD DE CANTABRIA. CRÍTICA. ARQ. N.º 281. NOV-DIC. 1988. Pág. 9.

CULTURAS Y TECNOLOGÍAS. DE F.Z. LANTOS. ED. F.Z. LANTOS. CRÍTICA. ARQ. N.º 281. NOV-DIC. 1989. Pág. 9.

INTERIORES INTERNACIONALES 1. INTERIORES INTERNACIONALES 2. ED. GUSTAVO GILI. BARCELONA. 1988. CRÍTICA. ARQ. N.º 283-284. MAR-JUN. 1990. Pág. 9.

CINE Y ARQUITECTURA. DE JORGE GOROSTIZA. ED. COMISIÓN DE CULTURA DE LA E.T.S.A. DE LAS PALMAS. FILMOTECA CANARIA. LAS PALMAS DE GRAN CANARIA. 1990. CRÍTICA. ARQ. N.º 283-284. MAR-JUN. 1990. Pág. 9.

PALACIOS GONZALO, José Carlos

LA ESTEREOTOMIA DE LA ESFERA. ARQ. N.º 267. JUL-AGO. 1987. Pág. 54-65.

PALAO, José Manuel

EDIFICIO DE VIVIENDAS Y OFICINAS EN LA C/ BRAVO MURILLO. MADRID. 1989-90. ARQ. N.º 275-276. NOV-FEB. 1988-1989. Pág. 15. (PALAO, J.M.; FRANCO, J.; OLIVARES, F.J.; BUTRAGUEÑO, J.L.; DIAZ GUERRA, J.A.).

53 VIVIENDAS SOCIALES. C/ Numancia. MADRID. 1989. ARQ. N.º 278-279. MAY-AGO. 1989. Pág. 104-111. (ABAD, Manuel; FRANCO, Julián; OLIVARES, Francisco; PALAO, José Manuel; VELEZ, Antonio).

CENTRO DE LA SALUD. LA CABRERA. MADRID. 1987-90. ARQ. N.º 286-287. SEP-DIC. 1990. Pág. 18-19. (FRANCO, Julián; PALAO, José Manuel).

CENTRO PARROQUIAL EN TRES CANTOS. MADRID. 1990. ARQ. N.º 286-287. SEP-DIC. 1990. Pág. 138-149. (PEREA, Andrés; PALAO, José Manuel; FRANCO, Ricardo).

PALLARES, Rosa

BIBLIOTECA DE LA UNIVERSIDAD DE CANTABRIA. SANTANDER. 1989. (CONCURSO). ARQ. N.º 280. SEP-OCT. 1989. Pág. 22. (PRESMANES, J. Antonio; PRESMANES, Serafín; VAZQUEZ ALARCON, Fidel; MONTOYA, Enric; PAMIES, Montserrat; PALLARES, Rosa).

PAMIES, Montserrat

BIBLIOTECA DE LA UNIVERSIDAD DE CANTABRIA. SANTANDER. 1989. (CONCURSO). ARQ. N.º 280. SEP-OCT. 1989. Pág. 22. (PRESMANES, J. Antonio; PRESMANES, Serafín; VAZQUEZ ALARCON, Fidel; MONTOYA, Enric; PAMIES, Montserrat; PALLARES, Rosa).

PANDAKOVIC, Darko

MARCO ALBANI, FRANCA HELG, ANTONIO PIVA. ARCHITETTURA E DESIGN. 1970-1986. ARNALDO MONDADORI, EDITORE MILÁN. 1987. Criticado por Jorge Sáinz. ARQ. N.º 267. JUL-AGO. 1987. Pág. 10. (BELGIOJOSO, Ludovico; PANDAKOVIC, Darko).

PANERO, Angel

ENTORNO DE LAS MURALLAS DE LEÓN. SECTOR ROMANO. (CONCURSO DE IDEAS). ARQ. N.º 266. MAY-JUN. 1987. Pág. 15. (CAÑAS, Ramón; IGLESIAS, Cruz; MEDINA, Rafael; MORENO, Antonio; OCHOA, Gloria; OLMOS, Víctor; PANERO, Angel; PASCUAL, José Luis; CAÑAS APARICIO, Ramón).

EDIFICIO DE VIVIENDAS EN LA PLAZA DE LA OPERA. MADRID. 1989. (CONCURSO RESTRINGIDO). ARQ. N.º 274. SEP-OCT. 1988. Pág. 17. (PANERO, Angel; OCHOA, Gloria; OLMOS, Víctor).

PANIAGUA, Eduardo

VIVIENDAS ADOSADAS. C/ Almazora, 45. ARAVACA. MADRID. 1981-86. ARQ. N.º 264-265. ENE-ABR. 1987. Pág. 6. (FOMBELLA, Enrique; PANIAGUA, Eduardo).

PARCERISA, Jorge

CENTRO CÍVICO EN LA VAGUADA. MADRID. 1980-87. ARQ. N.º 268. SEP-OCT. 1987. Pág. 14. (PARCERISA, Jorge; SAN JOSE, Javier).

PARCERISA I BUNDO, Josep

AMPLIACIÓN DEL CONGRESO DE LOS DIPUTADOS. (CONCURSO). ARQ. N.º 266. MAY-JUN. 1987. Pág. 31-32. (PARCERISA I BUNDO, Josep; RUBERT DE VENTOS, María; CLOS I COSTA, Oriol).

PARICIO, Ignacio

LA FORMA DE LA OBRA DE FÁBRICA. ARQ. N.º 267. JUL-AGO. 1987. Pág. 66-75.

CENTRO CULTURAL DE LA DEFENSA. MADRID. 1988. (CONCURSO DE IDEAS). ARQ. N.º 275-276. NOV-FEB. 1988-1989. Pág. 17. (CLOTET, Lluís; PARICIO, Ignacio).

PARDO, Fernando

EXPOSICIÓN REGIONES DEVASTADAS. SALA DE EXPOSICIONES MOPU. MADRID. 1987. ARQ. N.º 264-265. ENE-ABR. 1987. Pág. 7. (IÑIGUEZ DE ONZOÑO, José Luis; PARDO, Fernando).

AMPLIACIÓN CONGRESO DE LOS DIPUTADOS. MADRID. (CONCURSO). ARQ. N.º 266. MAY-JUN. 1987. Pág. 39. (IÑIGUEZ DE ONZOÑO, José Luis; PARDO, Fernando).

PARQUE DE BOMBEROS EN TRES CANTOS. MADRID. 1986-87. ARQ. N.º 267. JUL-AGO. 1987. Pág. 92-101. (IÑIGUEZ DE ONZOÑO, José Luis; PARDO, Fernando).

CRITERIOS DE DISEÑO ARQUITECTÓNICO PARA EL FERROCARRIL METROPOLITANO DE BILBAO. (CONCURSO RESTRINGIDO). ARQ. N.º 271-272. MAR-JUN. 1988. Pág. 12. (IÑIGUEZ DE ONZOÑO, José Luis; PARDO, Fernando; JILIBERTO, José Luis; OLABERRIA, Fernando).

JARDÍN EN ALCALÁ DE HENARES. MADRID. 1987-88. ARQ. N.º 273. JUL-AGO. 1988. Pág. 17. (IÑIGUEZ DE ONZOÑO, José Luis; PARDO, Fernando).

EXPOSICIÓN PROGRAMA DE FAROS. 1989. ARQUERÍA NUEVOS MINISTERIOS. MADRID. 1989. ARQ. N.º 278-279. MAY-AGO. 1989. Pág. 12. (IÑIGUEZ DE ONZOÑO, José Luis; PARDO, Fernando).

CENTRO DE ALTO RENDIMIENTO DEPORTIVO. GRANADA. 1990. (CONCURSO RESTRINGIDO). ARQ. N.º 281. NOV-DIC. 1989. Pág. 14-15. (IÑIGUEZ DE ONZOÑO, José Luis; PARDO, Fernando).

PABELLÓN DE ESPAÑA EN LA EXPOSICIÓN UNIVERSAL SEVILLA 1992. (CONCURSO RESTRINGIDO DE IDEAS). ARQ. N.º 283-284. MAR-JUN. 1990. Pág. 23. (IÑIGUEZ DE ONZOÑO, José Luis; PARDO, Fernando).

REHABILITACIÓN DE LA AVENIDA COMPLUTENSE. ALCALÁ DE HENARES. 1990. ARQ. N.º 285. JUL-AGO. 1990. Pág. 106-111. (IÑIGUEZ DE ONZOÑO, José Luis; PARDO, Fernando).

PARRO CUESTA, Javier

MUSEO DEL ESPACIO EN MADRID. 1989. (CONCURSO DE ANTEPROYECTOS). ARQ. N.º 282. ENE-FEB. 1990. Pág. 14. (RODRIGUEZ HENCHE, Julián; TRABADO GUIJARRO, Venancio; PARRO CUESTA, Javier).



PASCUAL ARGENTE, Joan

EDIFICIO DE VIVIENDAS. PLAZA DE LA SAGRADA FAMILIA. BARCELONA. 1988. ARQ. N.º 278-279. MAY-AGO. 1989. Pág. 128-131.

PASCUAL, José Luis

ENTORNO DE LAS MURALLAS DE LEÓN. SECTOR ROMANO. (CONCURSO DE IDEAS). ARQ. N.º 266. MAY-JUN. 1987. Pág. 15. (CAÑAS, Ramón; IGLESIAS, Cruz; MEDINA, Rafael; MORENO, Antonio; OCHOA, Gloria; OLMOS, Víctor; PANERO, Angel; PASCUAL, José Luis, CAÑAS APARICIO, Ramón).

PASCUAL LUJÁN, Myriam

CENTRO ADMINISTRATIVO Y SEDE DEL PATRONATO EN EL PARQUE NACIONAL DE DOÑANA. HUELVA. (CONCURSO). JUNIO. 1987. ARQ. N.º 268. SEP-OCT. 1987. Pág. 18. (MOURE LORENZO, Gonzalo; SALVA PRIETO, Juan Carlos, PASCUAL LUJAN, Myriam).

AMPLIACIÓN DEL PALACIO MUNICIPAL DE ALICANTE. 1988. (CONCURSO). ARQ. N.º 273. JUL-AGO. 1988. Pág. 11. (MOURE, Gonzalo; PASCUAL, Myriam; SALVA, J. Carlos; TORRES, Sara).-

VIVIENDA UNIFAMILIAR EN PLAYA DE SAN JUAN. ALICANTE. 1986-87. ARQ. N.º 275-276. NOV-FEB. 1988-1989. Pág. 15. (MOURE, Gonzalo, PASCUAL, Myriam).

CENTRO ADMINISTRATIVO DEL PATRONATO EN EL PARQUE NACIONAL DE DOÑANA. HUELVA. 1988. ARQ. N.º 281. NOV-DIC. 1989. Pág. 88-97. (MOURE, Gonzalo; PASCUAL, Myriam; SALVA, J. Carlos; TORRES, Sara).

PATON, Vicente

COLEGIO PÚBLICO BARTOLOMÉ COSSIO. C/ Rafael Finat, 75. MADRID. 1984-86. ARQ. N.º 264-265. ENE-ABR. 1987. Pág. 6. (PATON, Vicente; ARTIGAS, Lola; PEREZ TIRADO, Andrés; PINA, Rafael).

INSTITUTO DE BACHILLERATO EN TETUÁN. MADRID. 1987-88. ARQ. N.º 275-276. NOV-FEB. 1988-1989. Pág. 13. (PATON, Vicente; ARTIGAS, Lola; PINA, Rafael; BRIÑAS, Manuel).

PEICHL, Gustav

BICOCCA. MILÁN. (CONCURSO). ARQ. N.º 260. MAY-JUN. 1986. Pág. 8-13.

PELAEZ FRANCO, Leocadio José

LOCAL COMERCIAL ZAMORA. 1990. ARQ. N.º 283-284. MAR-JUN. 1990. Pág. 12. (LERA, Miguel Angel, PELAEZ FRANCO, Leocadio José).

PEÑA, Jorge

REMODELACIÓN MÁRGENES RIO GUADALQUIVIR. REMODELACIÓN ESTADIO. SEVILLA. (CONCURSO). ARQ. N.º 266. MAY-JUN. 1987. Pág. 12. (HARO, Enrique; PEÑA, Jorge).

PEÑA, Pedro

REMODELACIÓN MÁRGENES RIO GUADALQUIVIR. SEVILLA. (CONCURSO). ARQ. N.º 266. MAY-JUN. 1987. Pág. 12. (VENTURA, Jesús; PEÑA, Pedro).

PEÑA GANCHEGUI, Luis

VIVIENDAS EN CARABANCHEL. MADRID. 1989. ARQ. N.º 283-284. MAR-JUN. 1990.

CENTRO KURSAAL. SAN SEBASTIÁN. ABRIL. 1990. (CONCURSO RESTRINGIDO). ARQ. N.º 283-284. MAR-JUN. 1990. Pág. 46. (PEÑA GANCHEGUI, Luis; CORRALES, José Antonio; CORRALES, Mateo).

PEÑA MUÑOZ, Ignacio de la

ORDENACIÓN DEL PARQUE DE LA FERIA Y PALACIO DE CONGRESOS. JEREZ. (CONCURSO). ARQ. N.º 260. MAY-JUN. 1986. Pág. 14-17.

PALACIO DE CONGRESOS. BARCELONA. 1989. (CONCURSO RESTRINGIDO). ARQ. N.º 277. MAR-ABR. 1989. Pág. 14-15. (VAZQUEZ CONSUEGRA, Guillermo; PEÑA MUÑOZ, Ignacio de la).

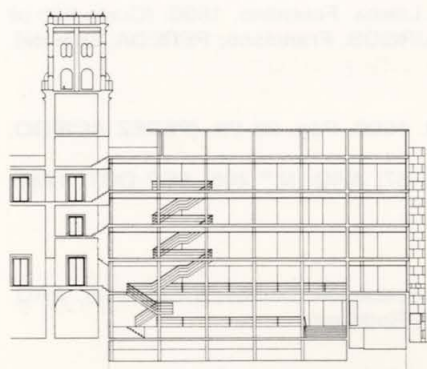

PEÑALBA, Jesús

CENTRO DE SALUD EN LA BAÑEZA. LEÓN. 1983-87. ARQ. N.º 268. SEP-OCT. 1987. Pág. 12.
 TIENDA TERESA RAMALLAL. C/ Almirante, 5. MADRID. ARQ. N.º 276. JUL-AGO. 1987. Pág. 13. (PEÑALBA, Jesús; SUNYER, Tonet; STALDAR, Adriana).

PEREA, Andrés

REHABILITACIÓN DEL HOSPITAL DE JORNALEROS. C/ Maudes. MADRID. 1984-87. ARQ. N.º 264-265. ENE-ABR. 1987. Pág. 6. (PEREA, Andrés; MOSTAZA, Carmina).
 PROYECTO DEL CENTRO REGIONAL SUR DE RED ELÉCTRICA DE ESPAÑA, S.A. MADRID. MAYO. 1989. (CONCURSO DE IDEAS). ARQ. N.º 280. SEP-OCT. 1989. Pág. 18.
 CENTRO PARROQUIAL EN TRES CANTOS. MADRID. 1990. ARQ. N.º 286-287. SEP-DIC. 1990. Pág. 138-149. (PEREA, Andrés; PALAO, José Manuel; FRANCO, Ricardo).

PEREDA, Luis de

NUEVA SEDE COLEGIAL DEL C.O.A. DE CATALUÑA EN LÉRIDA. FEBRERO. 1990. (CONCURSO DE IDEAS). ARQ. N.º 284. MAR-JUN. 1990. Pág. 16. (BURGOS, Francisco; PEREDA, Luis de).

PEREZ ACIEGO, Jaime

EL PUENTE DE SEGOVIA. ARQ. N.º 258. ENE-FEB. 1986. Pág. 23-26. (PEREZ ACIEGO, J.; QUESADA, J.A.).
 REMODELACIÓN PUENTE DE SEGOVIA. MADRID. 1985-87. ARQ. N.º 268. SEP-OCT. 1987. Pág. 14. (PEREZ ACIEGO, J.; QUESADA, J.A.).

PEREZ ARCE, Rodrigo

REMODELACIÓN MARGENES RIO GUADALQUIVIR. REMODELACIÓN CAUCES. (CONCURSO). ARQ. N.º 266. Pág. 13. (CONDE, Santiago; PEREZ ARCE, Rodrigo).

PEREZ ARROYO, Salvador

NOTAS SOBRE EL ESPACIO Y LO CONTEMPORÁNEO. ARQ. N.º 275-276. NOV-FEB. 1988-1989. Pág. 44-49.

PEREZ DE VEGA, Luis

AMPLIACIÓN DEL CONGRESO DE LOS DIPUTADOS. MADRID. (CONCURSO). ARQ. N.º 266. MAY-JUN. 1987. Pág. 40. (PEREZ DE VEGA, Luis; ARIAS ROIG, Juan, POCH MORA, Oriol).

PEREZ ESCOLANO, Víctor

RICARDO BOFILL. THE GREEN CRESCENT CERSY PONTOISE. PARÍS. 1985. ARQ. N.º 258. ENE-FEB. 1986. Pág. 60.

PEREZ MORA, Angel

COMPLEJO CULTURAL EN MARBELLA. MÁLAGA. 1989. (CONCURSO DE IDEAS). ARQ. N.º 262. ENE-FEB. 1990. Pág. 16-17.

PEREZ PITA, Estanislao

REHABILITACIÓN PARA BIBLIOTECA. C/ Azcona. MADRID. 1986. ARQ. N.º 267. JUL-AGO. 1987. Pág. 13. (JUNQUERA, Jerónimo; PEREZ PITA, Estanislao).
 EN TORNO A LA CASA DE JORN UTZON EN MALLORCA. ARQ. N.º 267. JUL-AGO. 1987. Pág. 27.
 REHABILITACIÓN RESIDENCIA DE ESTUDIANTES. MADRID. 1986. ARQ. N.º 268. SEP-OCT. 1987. Pág. 13. (JUNQUERA, Jerónimo; PEREZ PITA, Estanislao).
 EDIFICIO DE VIVIENDAS EN PEÑA GRANDE. MADRID. 1986-88. ARQ. N.º 273. JUL-AGO. 1988. Pág. 48-59. (JUNQUERA, Jerónimo; PEREZ PITA, Estanislao).
 CENTRO DE ALTO RENDIMIENTO DEPORTIVO EN SIERRA NEVADA. GRANADA. 1990. (CONCURSO RESTRINGIDO). ARQ. N.º 281. NOV-DIC. 1989. Pág. 12-13. (JUNQUERA, Jerónimo; PEREZ PITA, Estanislao).
 SEDE SOCIAL DE ENRESA. MADRID. 1987-89. ARQ. N.º 282. ENE-FEB. 1990. Pág. 104-113. (JUNQUERA, Jerónimo; PEREZ PITA, Estanislao).

PEREZ TIRADO, Andrés

COLEGIO PÚBLICO BARTOLOMÉ COSSIO. C/ Rafael Finat, 75. MADRID. 1985-86. ARQ. N.º 264-265. ENE-ABR. 1987. Pág. 6. (PATON, Vicente; ARTIGAS, Lola; PEREZ TIRADO, Andrés; PINA, Rafael).

PIANO, Renzo

BICOCCA. MILÁN. (CONCURSO). ARQ. N.º 260. MAY-JUN. 1986. Pág. 8-13.

PINA, Rafael

COLEGIO PÚBLICO BARTOLOMÉ COSSIO. C/ Rafael Finat, 75. MADRID. 1984-86. ARQ. N.º 264-265. ENE-ABR. 1987. Pág. 6. (PATON, Vicente; ARTIGAS, Lola; PEREZ TIRADO, Andrés; PINA, Rafael).

INSTITUTO DE BACHILLERATO EN TETUÁN. MADRID. 1987-88. ARQ. N.º 275-276. NOV-FEB. 1988-1989. Pág. 13. (PATON, Vicente; ARTIGAS, Lola; PINA, Rafael; BRIÑAS, Manuel).

PINOS, Carme

PARQUE DE LAS ESTACIONES. PALMA DE MALLORCA. SEPTIEMBRE. 1987. (CONCURSO). ARQ. N.º 268. SEP-OCT. 1987. Pág. 16. (BONET, Pedro; FORTEZA, Antonio; MIRALLES, Enric; PINOS, Carme).

PIÑÓN, Heliodoro

ORDENACIÓN DEL PARQUE FERIAL Y PALACIO DE CONGRESOS. JEREZ. (CONCURSO). ARQ. N.º 280. MAY-JUN. 1986. Pág. 14-17. (PIÑÓN, Heliodoro; VIAPLANA, Albert).

AMPLIACIÓN DEL AYUNTAMIENTO DE MURCIA EN LA PLAZA DE LA CATEDRAL. (CONCURSO). ARQ. N.º 260. MAY-JUN. 1986. Pág. 21. (PIÑÓN, Heliodoro; VIAPLANA, Albert).

PISCIOTI, Luigi

NÁPOLES: PROGRAMA EXTRAORDINARIO DE EDIFICACIÓN RESIDENCIAL. SECTOR SECONDIGLIANO. ARQ. N.º 278-279. MAY-AGO. 1989. Pág. 172-173. (BUONTEMPO, Giancarlo; LAVAGI, A.; PISCIOTTI, L.).

PITA, Carlos

SEDE DE LA DELEGACIÓN DEL C.O.A.G. EN VIGO. 1989. (CONCURSO DE ANTEPROYECTOS). ARQ. N.º 281. NOV-DIC. 1989. Pág. 23. (RODRIGUEZ LOSADA, Jacobo; PITA, Carlos).

PIZZA, Antonio

EL DIAGRAMA DE UNA SOLEDAD. J.A. CODERCH Y EL ENTORNO DE SU ARQUITECTURA. ARQ. N.º 268. SEP-OCT. 1987. Pág. 90-101.

POBLACIÓN KNAPPE, Eleuterio

TEATRO DE OPERA DE LA EXPOSICIÓN UNIVERSAL. SEVILLA. DICIEMBRE. 1987. (CONCURSO DE IDEAS). ARQ. N.º 269. NOV-DIC. 1987. Pág. 18.

POCH MORA, Oriol

AMPLIACIÓN DEL CONGRESO DE LOS DIPUTADOS. MADRID. (CONCURSO). ARQ. N.º 266. MAY-JUN. 1987. Pág. 40. (PEREZ DE VEGA, Luis; POCH MORA, Oriol; ARIAS ROIG, Juan).

POLANO, Sergio

HENDRICK PETRUS OPERA COMPLETA. ELECTRA EDITRICE. MILÁN. 1987. Criticado por Ricardo Sánchez Lampreave. ARQ. N.º 267. JUL-AGO. 1987. Pág. 8.

EL COLOR DEL ESTILO HOLANDÉS: LA NUEVA CROMOPLÁSTICA EN LA ARQUITECTURA. ARQ. N.º 277. MAR-ABR. 1989. Pág. 100-115.

LUBIANA JOZE PLECNİK. ED. CLUP. MILÁN. Criticado por Antonello Monaco. ARQ. N.º 280. SEP-OCT. 1989. Pág. 9.

POMBO, Alberto

RESTAURACIÓN DEL PALACIO DE LOS REYES DE NAVARRA. OLITE. NAVARRA. (CONCURSO). ARQ. N.º 266. MAY-JUN. 1987. Pág. 14.

PONS SOROLLA, Santiago

CASA DE LA CULTURA EN TRES CANTOS. (CONCURSO RESTRINGIDO). ARQ. N.º 286-287. SEP-DIC. 1990. Pág. 12-13. (FERRAN, Carlos; ROMANY, José Luis; NAVAZO, Fernando; PONS SOROLLA, Santiago; HERRERO, Luis; FERRAN ARANAZ, Carlos).

PORRAS-YSLA, Fernando de

TENTE FIRME, OH MI CASA FRENTE A LOS TEMPORALES DEL MUNDO. Notas de una conversación de Francisco Javier Sáenz de Oiza. ARQ. N.º 267. JUL-AGO. 1987. Pág. 76-77. (SAENZ GUERRA, Javier; PORRAS, Fernando).

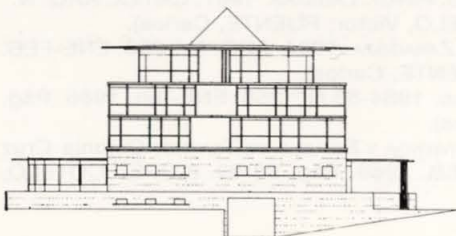

HOTEL JUAN DE LA COSA EN SANTOÑA. CANTABRIA. JUNIO. 1987. (CONCURSO DE IDEAS). ARQ. 268. SEP-OCT. 1987. Pág. 19. (SORIANO PELAEZ, Federico; PORRAS-YSLA, Fernando).

LOS ORÍGENES DE COMPOSTELA. ARTURO FRANCO TABOADA. DIPUTACIÓN PROVINCIAL DE LA CORUÑA. ARQ. N.º 270. ENE-FEB. 1988. Pág. 11.

VIVIENDAS LA CHIMENEA. USERA. MADRID. (CONCURSO DE LA E.M.V.). MAYO. 1986. ARQ. N.º 271-272. MAR-JUN. 1988. Pág. 19. (SORIANO PELAEZ, Federico; PORRAS-YSLA, Fernando; SANCHEZ LAMPREAVE, Ricardo).

ENTREVISTA A ALVARO SIZA. Realizada por Sara de la Mata, Fernando Porras. ARQ. N.º 271-272. MAR-JUN. 1988. Pág. 172-197.

BIBLIOTECA DE LA UNIVERSIDAD DE CANTABRIA. SANTANDER. 1989. (CONCURSO). ARQ. N.º 280. SEP-OCT. 1989. Pág. 21. (SORIANO, Federico; PORRAS, Fernando; LACASTA, Aránzazu).

PORTACELI, Manuel

ALMUDÍN DE XATIVA. MUSEO MUNICIPAL. RESTAURACIÓN Y ACONDICIONAMIENTO. VALENCIA. 1983-85. ARQ. N.º 263. NOV-DIC. 1986. Pág. 19-22. (GRASSI, Giorgio; PORTACELI, Manuel).

EL BELLVERET DE XATIVA. VALENCIA. 1984. ARQ. N.º 263. Pág. 23-26. (GRASSI, Giorgio; PORTACELI, Manuel).

TEATRO ROMANO DE SAGUNTO. VALENCIA. ARQ. N.º 263. NOV-DIC. 1986. Pág. 27-37. (GRASSI, Giorgio; PORTACELI, Manuel).

POSADA, F.

REMODELACIÓN GLORIETA DE SAN ANTONIO DE LA FLORIDA. MADRID. 1985-87. ARQ. N.º 268. SEP-OCT. 1987. Pág. 14. (VELLES, Javier; CASARIEGO, María; MORENO, J.; POSADA, F.).

Pozo Soro, Félix

PALACIO DE CONGRESOS Y EXPOSICIONES DE CÁDIZ. 1988. (CONCURSO RESTRINGIDO). ARQ. N.º 274. SEP-OCT. 1988. Pág. 15. (GONZALEZ CORDON, Antonio; POZO SORO, Félix).

PRATS, Fernando

EDIFICIO DE VIVIENDAS EN ENTREVÍAS. MADRID. 1987. ARQ. N.º 273. JUL-AGO. 1988. Pág. 19. (VILLANUEVA, A.; DELGADO, G.; GONZALEZ CARCELES, J.; PRATS, F.).

116 VIVIENDAS EN PALOMERAS SUR. MADRID. 1987-89. ARQ. N.º 278-279. MAY-AGO. 1989. Pág. 15. (VILLANUEVA, A.; MUELAS, Mario; RODRIGUEZ HORCHE, A.; SARDINA, Serafín; PRATS, Fernando).

PRESMANES, José Antonio

BIBLIOTECA DE LA UNIVERSIDAD DE CANTABRIA. (CONCURSO). SANTANDER. 1989. ARQ. N.º 280. SEP-OCT. 1989. Pág. 22. (PRESMANES, J. Antonio; PRESMANES, Serafín; VAZQUEZ ALARCON, Fidel; MONTOYA, Enric; PAMIES, Montserrat; PALLARES, Rosa).

NUEVA SEDE COLEGIAL DEL C.O.A. DE CATALUÑA EN LÉRIDA. FEBRERO. 1980. (CONCURSO DE IDEAS). ARQ. N.º 283-284. MAR-JUN. 1990. Pág. 19. (PRESMANES, Serafín; BONCOMPTE, Isabel; DIEZ, Rafael; MONTOYA, Enric; TOSCANO, Antonio; VAZQUEZ, Fidel).

PRESMANES, Serafín

BIBLIOTECA DE LA UNIVERSIDAD DE CANTABRIA. (CONCURSO). SANTANDER. 1989. ARQ. N.º 280. SEP-OCT. 1989. Pág. 22. (PRESMANES, J. Antonio; PRESMANES, Serafín; VAZQUEZ ALARCON, Fidel; MONTOYA, Enric; PAMIES, Montserrat; PALLARES, Rosa).

NUEVA SEDE COLEGIAL DEL C.O.A.G. DE CATALUÑA EN LÉRIDA. FEBRERO. 1990. (CONCURSO DE IDEAS). ARQ. N.º 283-284. MAR-JUN. 1990. Pág. 19. (PRESMANES, Serafín; BONCOMPTE, Isabel; DIEZ, Rafael; MONTOYA, Enric; TOSCANO, Antonio; VAZQUEZ, Fidel).

PUENTE, Carlos

VÍCTOR LÓPEZ COTELO Y CARLOS PUENTE. ARQ. N.º 258. ENE-FEB. 1986. Pág. 67 (BARBEITO, José)

LE CORBUSIER A GENEVE, 1922-1932. CATÁLOGO. PAYOT. LAUSANA. 1987. CRÍTICA. ARQ. N.º 258. ENE-FEB. 1986. Pág. 68-78. (LOPEZ COTELO, Víctor; PUENTE, Carlos).

PROYECTO DE BIBLIOTECA PÚBLICA DE ESTADO EN ZARAGOZA. 1984. ARQ. N.º 258. ENE-FEB. 1986. Pág. 79-83. (LOPEZ COTELO, Víctor; PUENTE, Carlos).

AYUNTAMIENTO Y PLAZA DE VALDELAGUNA. MADRID. 1984-86. N.º 258. ENE-feb. 1986. Pág. 84-87. (LOPEZ COTELO, Víctor; PUENTE, Carlos).

REHABILITACIÓN DEL EDIFICIO INDUSTRIAL PARA VIVIENDA Y ESTUDIO DE TEATRO. Colonia Cruz del Rayo. MADRID. 1985. ARQ. N.º 258. ENE-FEB. 1986. Pág. 88-89. (LOPEZ COTELO, Víctor; PUENTE, Carlos).

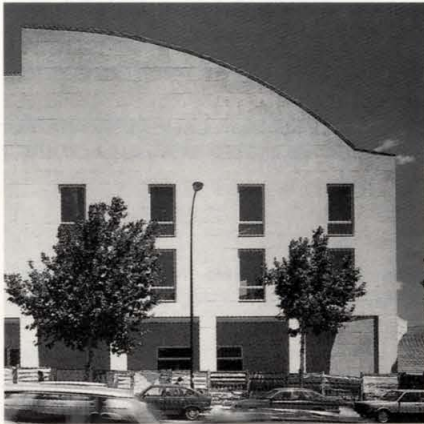

AYUNTAMIENTO DE VALDELAGUNA. MADRID. 1986. ARQ. N.º 268. SEP-OCT. 1987. Pág. 15. (LOPEZ COTELO, Víctor; PUENTE, Carlos).

BIBLIOTECA PÚBLICA DE ARAGÓN. ZARAGOZA. 1985-1989. ARQ. N.º 280. SEP-OCT. 1989. Pág. 68-83. (LOPEZ COTELO, Víctor; PUENTE, Carlos).

QUESADA, José Antonio

EL PUENTE DE SEGOVIA. MADRID. ARQ. N.º 258. ENE-FEB. 1986. Pág. 23-26. (PEREZ ACIEGO, J.; QUESADA, J.A.).

REMODELACIÓN PUENTE DE SEGOVIA. MADRID. 1985-87. ARQ. N.º 268. SEP-OCT. 1987. Pág. 14. (QUESADA, J.A.; PEREZ ACIEGO, J.).

QUETGLAS, José

SOBRE JOSE MARIA SOSTRES. CARTA A GUILLERMO SAGRERA. ARQ. N.º 263. NOV-DIC. 1986. Pág. 66-70.

VIAJES ALREDEDOR DE UNA ALCOBA. ARQ. N.º 264-265. ENE-ABR. 1987. Pág. 103-113.

SOBRE JUAN NAVARRO BALDEWEG. ARQ. N.º 271-272. MAR-JUN. 1988. Pág. 82-85.

EL SIETE. ARQ. N.º 282. NOV-DIC. 1989. Pág. 118-127.

QUINTANA, Marius

PARQUE DEL MOLINET. AREA METROPOLITANA DE BARCELONA. 1983-87. ARQ. N.º 285. JUL-AGO. 1990. Pág. 97. (FIOL, Carmen; ARRIOLA, Andreu; QUINTANA, Marius).

QUINTANILLA, Isabel

ESCULTURAS PARA LA ARQUITECTURA. ANTOLOGIA DE OBRAS DE FRANCISCO LÓPEZ HERNÁNDEZ. ARQ. N.º 263. NOV-DIC. 1986. Pág. 38-39.

QUINTAS RIPOLL, Valentín

MUSEO DE SAN ISIDRO. MADRID. 1989. (CONCURSO DE ARQUITECTURA). ARQ. N.º 280. SEP-OCT. 1989. Pág. 12-13.

RABAZO, Julio

EDIFICIO DE VIVIENDAS EN MORATALAZ. MADRID. 1986-88. ARQ. N.º 273. JUL-AGO. 1988. Pág. 19. (RABAZO, J.; VEGA, F.; ALDEANUEVA, C.; VELAZQUEZ, J.M.; SANCHEZ, A.).

EDIFICIO DE VIVIENDAS V.P.O. EN MORATALAZ. MADRID. 1984-89. ARQ. N.º 283-284. MAR-JUN. 1990. Pág. 13. (VEGA, Fernando, VELAZQUEZ, Juan Miguel; SANCHEZ, Angel; ALDEANUEVA, Carlos; RABAZO, Julio).

RABITTI, Dante

NÁPOLES: PROGRAMA EXTRAORDINARIO DE EDIFICACIÓN RESIDENCIAL. SECTOR S. PIETRO A PATIENA. ARQ. N.º 278-279. MAY-AGO. 1989. Pág. 174-175. (LUCCI, R.; RABATTI, D.).

RAGOT, Giles

LE CORBUSIER EN FRANCE. REALISATIONS ET PROJECTS. ED ELECTA MONITEUR. DE G. RAGOT Y ED. M. DION. Criticado por Jorge Sáinz. ARQ. N.º 268. SEP-OCT. 1987. Pág. 11.

RAMILO MENDEZ, Borja

ARQUITECTURA SOLAR. DE GUILLERMO YÁÑEZ. ED. M.O.P.U. CRÍTICA. ARQ. N.º 280. SEP-OCT. 1989. Pág. 9.

A VISION OF BRITAIN. A PERSONAL VIEW. HRM THE PRINCE OF WALES. ED. DOUBLEDAY. CRÍTICA. ARQ. N.º 280. SEP-OCT. 1989. Pág. 11.

CLASICISMO MODERNO. DE ROBERT A. STERN. ED. NEREA. MADRID. 1989. CRÍTICA. ARQ. N.º 283-284. MAR-JUN. 1990. Pág. 8.

EUROPEAN COMUNITY DESIGN PRICE 1990. ED. COMISSION OF THE EUROPEAN COMMUNITIES. BARCELONA. 1990. CRÍTICA. ARQ. N.º 283-284. MAR-JUN. 1990. Pág. 10.

RAMIREZ, Juan Antonio

LA ARQUITECTURA EN EL CINE. HOLLYWOOD. LA EDAD DE ORO. D. HERMAN BLUME. MADRID. 1986. Criticado por Mario Bernedo. ARQ. N.º 267. JUL-AGO. 1987.

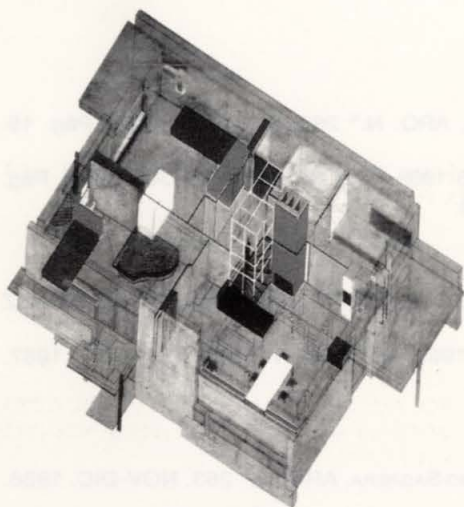

RAMOS, Fernando

RECONSTRUCCIÓN DEL PABELLÓN ALEMÁN DE MIES VAN DER ROHE. BARCELONA. ARQ. N.º 261. JUL-AGO. 1986. Pág. 5-15. (SOLA-MORALES, Ignasi de; CIRICI, Cristian; RAMOS, Fernando).

RAMOS GUERRA, Manuel

LUIS BARRAGÁN. 1902-1988. OBRA CONSTRUIDA. ED. JUNTA DE ANDALUCÍA. Criticado por Gloria Ochoa. ARQ. N.º 278-279. MAY-AGO. 1989. Pág. 11. (RAMOS; Manuel; ALVAREZ CASTRO, J.).

RECUENCO PEREZ, Lucas

ENTORNO DE LAS MURALLAS DE LEÓN. SECTOR ROMANO. ARQ. N.º 266. MAY-JUN. 1987. Pág. 15. (SANCHEZ LAMPREAVE, Ricardo; RECUENCO, Lucas; CUNI, Jorge; BELTRI, Ana).

CENTRO DE VISITANTES DEL PARQUE NACIONAL EN LA ISLA DE LA PALMA. OCTUBRE. 1987. (CONCURSO DE IDEAS). ARQ. N.º 269. NOV-DIC. 1987. Pág. 18. (RECUENCO PEREZ, Lucas; FERNANDEZ IGLESIAS, Manuel; RUBIO IZQUIERDO, Pilar, SANCHEZ DE LA BLANCA, Adolfo).

VIVIENDA UNIFAMILIAR EN CANILLAS. MADRID. 1990. ARQ. N.º 283-284. MAR-JUN. 1990. Pág. 14.

REIN, Pablo

26 VIVIENDAS EN EL PASEO DE LA HABANA. MADRID. 1986-89. ARQ. N.º 278-279. MAY-AGO. 1989. Pág. 13. (BUESO-INCHAUSTI, Alejandro; BUESO-INCHAUSTI, Jorge; REIN, Pablo).

REVUELTA, Carlos

RESTAURANTE Y BAR EN EL POLIDEPORTIVO A. TORREJÓN. MÓSTOLES. MADRID. 1986-87. ARQ. N.º 270. ENE-FEB. 1988. Pág. 14. (REVUELTA, Carlos; CORDOBA, Alberto).

REY, Luis del

VIVIENDA UNIFAMILIAR EN LA C/ FUENTEMILANOS. MADRID. 1985-87. ARQ. N.º 273. JUL-AGO. 1988. Pág. 18. (REY, Luis del; CORTES, José I.; GALLIGO, Pedro).

RIBOT, Almudena

VIVIENDA UNIFAMILIAR. EL PARDO DE ARAVACA. MADRID. 1989-90. ARQ. N.º 283-284. MAR-JUN. 1990. Pág. 14. (NUÑEZ, Teodoro; RIBOT, Almudena).

RIDOLFI, Mario

MEMORIA Y LUGAR. UNA REFLEXIÓN SOBRE LA ACTUACIÓN DE MARIO RIDOLFI Y WOLFGANG FRANKL EN TORNTO AL PALACIO ESPADA DE TERNI. ARQ. N.º 271-272. MAR-JUN. 1988. Pág. 124-133. (FEDUCHI CANOSA, Pedro).

EDIFICIO DE OFICINAS PARA EL AYUNTAMIENTO DE TERNI. 1981-82. ARQ. N.º 271-272. MAR-JUN. 1988. Pág. 146-149. (RIDOLFI, Mario; MALAGRACCI, D., FRANKL, W.).

RIETVELD, Gerrit

CASA SCHROEDER. 1923-24. ARQ. N.º 269. NOV-DIC. 1987. Pág. 32-43.

VIVIENDAS EN LA WERKBUNDSIEDLUNG. VIENA. 1932. ARQ. N.º 278-279. MAY-AGO. Pág. 80.

RISEBERO, Bill

LA ARQUITECTURA Y EL DISEÑO MODERNOS. UNA HISTORIA ALTERNATIVA. ED. HERMAN BLUME. MADRID. 1987. Criticado por Jorge Sáinz. ARQ. N.º 267. JUL-AGO. 1987. Pág. 10.

RIVA, Umberto

REFORMA DE CASA EN MILÁN. 1984. ARQ. N.º 259. MAR-ABR. 1986. Pág. 25-28.

RIVIERE GOMEZ, Antonio

LA REFORMA DE LA PUERTA DEL SOL. MADRID. 1984-86. ARQ. N.º 263. NOV-DIC. 1986. Pág. 11-18. (CAPITEL, Antón; RIVIERE GOMEZ, Antonio; ORTEGA, Javier).

RIZZATO, Paolo

CASAS PAREADAS EN MONTESINO AL NORTE DE MILÁN. 1982-84. ARQ. N.º 259. MAR-ABR. 1986. Pág. 21-24. (MONESTIROLI, A.; RIZZATO, P.).

Rizzi, Renato

ROVERETO: LOS MODELOS DEL LENGUAJE ARQUITECTÓNICO EN LA FORMA URBANA. ARQ. N.º 270. ENE-FEB. 1988. Pág. 105.

ROBAIN, M.

INSTITUTO DEL MUNDO ARABE. PARÍS. 1987. ARQ. N.º 275-276. NOV-FEB. 1988-1989. Pág. 50-65. (NOUVEL, Jean; LEZENES, Gilbert; SORIA, Pierre; ARCHITECTURE STUDIO: ROBAIN, M.; GALNICHE, F.J.; TISNAO, R.; BONNE, J.F.).

ROCHE, Kevin

MESA REDONDA EN LA E.T.S.A. MADRID. ARQ. N.º 275-276. NOV-FEB. 1988-1989. Pág. 142-162.

FUNDACIÓN FORD. NUEVA YORK. 1963-68. ARQ. N.º 275-276. NOV-FEB. 1988-1989. Pág. 128-137. (ROCHE, Kevin; DINKELOO, John).

CON MOTIVO DE LA VISITA DE KEVIN ROCHE. ARQ. N.º 275-276. NOV-FEB. 1988-89. Pág. 138-141. (FULLAONDO, Juan Daniel).

RODRIGUEZ DE PARTEARROYO, Francisco

EDIFICIO ADMINISTRATIVO EN LA CASA DE CAMPO. MADRID. 1987. ARQ. N.º 268. SEP-OCT. 1987. Pág. 13.

CENTRO DE B.U.P. DE 16 UNIDADES. MÉRIDA. BADAJOZ. 1982. ARQ. N.º 275-276. NOV-FEB. 1988-89. Pág. 12.

RODRIGUEZ FRADE, Juan Pablo

AMPLIACIÓN DEL CONGRESO DE LOS DIPUTADOS. MADRID. (CONCURSO). ARQ. N.º 266. MAY-JUN. 1987. Pág. 37. (GARCIA VAQUERO, Javier; RODRIGUEZ FRADE, Juan Pablo, CRUZ PLAZA, Angel).

STAND PARA EL MINISTERIO DE CULTURA DE ESPAÑA. PARÍS. 1990. ARQ. N.º 283-284. MAR-JUN. 1990. Pág. 12.

RODRIGUEZ HENCHE, Julián

MUSEO DEL ESPACIO. MADRID. 1989. (CONCURSO DE ANTEPROYECTOS). ARQ. N.º 282. ENE-FEB. 1990. Pág. 14. (TRABADO GUIJARRO, Venancio; PARRO CUESTA, Javier; RODRIGUEZ HENCHE, Julián).

RODRIGUEZ HORCHE, A.

116 VIVIENDAS EN PALOMERAS SUR. MADRID. 1987-89. ARQ. N.º 278-279. MAY-AGO. 1989. Pág. 15. (VILLANUEVA, Alfredo; MUELAS, Mario; RODRIGUEZ HORCHE, A.; SARDINO, Serafín).

RODRIGUEZ LOSADA, Jacobo

SEDE DE LA DELEGACIÓN DEL C.O.A.G. EN VIGO. 1989. (CONCURSO DE ANTEPROYECTOS). ARQ. N.º 281. NOV-DIC. 1989. Pág. 23. (RODRIGUEZ LOSADA, Jacobo; PITA, Carlos).

RODRIGUEZ-NORIEGA, José Luis

REHABILITACIÓN DEL TEATRO DE ROJAS. TOLEDO. ARQ. N.º 274. SEP-OCT. 1988. Pág. 66-77. (RODRIGUEZ-NORIEGA, José Luis; IGLESIAS, Pedro; TUÑÓN, Emilio).

RODRIGUEZ TORRES, Fernando

EDIFICIO DE 12 VIVIENDAS SOCIALES EN SANJENJO. PONTEVEDRA. 1985. ARQ. N.º 267. JUL-AGO. 1987. Pág. 15.

VIVIENDAS C/ EUGENIA DE MONTIJO. CARABANHEL. MADRID. 1990. ARQ. N.º 286-287. SEP-DIC- 1990. Pág. 160-167

ROHE, Mies van der

VIVIENDAS PARA LA WEISSENHOF SIEDLUNG. STUTTGART. 1927. ARQ. N.º 278-279. MAY-



AGO. 1989. Pág. 52-53.

LAS COLUMNAS DE MIES: EL PABELLÓN DE BARCELONA. ARQ. N.º 261. JUL-AGO. 1986. Pág. 16-17. (CAPITEL, Antón).

LAS COLUMNAS DE MIES (II): LA OBRA AMERICANA. ARQ. N.º 263. NOV-DIC. 1986. Pág. 6-10. (CAPITEL, Antón).

PABELLÓN DE BARCELONA. ARQ. N.º 261. JUL-AGO. 1986. Pág. 4. (SOTA, Alejandro de la).

RECONSTRUCCIÓN DEL PABELLÓN ALEMÁN DE BARCELONA. ARQ. N.º 261. JUL-AGO. 1986. Pág. 5-15. (SOLA-MORALES, Ignasi de; CIRICI, Cristian; RAMOS, Fernando).

Roig, Joan

DIE NUSSDORFER WEHR UND BRUCKE. EL PUENTE COMO ESPACIO PÚBLICO. ARQ. N.º 285. JUL-AGO. 1990. Pág. 112-117.

PUENTE SOBRE LA RIERE DELS GORCHS. CERDANYOLA. BARCELONA. 1988-89. ARQ. N.º 285. JUL-AGO. 1990. Pág. 117-121. (BATLLE, Enric; ROIG, Joan).

PUENTE SOBRE EL BARRANCO LA FONTSANTA. SANT JOAN DESPI. BARCELONA. 1987-89. ARQ. N.º 285. JUL-AGO. 1990. Pág. 122-125. (BATLLE, Enric; ROIG, Joan).

Romany, José Luis

CASA DE LA CULTURA EN TRES CANTOS. (CONCURSO RESTRINGIDO). MADRID. 1990. ARQ. N.º 286-287. SEP-DIC. 1990. Pág. 12-13. (FERRAN, Carlos; ROMANY, José Luis; NAVAZO, Fernando; PONS SOROLLA, Santiago; HERRERO, Luis; FERRAN ARANAZ, Carlos).

Ros, Jordi

PARQUE DE BOMBEROS Y ESCUELA DE LA VILLA OLÍMPICA. BARCELONA. 1989. (CONCURSO). ARQ. N.º 277. MAR-ABR. 1989. Pág. 16. (ROS, Jordi; LAFONT, Josep).

Ros García, Juan Manuel

56 VIVIENDAS DE PROTECCIÓN OFICIAL. EL QUEROL. MADRID. ARQ. N.º 16-17. (ARANGUREN, María José; GONZALEZ GALLEGOS, José; IGLESIAS, Carlos; ROS, Juan Manuel).

Rosenu, Helen

LA CIUDAD IDEAL. ALIANZA EDITORIAL. MADRID. 1986. Criticado por Ricardo Sánchez Lampreave. ARQ. N.º 266. MAY-JUN. 1987. Pág. 9.

Rossi, Aldo

PROYECTOS DE CASAS POPULARES EN EL BARRIO VIALBA. MILÁN. 1985. ARQ. N.º 259. MAR-ABR. 1986. Pág. 48-49. (ROSSI, A.; BRAGHIERI, G.).

PALACIO DE CONGRESOS EN MILÁN. 1982. ARQ. N.º 259. MAR-ABR. 1986. Pág. 50-54.

BICOCCA. MILÁN. (CONCURSO). ARQ. N.º 260. MAY-JUN. 1986. Pág. 8-13.

BERLÍN MAÑANA: IDEAS PARA EL CORAZÓN DE UNA GRAN CIUDAD. PROPUESTA. ARQ. N.º 286-287. SEP-DIC. 1990. Pág. 194.

Rovira i Gimeno, Josep M.

LA ARQUITECTURA CATALANA EN LA MODERNIDAD. UNIVERSIDAD POLITÉCNICA DE CATALUÑA EDICIONES. BARCELONA. 1987. Criticado por Federico Soriano. ARQ. N.º 270. ENE-FEB. 1988. Pág. 10.

PLAZA Y EDIFICIO DE SERVICIOS. SANTA COLOMA DEL QUERALT. TARRAGONA. 1986-89. ARQ. N.º 285. JUL-AGO. 1990. Pág. 82-87.

Rowe, Colin

LA FACHADA PROVOCATIVA: FRONTALIDAD Y CONTRAPUESTO. ARQ. N.º 264-265. ENE-ABR. 1987. Pág. 21-29.

Rubert de Ventos, María

AMPLIACIÓN DEL CONGRESO DE LOS DIPUTADOS. MADRID. (CONCURSO). ARQ. N.º 266. MAY-JUN. 1987. Pág. 31-32. (RUBERT DE VENTOS, María; PARCERISA I BUNDO, Josep; CLOS I COSTA, Oriol).

Rubert de Ventos, Xavier

DEL POST-MODERNISMO A RICARDO BOFILL. ARQ. N.º 258. ENE-FEB. 1986. Pág. 48-49.

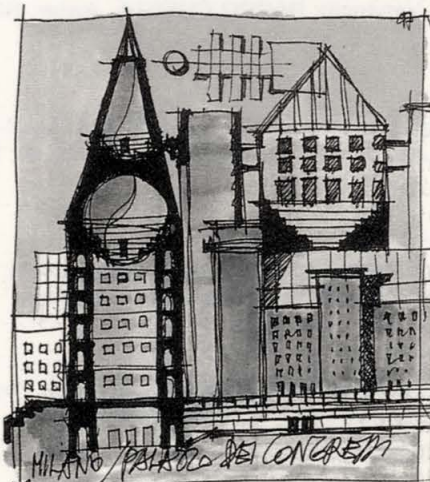

RUBIERA, María Jesús

LA ARQUITECTURA EN LA LITERATURA ARABE. ED. HIPERIÓN. Criticado por Gustavo Navarro. ARQ. N.º 275-276. NOV-FEB. 1988-1989. Pág. 10.

RUBIO ANDRADA, Luis

REHABILITACIÓN Y PROMOCIÓN DEL CASTILLO DE LORCA Y SU ENTORNO. MURCIA. JUNIO. 1987. (CONCURSO DE IDEAS). ARQ. N.º 269. NOV-DIC. 1987. Pág. 16. (RUBIO ANDRADA, Luis; LABEA OLGADO, Angela, MARTINEZ SANTA MARIA, Luis).

RUBIO CARVAJAL, Carlos

EDIFICIO DE VIVIENDAS EN TRES CANTOS. MADRID. 1987-89. ARQ. N.º 282. ENE-FEB. 1990. Pág. 114-121. (RUBIO CARVAJAL, Carlos; ALVAREZ SALA, Enrique; RUIZ LARREA, César).

EDIFICIO DE VIVIENDAS EN TRES CANTOS. MADRID. PREMIOS C.O.A.M. 1989. ARQ. N.º 285. JUL-AGO. 1990. Pág. 16-17. (RUBIO CARVAJAL, Carlos; ALVAREZ SALA, Enrique; RUIZ LARREA, César).

RUBIO IZQUIERDO, Pilar

CENTRO DE VISITAS DEL PARQUE NACIONAL EN LA ISLA DE LA PALMA. DICIEMBRE. 1987. (CONCURSO DE IDEAS). ARQ. N.º 269. NOV-DIC. 1987. Pág. 19. (RECUENCO PEREZ, Lucas; FERNANDEZ IGLESIAS, Manuel; RUBIO IZQUIERDO, Pilar; SANCHEZ DE LA BLANCA, Alfonso).

RUIZ, Isicio

VIVIENDA UNIFAMILIAR EN SEVILLA. 1983. ARQ. N.º 273. JUL-AGO. 1988. Pág. 19.

RUIZ, Nieves

REFORMA DEL ANTIGUO EDIFICIO DEL BANCO DE ESPAÑA EN OVIEDO PARA LA PRESIDENCIA DEL GOBIERNO DEL PRINCIPADO DE ASTURIAS. ARQ. N.º 260. MAY-JUN. 1986. Pág. 70-73. (NANCLARES, Fernando; RUIZ, Nieves).

RUIZ BARBARIN, Antonio

REHABILITACIÓN SEDE GIL Y CARVAJAL. C/ Mejía Lequerica, 8. MADRID. 1985-86. ARQ. N.º 267. JUL-AGO. 1987. Pág. 12. (ALLENDE, Gabriel; RUIZ BARBARIN, Antonio).

RUIZ CABRERO, Gabriel

METALES PRECIOSOS. ARQ. N.º 259. MAR-ABR. 1986. Pág. 72-73.
ESCUELA DE ARQUITECTURA. OPORTO. 1985. DE ALVARO SIZA. ARQ. N.º 261. JUL-AGO. 1986. Pág. 47.

RUIZ DE LA PUERTA, Félix

EL ESPACIO DEL SILENCIO. LA CAPILLA SOBRE EL AGUA DE TADA O ANDO. ARQ. N.º 281. NOV-DIC. 1989. Pág. 98-99.

RUIZ DE LA RIVA, Eduardo

EDIFICIO POLITÉCNICO DE LA UNIVERSIDAD DE CANTABRIA. SANTANDER. 1988. (CONCURSO). ARQ. N.º 266. JUL-AGO. 1987. Pág. 10. (RUIZ DE LA RIVA, Eduardo; HOZ, Angel de la; ARBEA, Pedro).

RUIZ-LARREA, César

CONSERVATORIO SUPERIOR DE MÚSICA. ALMERÍA. (CONCURSO). ARQ. N.º 262. SEP-OCT. 1986. Pág. 16-19.

CONSERVATORIO SUPERIOR DE MÚSICA. ALMERÍA. 1985-86. ARQ. N.º 269. NOV-DIC. 1987. Pág. 12.

EDIFICIO DE VIVIENDAS EN TRES CANTOS. MADRID. 1987-89. ARQ. N.º 282. ENE-FEB. 1990. Pág. 114-121. (RUBIO CARVAJAL, Carlos; ALVAREZ SALA, Enrique; RUIZ-LARREA, César).

EDIFICIO DE VIVIENDAS EN TRES CANTOS. MADRID. PREMIOS C.O.A.M. 1989. ARQ. N.º 285. JUL-AGO. 1990. Pág. 16-17. (ALVAREZ SALA, Enrique; RUBIO CARVAJAL, Carlos; RUIZ LARREA, César).

RUIZ LARREA, Miguel Angel

EDIFICIO DE VIVIENDAS EN AVDA. DE LA PAZ. MADRID. 1987-88. ARQ. N.º 275-276. NOV-FEB. 1988-1989. Pág. 14. (ALBERICH, Raimundo; RUIZ LARREA, Miguel Angel).

RYBCZYNSKI, Witold

LA CASA. E. NEREA. Criticado por Dolores Palacios y Federico Soriano. ARQ. N.º 280. SEP-OCT. 1989. Pág. 11.

SÁENZ DE OIZA, Francisco Javier

ENTREVISTA A FRANCISCO JAVIER SÁENZ DE OIZA. Realizada por Sara de la Mata, Fuensanta Nieto y Enrique Sobejano. ARQ. N.º 264-265. ENE-ABR. 1987. Pág. 134-143.

TENTE FIRME, OH MI CASA FRENTE A LOS TEMPORALES DEL MUNDO. NOTAS DE UNA CONVERSACIÓN. ARQ. N.º 267. JUL-AGO. 1987. Pág. 76-77. (PORRAS-YSLA, Fernando; SAENZ GUERRA, Javier).

VILLA EN TORRELODONES. MADRID. 1985-86. ARQ. N.º 267. JUL-AGO. 1987. Pág. 78-79. CRITERIOS DE DISEÑO ARQUITECTÓNICO PARA EL FERROCARRIL METROPOLITANO DE BILBAO. (CONCURSO RESTRINGIDO). ARQ. N.º 271-272. MAR-JUN. 1988. Pág. 14.

EDIFICIO DE CANCELLERIAS. BRUSELAS. 1984-1988. ARQ. N.º 274. SEP-OCT. 1988. Pág. 36-45.

CENTRO CULTURAL DE LA DEFENSA. MADRID. 1988. (CONCURSO DE IDEAS). ARQ. N.º 275-276. NOV-FEB. 1988-1989. Pág. 19.

CENTRO ATLÁNTICO DE ARTE MODERNO. LAS PALMAS. 1989. ARQ. N.º 280. SEP-OCT. 1989. Pág. 86-95.

EDIFICIO DE VIVIENDAS EN LA M-30. ARQ. N.º 286-287. SEP-DIC. 1990. Pág. 88-101.

SÁENZ GUERRA, Javier

TENTE FIRME, OH MI CASA, FRENTE A LOS TEMPORALES DEL MUNDO. NOTAS DE UNA CONVERSACIÓN CON FRANCISCO JAVIER SÁENZ DE OIZA. ARQ. N.º 267. JUL-AGO. 1987. Pág. 76-77. (PORRAS-YSLA, Fernando; SAENZ GUERRA, Javier).

SAINZ, Jorge

EL PALACIO DEL CONGRESO. Ed. EL CONGRESO DE LOS DIPUTADOS. Criticado por Antón Capitel. ARQ. N.º 262. SEP-OCT. 1986. Pág. 72. (IGLESIAS, Helena; BLANCO, Manuel; SAINZ, Jorge).

MIES VAN DER ROHE, UNA BIOGRAFÍA. CRÍTICA. DE FRANZ SCHULZE. Ed. HERMANN BLUME. MADRID. 1987. CRÍTICA. ARQ. N.º 264-265. ENE-ABR. 1987. Pág. 10.

IL MONDO DELL'ARCHITETTURA. DE CHRISTIAN NORBERG-SCHULZ. Ed. ELECTA. MILÁN. 1986. CRÍTICA. ARQ. N.º 246-265. ENE-ABR. 1987. Pág. 11.

RICHARD MEIER, ARQUITECTO. Ed. GUSTAVO GILI. BARCELONA. 1986. CRÍTICA. ARQ. N.º 264-265. ENE-ABR. 1987. Pág. 12.

JAMES STIRLING. OBRAS Y PROYECTOS. DE PETER ARNELL Y TED BICKFORD. Ed. GUSTAVO GILI. BARCELONA. 1985. CRÍTICA. ARQ. N.º 264-265. ENE-FEB. 1987. Pág. 12.

ALDO ROSSI. OBRAS Y PROYECTOS. DE PETER ARNELL Y TED BICKFORD. Ed. GUSTAVO GILI. BARCELONA. 1986. CRÍTICA. ARQ. N.º 264-265. ENE-ABR. 1987. Pág. 12.

THE ARCHITECTURE OF THE EIGHTEENTH CENTURY. DE JOHN SUMMERSON. THAMES AND HUDSON. LONDRES. 1986. CRÍTICA. ARQ. N.º 264-265. ENE-ABR. 1987. Pág. 13.

LA ARQUITECTURA MODERNA DESDE 1990. DE WILLIAM CURTIS. Ed. HERMANN BLUME. MADRID. 1986. CRÍTICA. ARQ. N.º 266. MAY-JUN. 1987. Pág. 8.

MICHAEL GRAVES. OBRAS Y PROYECTOS. 1966-1985. DE K.V. WHEELER, P. ARNELL Y T. BICKFORD. Ed. GUSTAVO GILI. BARCELONA. 1987. CRÍTICA. ARQ. N.º 266. MAY-JUN. 1987. Pág. 10.

TROMPE L'OEIL. PAINTED ARCHITECTURE. DE MIRIAM MILHAN. SKIRA/RIZZOLI INT. GINEBRA/ NUEVA YORK. 1986. CRÍTICA. ARQ. N.º 266. MAY-JUN. 1987. Pág. 10.

A HISTORY OF WESTERN ARCHITECTURE. DE DAVID WAKTIN. BARRIE AND JENKINS. LONDRES. 1986. CRÍTICA. ARQ. N.º 266. MAY-JUN. 1987. Pág. 10.

VIAJE A TRAVÉS DE LAS ARQUITECTURAS. DE ALFONSO MUÑOZ COSME. Ed. HERMANN BLUME. MADRID. 1986. CRÍTICA. ARQ. N.º 266. MAY-JUN. 1987. Pág. 11.

AMERICAN ARCHITECTURE. DE DAVID P. HADLIN. THAMES AND HUDSON. LONDRES. 1985. CRÍTICA. ARQ. N.º 266. MAY-JUN. 1987. Pág. 11.

LA ARQUITECTURA Y EL DISEÑO MODERNO. UNA HISTORIA ALTERNATIVA. DE BILL RISEREBO. Ed. HERMANN BLUME. 1987. CRÍTICA. ARQ. N.º 267. JUL-AGO. 1987. Pág. 10.

LOUIS SULLIVAN. THE FUNCTION OF ORNAMENT. DE WIN DE WIT. (DIR). CHICAGO. HISTORICAL



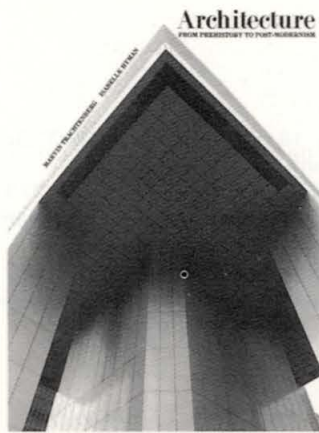

SOCIETY. THE SAINT LOUISE ART MUSEUM, W.W. NORTON & COMPANY. NUEVA YORK. LONDRES. 1986. CRÍTICA. ARQ. N.º 267. JUL-AGO. 1987. Pág. 10.

LEDOUX. DE ANTHONY VIDLER. HAZAN PARÍS. 1987. CRÍTICA. ARQ. N.º 267. JUL-AGO. 1987. Pág. 10.

ARCHITECTURE FROM PREHISTORY TO POST-MODERNISM / THE WESTERN TRADITION. DE MARVIN TRATCHEMBERG, ISABELLE HYMAN, HARRY N. ABRAMS. NEW YORK. 1986. CRÍTICA. ARQ. N.º 267. JUL-AGO. 1987. Pág. 11.

MARCO ALBINI, FRANCA HELG, ANTONIO PIVA, ARCHITETTURA E DESIGN 1970-1986. DE LUDOVICO B. BELGIOSO, DARKO PANDAKOVIC, ARMOLDO MONDADORI. EDITORE. MILÁN. 1987. CRÍTICA. ARQ. N.º 267. JUL-AGO. 1987. Pág. 11.

LE CORBUSIER IDEAS Y FORMAS. DE WILLIAM J.R. CURTIS. ED. HERMANN BLUME. CRÍTICA. ARQ. N.º 268. SEP-OCT. 1987. Pág. 9.

LIVIO VACCHINI. INTRODUCCIÓN C. NORBERG-SCHULTZ Y J.C. VIGATO. ED. GUSTAVO GILI. CRÍTICA. ARQ. N.º 268. SEP-OCT. 1987. Pág. 10.

LA PLAZA EN LA CIUDAD. DE J.L. GARCÍA FERNÁNDEZ Y L.S. IGLESIAS ROUCO. ED. HERMANN BLUME. CRÍTICA. ARQ. N.º 268. SEP-OCT. 1987. Pág. 10.

LOUIS SULLIVAN, HIS LIVE AND WORK. D.R. TOWNBLY. THE UNIVERSITY OF CHICAGO PRESS. 1987. CRÍTICA. ARQ. N.º 268. SEP-OCT. 1987. Pág. 10.

IL RILEVAMENTO ARCHITETTONICO. STORIA, METODI E DISEGNO. M. DOCCI Y D. MAESTRI. ED. LATERZA. ROMA-BARI. 1984. CRÍTICA. ARQ. N.º 268. SEP-OCT. 1987. Pág. 11.

LE CORBUSIER EN FRANCE REALISATIONS ET PROJECTS. DE G. RAGOT Y M. DIONI. ED. ELECTA MONITEUR. CRÍTICA. ARQ. N.º 268. SEP-OCT. 1987. Pág. 11.

MIES VAN DER ROHE. THE VILLAS AND COUNTRY HOUSES. DER WOLF TEGETHOFF. MOMA/MIT PRESS. NUEVA YORK. CAMBRIDGE. MASS. 1985. CRÍTICA. ARQ. N.º 269. NOV-DIC. 1987. Pág. 8.

LES VILLAS DE LE CORBUSIER ET PIERRE JEANNERET, 1920-1930. DE TIM BENTON Y PHILIPPE SERS. PARÍS. 1984. CRÍTICA. ARQ. N.º 269. NOV-DIC. 1987. Pág. 8.

L'ESPRIT NOUVEAU-LE CORBUSIER UND DIE INDUSTRIE, 1920-1925. CATÁLOGO. MUSEUM FÜR GESTALTUNG. WILHELM ERNST & SOHN VERLAG. ZÜRICH/BERLÍN. 1987. CRÍTICA. ARQ. N.º 269. NOV-DIC. 1987. Pág. 10.

LE CORBUSIER. LA PROGETTAZIONE COMO MUTAMENTO. CATÁLOGO A CARGO DE CESARE BLASI Y GABRIELLA PADOVANO. MAZZOTTA. MILÁN. 1986. CRÍTICA. ARQ. N.º 269. NOV-DIC. 1987. Pág. 10.

LE CORBUSIER ET LA MEDITERRANEE. CATÁLOGO. PARENTHESSES MARSELLA. 1987. CRÍTICA. ARQ. N.º 269. NOV-DIC. 1987. Pág. 10.

LE CORBUSIER A GENEVE, 1922-1932. CATÁLOGO. PAYOT. LAUSANA. 1987. CRÍTICA. ARQ. N.º 269. NOV-DIC. 1987. Pág. 11.

LE CORBUSIER, ARCHITECT OF THE CENTURY. CATÁLOGO. ARTS COUNCIL OF GREAT BRITAIN. LONDRES. 1987. CRÍTICA. ARQ. N.º 269. NOV-DIC. 1987. Pág. 11.

ZUAZO. DE LILIA MAURE RUBIO. ED. C.O.A.M. 1987. CRÍTICA. ARQ. N.º 273. JUL-AGO. 1988. Pág. 12.

ARQUITECTURA ESPAÑOLA. AÑOS 50-80. DE ANTÓN CAPITEL. ED. M.O.P.U. MADRID. 1986. CRÍTICA. ARQ. N.º 273. JUL-AGO. 1988. Pág. 14.

OVE ARUP & PARTENS. 1946-1986. ACADEMY EDITIONS. LONDRES. ST. MARTIN'S PRESS. NUEVA YORK. 1986. CRÍTICA. ARQ. N.º 273. JUL-AGO. 1988. Pág. 14.

MUSEO DEL PRADO Y JARDÍN BOTÁNICO. DE RAMÓN GUERRA DE LA VEGA. ED. DEL AUTOR. MADRID. 1987. CRÍTICA. ARQ. N.º 273. JUL-AGO. 1988. Pág. 14.

DISEÑO DE ARQUITECTOS EN LOS AÑOS 80. DE JULI CAPELLA Y QUIM LARREA. ED. GUSTAVO GILI. BARCELONA. 1987. CRÍTICA. ARQ. N.º 273. JUL-AGO. 1988. Pág. 15.

ARQUITECTURA EUROPEA CONTEMPORÁNEA. DE EDUARD BRU Y JOSEP LLUIS MATEO. ED. GUSTAVO GILI. BARCELONA. 1987. CRÍTICA. ARQ. N.º 273. JUL-AGO. 1988. Pág. 15.

SAINZ DE VICUÑA, Ignacio

FUNDACIÓN SANTILLANA. C/ Méndez Núñez, 17. MADRID. 1985-86. ARQ. N.º 264-265. ENE-ABR. 1987. Pág. 7. (BENAR, Manuel; ALLENDE, Gabriel; SAINZ DE VICUÑA, Ignacio).

SALOÑA, Iñigo

LA ARQUITECTURA DE JOZE PLECNIK. ARQ. N.º 262. SEP-OCT. 1986. Pág. 8-9. (CENICA CELAYA, Javier; SALOÑA, Iñigo).

SALVA PRIETO, Juan Carlos

CENTRO ADMINISTRATIVO Y SEDE DEL PATRONATO EN EL PARQUE NACIONAL DE DOÑANA. JUNIO.

1987. (CONCURSO). ARQ. N.º 268. SEP-OCT. 1987. Pág. 18. (MOURE LORENZO, Gonzalo; SALVA PRIETO, Juan Carlos; PASCUAL LUJAN, Myriam).

AMPLIACIÓN DEL PALACIO MUNICIPAL DE ALICANTE. 1988. (CONCURSO). ARQ. N.º 273. JUL-AGO. 1988. Pág. 11. (SALVA, Juan Carlos; MOURE, Gonzalo; PASCUAL, Myriam; TORRES, Sara).

CENTRO ADMINISTRATIVO DEL PATRONATO. PARQUE NACIONAL DE DOÑANA. HUELVA. 1988. ARQ. N.º 281. NOV-DIC. 1989. Pág. 88-97. (MOURE, Gonzalo; PASCUAL, Myriam; SALVA, Juan Carlos; TORRES, Sara).

SALVADOR, Celia

BUENOS AIRES. BIENAL '87. ARQ. N.º 269. NOV-DIC. 1987. Pág. 7. (SALVADOR, Celia; CARDENAS, Eduardo).

SALVADOR, José Antonio

BIBLIOTECA DE LA UNIVERSIDAD DE CANTABRIA. SANTANDER. 1989. (CONCURSO). ARQ. N.º 280. SEP-OCT. 1989. Pág. 20. (GALLEGO, Gabriel; SALVADOR, José Antonio; SANZ BLANCO, Juan; VILLACORTA, José Luis).

SAMBRICIO, Carlos

EL LÍMITE DE LA CIUDAD ILUSTRADA. LA ORDENACIÓN DE UN ESPACIO URBANO. ARQ. N.º 286-287. SEP-DIC. 1990. Pág. 168-175.

SAN ANTONIO GOMEZ, Carlos de

JOSE MORENO VILLA Y LA REVISTA ARQUITECTURA. ARQ. N.º 270. ENE-FEB. 1988. Pág. 6.

SAN JOSE, Javier

CENTRO CÍVICO EN LA VAGUADA. MADRID. 1980-1987. ARQ. N.º 268. SEP-OCT. 1987. Pág. 14. (PARCERISA, Jorge; SAN JOSE, Javier).

SAN MARTÍN, Antonio

OBRA RECIENTE DE JOSÉ MARÍA TORRES NADAL. ARQ. N.º 263. NOV-DIC. 1986. Pág. 51. ARQUITECTURAS EXTRA-VAGANTES. ARQ. N.º 270. ENE-FEB. 1988. Pág. 120-121.

SAN VICENTE, Jesús

PLANTA DEPURADORA DE VIVEROS. PROPUESTAS DE IDENTIDAD VISUAL. ARQ. N.º 258. ENE-FEB. 1986. Pág. 34-35. (JIMENEZ, J.; FEDUCHI, J.; SAN VICENTE, J.).

STAND DEL AYUNTAMIENTO DE MADRID EN HABITAT'88. 1988. ARQ. N.º 273. JUL-AGO. 1988. Pág. 18.

VIVIENDAS EN LA C/ HERRADORES, 5. 1989. (CONCURSO DE ARQUITECTURA). ARQ. N.º 280. SEP-OCT. 1989. Pág. 16. (MERA, Ignacio; SAN VICENTE, Jesús).

VIVIENDAS C/ EMBAJADORES. ARQ. N.º 286-287. SEP-DIC. 1990. Pág. 150-159. (SAN VICENTE, Jesús, MERA, Juan Ignacio).

SÁNCHEZ, Angel

EDIFICIO DE VIVIENDAS EN MORATALAZ. MADRID. 1986-88. ARQ. N.º 273. JUL-AGO. 1988. Pág. 19. (VEGA, Fernando; VELAZQUEZ, Juan Miguel; SANCHEZ, Angel; RABAZO, Julio; ALDEANUEVA, Carlos).

EDIFICIO DE VIVIENDAS V.P.O. MORATALAZ. MADRID. 1984-89. ARQ. N.º 283-284. MAR-JUN. 1990. Pág. 13. (VEGA, Fernando; VELAZQUEZ, Juan Miguel; SANCHEZ, Angel; RABAZO, Julio; ALDEANUEVA, Carlos).

SÁNCHEZ, J. Carlos

DOS VIVIENDAS UNIFAMILIARES ADOSADAS. MADRID. 1988. ARQ. N.º 283-284. MAR-JUN. 1990. Pág. 15. (SANCHEZ, J. Carlos; MORENO, Roberto).

SÁNCHEZ DE LA BLANCA, Adolfo

CENTRO DE VISITANTES DEL PARQUE NACIONAL DE LA ISLA DE LA PALMA. DICIEMBRE. 1987. (CONCURSO DE IDEAS). ARQ. N.º 269. NOV-DIC. 1987. Pág. 19. (SANCHEZ DE LA BLANCA, Adolfo; FERNANDEZ IGLESIAS, Manuel; RECUENCO PEREZ, Lucas; RUBIO IZQUIERDO, Pilar).

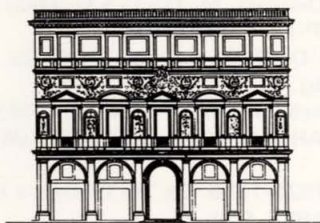

MUSEO DEL ESPACIO. MADRID. DICIEMBRE. 1989. (CONCURSO DE ANTEPROYECTOS). ARQ. N.º 282. ENE-FEB. 1990. Pág. 13. (FERNANDEZ IGLESIAS, Manuel; SANCHEZ DE LA BLANCA, Adolfo).

SÁNCHEZ DE LEÓN, Francisco

PUENTE SOBRE EL RIO GUADIANA. BADAJOZ. 1990. (CONCURSO INTERNACIONAL). ARQ. N.º 285. JUL-AGO. 1990. Pág. 26-27. (SANCHEZ DE LEON, Ramón Alfonso; SANCHEZ DE LEON, Francisco).

SÁNCHEZ DE LEÓN, Ramón Alfonso

PUENTE SOBRE EL RIO GUADIANA. BADAJOZ. 1990. (CONCURSO INTERNACIONAL). ARQ. N.º 285. JUL-AGO. 1990. Pág. 26-27. (SANCHEZ DE LEON, Ramón Alfonso; SANCHEZ DE LEON, Francisco).

SÁNCHEZ DIEZMA, Luis

EDIFICIO SEDE DE CONSEJERIAS. SANTANDER. MAYO. 1988. (CONCURSO DE IDEAS). ARQ. N.º 273. JUL-AGO. 1988. Pág. 9. (GONZALEZ DE RIANCHO, Luis; SANCHEZ DIEZMA, Luis).

SÁNCHEZ-FORTUN, Antonio

NUEVA SEDE COLEGIAL DEL C.O.A. DE CATALUÑA EN LÉRIDA. (CONCURSO DE IDEAS). FEBRERO. 1990. ARQ. N.º 283-284. MAR-JUN. 1990. Pág. 18. (BOSCH, Manuel; DOMINGUEZ, Fernando; NOGUES, Montserrat; SANCHEZ-FORTUN, Antonio).

SÁNCHEZ LAMPREAVE, Ricardo

LA CIUDAD IDEAL. DE HELEN ROSENAU. ALIANZA EDITORIAL. MADRID. 1986. CRÍTICA. ARQ. N.º 266. MAY-JUN. 1987. Pág. 9.

ENTORNO DE LAS MURALLAS DE LEÓN. SECTOR ROMANO. (CONCURSO). ARQ. N.º 266. MAY-JUN. 1987. Pág. 15. (RECUENCO, Lucas; CUNI, Jorge; BELTRI, Ana; SANCHEZ LAMPREAVE, Ricardo).

RASEGNA 28 PERRET: 25 BIS RUE FRANKLIN. DE LUCCA LOTTI. BOLONIA. 1987. CRÍTICA. ARQ. N.º 267. JUL-AGO. 1987. Pág. 8.

HENDRIK PETRUS BERLAGE. OPERA COMPLETA. DE SERGIO POLANO. ELECTA EDITRICE. MILÁN. 1987. CRÍTICA. ARQ. N.º 267. JUL-AGO. 1987. Pág. 8.

ESTRUCTURA RESISTENTE Y CERRAMIENTO: DOS APROXIMACIONES. ARQ. N.º 267. JUL-AGO. 1987. Pág. 90-91.

REALISME ET ARCHITECTURE. DE DANIEL GULBERT. ED. PIERRE MARDAGA. CRÍTICA. ARQ. N.º 268. SEP-OCT. 1987. Pág. 8.

ENTREVISTA A FEDERICO CORREA. Realizada por Sara de la Mata y Ricardo Sánchez Lampreave. ARQ. N.º 268. SEP-OCT. 1987. Pág. 114.

CASA EN IBIZA. 1985-87. DE ELÍAS TORRES Y JOSÉ ANTONIO MARTÍNEZ LAPEÑA. INTRODUCCIÓN. ARQ. N.º 269. NOV-DIC. 1987. Pág. 44-45.

LA CIUDAD UNIVERSITARIA. EXPOSICIÓN. ARQ. N.º 270. ENE-FEB. 1988. Pág. 6.

LA ARQUITECTURA DE LOS AÑOS 50 EN BARCELONA. DE XAVIER MONTEYS. E.T.S.A. DEL VALLÉS. BARCELONA. 1987. CRÍTICA. ARQ. N.º 270. ENE-FEB. 1988. Pág. 10.

THE CHICAGO TAPES. RIZZOLI INTERNACIONAL PUBLICATIONS. NUEVA YORK. 1987. CRÍTICA. ARQ. N.º 270. ENE-FEB. 1988. Pág. 11.

VIVIENDAS LA CHIMENEA. USERA. MADRID. (CONCURSO DE LA E.M.V.). MAYO. 1988. ARQ. N.º 271-272. MAR-JUN. 1988. Pág. 19. (SORIANO PELAEZ, Federico; PORRAS-YSLA, Fernando; SANCHEZ LAMPREAVE, Ricardo).

SÁNCHEZ MORALES, Modesto

VIVIENDA UNIFAMILIAR. ALMERÍA. 1986. ARQ. N.º 268. SEP-OCT. 1987. Pág. 12. (MERINO, Francisco; PEÑALBA, Jesús).

SANCHO, Juan Carlos

JUZGADOS DE LEBRIJA. SEVILLA. 1984-86. ARQ. N.º 264-265. ENE-ABR. 1987. Pág. 8. (BAU ARQUITECTOS: MADRIDEJOS, Soledad; SANCHO, Juan Carlos; VICENS, Alejandro).

RESIDENCIA DE ANCIANOS. MADRID. 1989-90. ARQ. N.º 281. NOV-DIC. 1989. Pág. 72-79. (MADRIDEJOS, Sol; SANCHO, Juan Carlos; VICENS, Alejandro).





SANZ BLANCO, Juan

BIBLIOTECA DE LA UNIVERSIDAD DE CANTABRIA. SANTANDER. 1989. (CONCURSO). ARQ. N.º 280. SEP-OCT. 1989. Pág. 20. (GALLEGO, Gabriel; SALVADOR, José Antonio; SANZ BLANCO, Juan; VILLACORTA, José Luis).

SANZ, José Manuel

EDIFICIO PARA LA OPTICA ESSILOR. C/ Manuel Tovar, s/n. MADRID. 1984-85. ARQ. N.º 264-265. ENE-ABR. 1987. Pág. 8. (LOPEZ RIOBOO, Juan; SANZ, José Manuel).

ASAMBLEA REGIONAL DE CANTABRIA. SANTANDER. 1983-87. ARQ. N.º 280. SEP-OCT. 1989. Pág. 102-107. (LOPEZ RIOBOO, Juan; SANZ, José Manuel).

SARDINA, Serafín

116 VIVIENDAS EN PALOMERAS SUR. MADRID. 1987-89. ARQ. N.º 278-279. MAY-AGO. 1989. Pág. 15. (VILLANUEVA, Alfredo; MUELAS, Mario; RODRIGUEZ HORCHE, A.; SARDINA, Serafín; PRATS, Fernando).

SATO, Osamu

KATSURA VILLA THE AMBIGUITY OF ITS SPACE. ED. RIZZOLI INTERNACIONAL. Criticado por Gustavo Navarro. ARQ. N.º 274. SEP-OCT. 1988. Pág. 8-9. (ISOZAKI, A.; ISHIMOTO, Y.; SATO, O.).

SCACCHETTI, Lucca

FACHADA EN CORSO GARIBALDI. MILÁN. ARQ. N.º 259. MAR-ABR. 1986. Pág. 34-35.

SCHAROUN, Hans

VIVIENDAS PARA LA WEISSENHOFSIEDLUNG. STUTTGART. 1927. ARQ. N.º 278-279. MAY-AGO. 1989. Pág. 62-63.

SCHERBART, Paul

ARQUITECTURA DE CRISTAL. ARQ. N.º 275-276. NOV-FEB. 1988-1989. Pág. 24-25.

SCHULZE, Franz

MIES VAN DER ROHE. UNA BIOGRAFÍA CRÍTICA. ED. H. BLUME. MADRID. 1987. Criticado por Jorge Sáinz. ARQ. N.º 264-265. ENE-ABR. 1987. Pág. 10-11.

SCHNECK, Adolf G.

VIVIENDAS EN LA WEISSENHOFSIEDLUNG. STUTTGART. 1927. ARQ. N.º 278-279. MAY-AGO. 1989. Pág. 70-71.

SCHWARTZ, Martha

MARINA LINEAR PARK. ARQ. N.º 285. JUL-AGO. 1990. Pág. 136. (WALKER, Peter; SCHWARTZ, Martha).

TANNER FOUNTAIN. ARQ. N.º 285. JUL-AGO. 1990. Pág. 137. (WALKER, Peter; SCHWARTZ, Martha).

SCOTT RAUCH, Denise

BERLÍN MAÑANA: IDEAS PARA EL CORAZÓN DE UNA GRAN CIUDAD. PROPUESTA. ARQ. N.º 286-287. SEP-DIC. 1990. Pág. 195. (SCOTT RAUCH, DENISE; VENTURI, ROBERT).

SEBASTIÁN NUÑO, V.J.

ORDENACIÓN DE LA PLAZA DE CASTILLA. MADRID. (CONCURSO). ARQ. N.º 266. MAY-JUN. 1987. Pág. 26. (SEBASTIAN NUÑO, V.J.; GOMEZ SANTANDER, J.M.).

SEGHERS, Pepo

AMPLIACIÓN DE VIVIENDA UNIFAMILIAR. MIRASIERRA. MADRID. 1986. ARQ. N.º 264-265. 1987. Pág. 8.

SEGUI, Miguel

SEDE DE LA DELEGACIÓN DEL C.O.A.G. EN VIGO. 1989. (CONCURSO DE ANTEPROYECTOS). ARQ. N.º 281. NOV-DIC. 1989. Pág. 22. (SEGUI, Fco. Javier; BERLANGA, Manuel; ARROYO, Eduardo; SEGUI, Manuel; MEDEM, Alberto; SOTOMAYOR, Federico; CALVO, Juan).



SEGUI DE LA RIVA, Fco. Javier

CENTRO DE ATENCIÓN AL CLIENTE. REPSOL BUTANO, S.A. VIGO. 1988. ARQ. N.º 275-276. NOV-FEB. 1988-1989. Pág. 12. (SEGUI, Fco. Javier; BERLANGA, Manuel).

SEDE DE LA DELEGACIÓN DEL C.O.A.G. EN VIGO. 1989. (CONCURSO DE ANTEPROYECTOS). ARQ. N.º 281. NOV-DIC. 1989. Pág. 22. (SEGUI, Fco. Javier; BERLANGA, Manuel; ARROYO, Eduardo; SEGUI, Miguel; MEDEM, Alberto; SOTOMAYOR, Federico; CALVO, Juan).

SEGUI PEREZ, José

PALACIO DE CONGRESOS Y EXPOSICIONES. CÁDIZ. 1988. (CONCURSO RESTRINGIDO). ARQ. N.º 274. SEP-OCT. 1988. Pág. 15. (SEGUI PEREZ, José; ENGEL, Ramón).

SESE, Luis

REFORMA Y AMPLIACIÓN DE LA FUNDACIÓN LÁZARO GALDIANO. MADRID. ARQ. N.º 262. SEP-OCT. 1986. Pág. 66-68.

SEXMILO, Carlos

VIVIENDA UNIFAMILIAR EN VILLAFRANCA DEL CASTILLO. 1986-87. ARQ. N.º 270. ENE-FEB. 1988. Pág. 15. (SEXMILO, Carlos; MORA, Valeriano).

SIERRA, José Ramón

IMAGINEMOS EL PORVENIR. ARQ. N.º 258. ENE-FEB. 1986. Pág. 57.

SILVERSTEIM, Murray

A PATTERN LANGUAGE. ED. GUSTAVO GILI. DE C. ALEXANDER, S. ISHIKAWA Y M. SILVERSTEIM. Criticado por Gloria Ochoa. ARQ. N.º 278-279. MAY-AGO. 1989. Pág. 8.

SIZA VIEIRA, Alvaro

ARQUITECTOS DE OPORTO: TAVORA, SIZA, SOUTO MOURA. UNA IDENTIDAD NO LINEAL. ARQ. N.º 261. JUL-AGO. 1986. Pág. 18-21. (WANG, Wilfred).

ALVARO SIZA VIEIRA. PISCINA DE LEÇA. MATOSINHOS. ESCUELA DE ARQUITECTURA. OPORTO. CENTRO DE ACTIVIDADES CULTURALES Y SERVICIOS DE SAN ANDRÉS. SINES. BANCA BORGES & IRMAO. VILA DO CONDE. ARQ. N.º 261. JUL-AGO. 1986. Pág. 41-72.

LOS MUEBLES DE SIZA. ARQ. N.º 261. JUL-AGO. 1986. Pág. 79-81.

VIVIENDAS Y LOCALES EN LA HAYA. 1985-88. ARQ. N.º 271-272. MAR-JUN. 1988. Pág. 158-171.

ENTREVISTA A ALVARO SIZA VIEIRA. Realizada por Sara de la Mata y Fernando Porras. ARQ. N.º 271-272. MAR-JUN. 1988. Pág. 172-197.

CENTRO CULTURAL DE LA DEFENSA. MADRID. 1988. (CONCURSO DE IDEAS). ARQ. N.º 275-276. NOV-FEB. 1988-1989. Pág. 20.

SOANE, John

SOANE Y EL SIGNIFICADO DEL COLOR. ARQ. N.º 277. MAR-ABR. 1989. Pág. 86-99. (CRUICKSHANK, Dan).

SOBEJANO, Enrique

ENTREVISTA A FRANCISCO JAVIER SÁENZ DE OIZA. Realizada por Sara de la Mata, Fuensanta Nieto y Enrique Sobejano. ARQ. N.º 264-265. ENE-ABR. 1987. Pág. 134-143.

ENTREVISTA A JAMES STIRLING. Realizada por Fuensanta Nieto y Enrique Sobejano. ARQ. N.º 266. Pág. 108-117.

ENTREVISTA A FRANCISCO DE ASÍS CABRERO. Realizada por Sara de la Mata y Enrique Sobejano. ARQ. N.º 267. JUL-AGO. 1987. Pág. 110-115.

PIERRE CHAREAU, ARCHITECT AND CRAFTS MAN. 1883-1950. DE MARK VELLAY Y KENNETH FRAMPTON. THAMES AND HUDSON. LONDRES. 1985. CRÍTICA. ARQ. N.º 269. NOV-DIC. 1987. Pág. 9.

TEATRO EN EL PARQUE ALMODOVAR. MADRID. 1987. ARQ. N.º 269. NOV-DIC. 1987. Pág. 12. (NIETO, Fuensanta; SOBEJANO, Enrique).

ENTREVISTA A PHILIP JOHNSON. Realizada por Fuensanta Nieto y Enrique Sobejano. ARQ. N.º 269. NOV-DIC. 1987. Pág. 108-115.

MARGENES DE LA ARQUITECTURA. ARQ. N.º 270. ENE-FEB. 1988. Pág. 16-17.

ENTREVISTA A PETER EISENMAN. Realizada por Fuensanta Nieto y Enrique Sobejano.

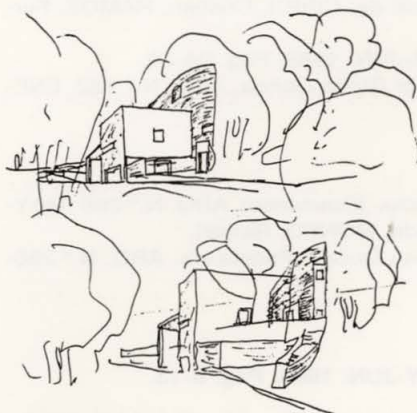

ARQ. N.º 270. ENE-FEB. 1988. Pág. 124.

ENTREVISTA A MARIO BOTTA. Realizada por Sara de la Mata, Fuensanta Nieto y Enrique Sobejano. ARQ. N.º 273. JUL-AGO. 1988. Pág. 102-117.

ENTREVISTA A JUAN NAVARRO BALDEWEG. Realizada por Sara de la Mata, Fuensanta Nieto y Enrique Sobejano. ARQ. N.º 274. SEP-OCT. 1988. Pág. 114-131.

ENTREVISTA A CHARLES GWATHMEY. Realizada por Fuensanta Nieto y Enrique Sobejano. ARQ. N.º 277. MAR-ABR. 1989. Pág. 116-131.

ENTREVISTA A JULIO CANO LASSO. Realizada por Enrique Sobejano y Sara de la Mata. ARQ. N.º 278-279. MAY-AGO. Pág. 188-199.

LA JAULA Y LA CORONA. EL CENTRO ATLÁNTICO DE LAS PALMAS DE SAENZ DE OIZA. ARQ. N.º 280. SEP-OCT. 1989. Pág. 84-85.

PROYECTO DEL PARQUE CUÑA VERDE. LA LATINA. MADRID. 1990. ARQ. N.º 285. JUL-AGO. 1990. Pág. 32-35. (NIETO, Fuensanta; SOBEJANO, Enrique).

SOBRINO DEL Río, María

SEDE DE LA DELEGACIÓN DEL C.O.A.G. EN VIGO. 1989. (CONCURSO DE ANTEPROYECTOS). ARQ. N.º 281. NOV-DIC. 1989. Pág. 20. (CORDEIRO, Jesús; BERAY CRUZ, Eduardo; SOBRINO DEL RIO, María).

SOLAGUREN-BEASCOA, Félix

ARNE JACOBSEN. ED. GUSTAVO GILI. Criticado por Gloria Ochoa. ARQ. N.º 282. NOV-DIC. 1989. Pág. 8.

EL MURO BLANCO. ARQ. N.º 283-284. MAR-JUN. 1990. Pág. 50-59.

SOLA-MORALES, Ignasi de

RECONSTRUCCIÓN DEL PABELLÓN ALEMÁN MIES VAN DER ROHE. BARCELONA. ARQ. N.º 262. JUL-AGO. 1986. Pág. 5-15. (SOLA-MORALES, Ignasi de; CIRICI, Cristian; RAMOS, Fernando).

LA RECHERCHE PATIENTE. ARQ. N.º 271-272. MAR-JUN. 1988. Pág. 24-29.

JUJOL. ED. EDICIONES POLÍGRAFA, S.A. Criticado por Gloria Ochoa. ARQ. N.º 282. ENE-FEB. 1990. Pág. 9.

SOLA-MORALES, Manuel de

ORDENACIÓN DE UNA MANZANA EN DIAGONAL. BARCELONA. (CONCURSO). ARQ. N.º 266. MAY-JUN. 1987. Pág. 43-47. (SOLA-MORALES, Manuel de; MONEO, Rafael).

BERLÍN MAÑANA: IDEAS PARA EL CORAZÓN DE UNA GRAN CIUDAD. PROPUESTA. ARQ. N.º 286-287. SEP-DIC. 1990. Pág. 196.

SOLSONA, Justo

BICOCCA. MILÁN. (CONCURSO). ARQ. N.º 260. MAY-JUN. 1986. Pág. 8-13.

SOMOZA, María Dolores

EXPOSICIÓN CENTRO CULTURAL DE LA DEFENSA. MUSEO DEL EJÉRCITO. MADRID. 1989. (CONCURSO). ARQ. N.º 278-279. MAY-AGO. 1989. Pág. 13. (SOMOZA, María Dolores; BAZTAN, Carlos).

SORIA, Enric

CENTRO CULTURAL DE LA DEFENSA. MADRID. 1988. (CONCURSO DE IDEAS). ARQ. N.º 275-276. NOV-FEB. 1988-1989. Pág. 21. (SORIA, Enric; GARCÉS, Jordi).

SORIA, Pierre

INSTITUTO DEL MUNDO ARABE. PARÍS. 1987. ARQ. N.º 275-276. NOV-FEB. 1988-1989. Pág. 50-65. (NOUVEL, Jean; LEZENES, Gilbert; SORIA, Pierre; ARCHITECTURE STUDIO. ROBAIN, M.; GALNICHE, F.J.; TISNAO, R.; BONNE, J.F.).

SORIANO PELAEZ, Federico

HOTEL JUAN DE LA COSA EN SANTOÑA. CANTABRIA. JUNIO. 1987. (CONCURSO DE IDEAS). ARQ. N.º 268. SEP-OCT. 1987. Pág. 19. (SORIANO PELAEZ, Federico; PORRAS-YSLA, Fernando).

LA ARQUITECTURA CATALANA EN LA MODERNIDAD. DE JOSEP MARÍA ROVIRA I GIMENO. UNIVERSIDAD POLITÉCNICA DE CATALUNYA. EDICIONS. BARCELONA. 1987. CRÍTICA. ARQ. N.º 270. ENE-

FEB. 1988. Pág. 10.

LA FINE DEL CLASSICO. DE PETER EISENMAN. CLUVA EDITRICE. VENEZIA. 1987. CRÍTICA. ARQ. N.º 270. ENE-FEB. 1988. Pág. 8.

VENTURI, RAUCH & SCOTT BROWN. BUILDINGS AND PROJECTS. DE STANISLAUS VON MOOS. ED. RIZZOLI. NEW YORK. 1987. CRÍTICA. ARQ. N.º 271-271. MAR-JUN. 1988. Pág. 8.

LA ARQUITECTURA DE FRANK GEHRY. ED. GUSTAVO GILI. BARCELONA. 1988. CRÍTICA. ARQ. N.º 271-272. MAR-JUN. 1988. Pág. 8.

GIUSEPPE TERRAGNI. OPERA COMPLETA. 1925-1943. DE ADA FRANCESCA MARCIANO. OFFICINA EDIZIONE. MILÁN. 1988. CRÍTICA. ARQ. N.º 271-272. MAR-JUN. 1988. Pág. 9.

VIVIENDAS LA CHIMENEA. USERA. MADRID. (CONCURSO DE LA E.M.V.). MAYO. 1988. ARQ. N.º 271-272. MAR-JUN. 1988. Pág. 19. (SORIANO PELAEZ, Federico; PORRAS-YSLA, Fernando; SANCHEZ LAMPREAVE, Ricardo).

LOS PLANOS DEL LUGAR. ARQ. N.º 271-272. MAR-JUN. 1988. Pág. 52-63.

BOVISA. DE JOHN HEDJUK. HARVARD UNIVERSITY GRADUATE SCHOOL OF DESIGN. RIZZOLI. NEW YORK. 1987. CRÍTICA. ARQ. N.º 273. JUL-AGO. 1988. Pág. 13.

ADICIONES O TRANSFORMACIONES. ARQ. N.º 274. SEP-OCT. 1988. Pág. 90-102.

LA CASA. DE WITOLD RYBCZYNSKI. ED. NEREA. CRÍTICA. ARQ. N.º 280. SEP-OCT. 1989. Pág. 11. (PALACIOS, Dolores; SORIANO, Federico).

BIBLIOTECA DE LA UNIVERSIDAD DE CANTABRIA. SANTANDER. 1989. (CONCURSO). ARQ. N.º 280. SEP-OCT. 1989. Pág. 21. (SORIANO, Federico; PORRAS, Fernando; LACASTA, Aránzazu).

SEIS PROPUESTAS PARA EL PRÓXIMO MILENIO. DE ITALO CALVINO. ED. SIRUELA. MADRID. 1989. COMPOSICIÓN DE LUGAR. DE JUAN DANIEL FULLAONDO. ED. H. BLUME. MADRID. 1990. LOS OBJETOS FRACATALES. DE BENOÎT MANDELROT. ED. TUSQUETS. BARCELONA. 1987. CRÍTICA. ARQ. N.º 282. ENE-FEB. 1990. Pág. 10-11.

SOSTRES, José María

SOBRE JOSÉ MARÍA SOSTRES. CARTA A GUILLERMO SAGRERA. ARQ. N.º 263. NOV-DIC. 1986. Pág. 66-70. (QUETGLAS, José).

SOTA, Alejandro de la

PABELLÓN DE BARCELONA. ARQ. N.º 261. JUL-AGO. 1986. Pág. 4.

GOBIERNO CIVIL DE TARRAGONA. PROYECTO Y CONTRUCCIÓN. 1957-63. RESTAURACIÓN. 1985-86. ARQ. N.º 266. MAY-JUN. 1987. Pág. 89-106. (SOTA, Alejandro de la; LLINAS, Pep).

COMENTARIOS SOBRE CONCURSOS. (PUBLICADO EN LA REVISTA ARQUITECTURA N.º 128. AGOSTO, 1969). ARQ. N.º 266. MAY-JUN. 1987. Pág. 107.

SOBRE LOS CONCURSOS EN GENERAL. ARQ. N.º 262. SEP-OCT. N.º 286. Pág. 4.

ENTREVISTA A ALEJANDRO DE LA SOTA. Realizada por Sara de la Mata y Enrique Sobejano. ARQ. N.º 283-284. MAR-JUN. 1990. Pág. 152.

CARTA DE ALEJANDRO DE LA SOTA. ARQ. N.º 264-265. ENE-ABR. 1987. Pág. 144.

SOTOMAYOR, Federico

SEDE DE LA DELEGACIÓN DEL C.O.A.G. EN VIGO. 1989. (CONCURSO DE ANTEPROYECTOS). ARQ. N.º 281. NOV-DIC. 1989. Pág. 22. (SEGUI, Fco. Javier; BERLANGA, Manuel; ARROYO, Eduardo; SEGUI, Miguel; MEDEM, Alberto; SOTOMAYOR, Federico; CALVO, Juan).

Soto, Alvaro

FORMA Y LUGAR. ARQ. N.º 271-272. MAR-JUN. 1988. Pág. 134-145.

SOUTO MOURA, Eduardo

LA PISCINA DE LEÇA. 25 AÑOS DESPUÉS DE ALVARO SIZA. ARQ. N.º 261. JUL-AGO. 1986. Pág. 16.

ARQUITECTOS DE OPORTO. TAVORA, SIZA, SOUTO MOURA. UNA IDENTIDAD NO LINEAL. ARQ. N.º 261. JUL-AGO. 1986. Pág. 18-21. (WANG, Wilfred).

CASA II NEVOGILLDE. OPORTO. 1984. ARQ. N.º 261. JUL-AGO. 1986. Pág. 73-75.

CASA III NEVOGILLDE. OPORTO. 1986. ARQ. N.º 261. JUL-AGO. 1986. Pág. 76-78.

AMPLIACIÓN DE UNA VIVIENDA. OPORTO. 1986-89. ARQ. N.º 281. NOV-DIC. 1989. Pág. 80-87.

STALDAR, Adriana

TIENDA TERESA RAMALLAL. C/ Almirante, 5. MADRID. 1986. ARQ. N.º 267. JUL-AGO. 1987. Pág. 13. (SUNYER, Tonet; PEÑALBA, Jesús; STALDAR, Adriana).

STAM, Mart

VIVIENDAS EN LA WEISSENHOF SIEDLUNG. STUTTGART. 1927. ARQ. N.º 278-279. MAY-AGO.

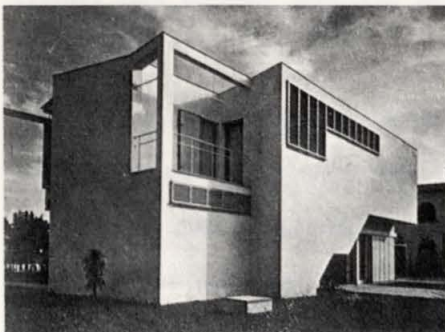
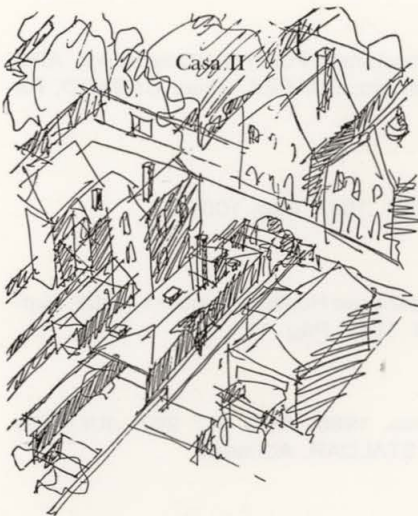

1989. Pág. 66-69.

STEELE, James

HASSAN FATHY. ARCHITECTURAL MONOGRAPHS. ACADEMY EDITIONS. LONDON. 1988. Criticado por Gloria Ochoa. ARQ. N.º 277. MAR-ABR. 1989. Pág. 10.

STERN, Robert A.M.

NORTEAMÉRICA Y LA CASA UNIFAMILIAR. ARQ. N.º 269. NOV-DIC. 1987. Pág. 90-99.
CLASICISMO MODERNO. Ed. NEREA. MADRID. 1989. Criticado por Borja Ramilo. ARQ. N.º 283-284. MAR-JUN. 1990. Pág. 8.

STIRLING, James

TERMINAL DE TRANSPORTES DE PASAJEROS. BILBAO-ABANDO. ARQ. N.º 258. ENE-FEB. 1986. Pág. 36-39. (STIRLING, J.; WILFORD, M.).

STUDIO COPRAT ASSOCIATI

27 VIVIENDAS SOCIALES EN MANTUA. 1980-82. ARQ. N.º 259. MAR-ABR. 1986. Pág. 32.
14 VIVIENDAS SOCIALES GAZOLDO DEGLI IPPOLITI. 1983-85. ARQ. N.º 259. MAR-ABR. 1986. Pág. 33.

SUAREZ, Juan

REMDELACIÓN MÁRGENES RIO GUADALQUIVIR. REMDELACIÓN PUENTES. (CONCURSO). ARQ. N.º 266. MAR-JUN. 1987. Pág. 13. (HERRERO, Antonio; SUAREZ, Juan; CASADO, Rafael).

SUBIRATS, Eduardo

LA RE-DEFINICIÓN DEL ARTE. ARQ. N.º 269. NOV-DIC. 1987. Pág. 100-107.

SUMMERSON, John

THE ARCHITECTURE OF THE EIGHTEENTH CENTURY. THAMES AND HUDSON. LONDRES. 1986. Criticado por Jorge Sáinz. ARQ. N.º 264-265. ENE-ABR. 1987. Pág. 13.

SUNYER, Tonet

TIENDA TERESA RAMALLAL. C/ Almirante, 5. MADRID. 1986. ARQ. N.º 267. JUL-AGO. 1987. Pág. 13. (SUNYER, Tonet; PEÑALBA, Jesús; STALDAR, Adriana).

TAFURI, Manfredo

DAS ROTE WIEN. POLÍTICA Y ARQUITECTURA RESIDENCIAL EN LA VIENA SOCIALISTA. ARQ. N.º 278-279. MAY-AGO. 1989. Pág. 16-41.

TALAMONA, Marida

CASA MALAPARTE. Ed. CLUP. MILÁN. 1990. Criticado por Antonello Monaco. ARQ. N.º 286-287. SEP-DIC. 1990. Pág. 6-7.

TAUT, Bruno

CATHEDRAL DE METZ A LOUER. ARQ. N.º 275-276. NOV-FEB. 1988-89. Pág. 110-117. (LAHUERTA, Juan José).

TAVORA, Fernando

ARQUITECTOS DE OPORTO: TAVORA, SIZA, SOUTO MOURA. UNA IDENTIDAD LINEAL. ARQ. N.º 261. JUL-AGO. 1986. Pág. 18-21. (WANG, Wilfred).

CONVERSACIONES EN OPORTO. ARQ. N.º 261. JUL-AGO. 1986. Pág. 22-28. (FRECHILLA, Javier).

PARQUE MUNICIPAL DE CONCEIÇÃO Y PABELLÓN DE TENIS. MATOSINHOS. ARQ. N.º 261. JUL-AGO. 1986. Pág. 29-33.

CASA DE VACACIONES OFIR. 1957. ARQ. N.º 261. JUL-AGO. 1986. Pág. 34-35.

TRANSFORMACIÓN DEL ANTIGUO CONVENTO DE SANTA MARINHA DA COSTA. PARADOR DE GUIMARES. 1976-1985. ARQ. N.º 261. JUL-AGO. 1986. Pág. 36-40.

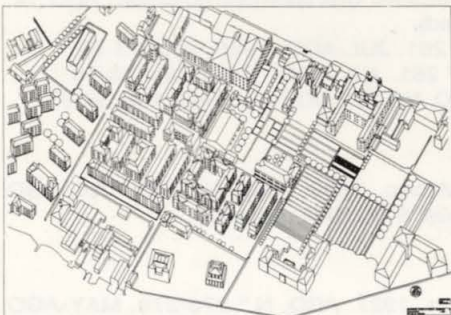

LOUIS SULLIVAN

HIS LIFE & WORK



ROBERT TWOMBLY



TECTON

EDIFICIO HIGHPOINT ONE. PLUMSTEAD. LONDRES. 1932-34. ARQ. N.º 282. ENE-FEB. 1990. Pág. 82-85. (LUBETKIN, B.; TECTON).

EDIFICIO HIGHPOINT TWO. NORTH HILL. HIGHGATE. LONDRES. 1936-38. ARQ. N.º 282. ENE-FEB. 1990. Pág. 86-87. (LUBETKIN, B.; TECTON).

GORILLA HOUSE. ZOO DE REGENT'S PARK. LONDRES. 1931-33. ARQ. N.º 282. ENE-FEB. 1990. Pág. 88-89. (LUBETKIN, B.; TECTON).

PISCINA PARA PINGÜINOS. ZOO DE REGENT'S PARK. LONDRES. 1934. ARQ. N.º 282. ENE-FEB. 1990. (LUBETKIN, B.; TECTON).

ELEPHANT HOUSE. ZOO DE WHIPSNAD. 1934-35. ARQ. N.º 282. ENE-FEB. 1990. Pág. 94-97.

DUDLEY ZOO. CASTILLO MEDIEVAL DE DUDLEY. DUDLEY WOCESTERSHIRE. 1936-37. ARQ. N.º 282. ENE-FEB. 1990. Pág. 98-103. (LUBETKIN, B.; TECTON).

TEGETHOFF, Wolf

MIES VAN DER ROHE. THE VILLAS AND COUNTRY HOUSES. MOMA/MIT. PRESS. NUEVA YORK/CAMBRIDGE, MASS. 1985. Criticado por Jorge Sáinz. ARQ. N.º 269. NOV-DIC. 1987. Pág. 8.

TERRAGNI, Giuseppe

LA DISOLUCIÓN DEL CONTORNO: DE LE CORBUSIER Y TERRAGNI A MICHAEL GRAVES. ARQ. N.º 264-265. ENE-ABR. 1987. Pág. 114-123. (CORTES, Juan Antonio).

GIUSEPPE TERRAGNI. OPERA COMPLETA. 1925-1943. ED. OFFICINA EDIZIONE. MILÁN. 1988. Criticado por Federico Soriano. ARQ. N.º 271-272. MAR-JUN. 1988. Pág. 9. (MARCIANO, Ada Francesca).

ESCUELA INFANTIL ANTONIO SANT'ELIA. COMO. ITALIA. 1936-37. ARQ. N.º 273. JUL-AGO. 1988. Pág. 32-47.

TILLA, Federico

PREMIOS ORTEGA FERNÁNDEZ GONZÁLEZ ALLOZA. ED. CIRCUS. C.O.A. CANTABRIA. CRÍTICA. ARQ. N.º 281. NOV-DIC. 1989. Pág. 9.

TISNAO, R.

INSTITUTO DEL MUNDO ARABE. PARÍS. 1987. ARQ. N.º 275-276. NOV-FEB. 1988-1989. (NOUVEL, Jean; ARQUITECTOS ASOCIADOS: LEZENES, Gilbert; SORIA, Pierre; ARCHITECTURE STUDIO: ROBAIN, M.; GALNICHE, J.F.; TISNAO, R.; BONNE, J.F.).

TWOMBLY, Robert

LOUIS SULLIVAN HIS LIFE AND WORK. ED. THE UNIVERSITY OF CHICAGO PRESS. Criticado por Jorge Sáinz. ARQ. N.º 268. SEP-OCT. 1987. Pág. 10.

TORRE, Eduardo de la

COLEGIO PÚBLICO. LOS NAVALMORALES. TOLEDO. 1984-85. ARQ. N.º 269. NOV-DIC. 1987. Pág. 15. (TORRE, Eduardo de la; MENDARO, Ignacio).

TORRES, Sara

AMPLIACIÓN DEL PALACIO MUNICIPAL DE ALICANTE. 1988. (CONCURSO). ARQ. N.º 273. JUL-AGO. 1988. Pág. 11. (MOURE, Gonzalo; SALVA, Juan Carlos; PASCUAL, Myriam; TORRES, Sara).

CENTRO ADMINISTRATIVO DEL PATRONATO. PARQUE DE DOÑANA. HUELVA. 1988. ARQ. N.º 281. NOV-DIC. 1989. Pág. 88-97. (MOURE, Gonzalo; PASCUAL, Myriam; SALVA, J. Carlos; TORRES, Sara).

TORRES NADAL, José María

TRES VIVIENDAS UNIFAMILIARES ENTRE LIMONERAS. MURCIA. ARQ. N.º 263. NOV-DIC. 1986. Pág. 52-56.

OBRA RECIENTE DE JOSÉ MARÍA TORRES NADAL. ARQ. N.º 263. NOV-DIC. 1986. Pág. 51.

PROYECTO DE 64 VIVIENDAS. CIEZA. MURCIA. ARQ. N.º 263. NOV-DIC. 1986. Pág. 57-60.

DOS AULAS DE PREESCOLAR. CIEZA. MURCIA. 1983-84. ARQ. N.º 263. NOV-DIC. 1986. Pág. 61-65.

64 VIVIENDAS SOCIALES. CIEZA. MURCIA. 1989. ARQ. N.º 278-279. MAY-AGO. 1989. Pág.

120-127.

TORRES DE TORRE, Ana María

PLAZA PICASSO. ARQ. N.º 285. JUL-AGO. 1990. Pág. 40-51. (TORRES, Ana María; FULLAONDO, Juan Daniel; GAZAPO DE AGUILERA, Darío; MUÑOZ, María Teresa).

TORRELO, Rafael

ESTACIÓN DE AUTOBUSES EN MÉNDEZ ALVARO. MADRID. (CONCURSO). ARQ. N.º 262. SEP-OCT. 1986. Pág. 23-25.

TORRES TUR, Elías

VIVIENDA UNIFAMILIAR PARA LA FAMILIA ESTEVEZ. VALLDOREIX. BARCELONA. 1983-84. ARQ. N.º 262. SEP-OCT. 1986. Pág. 42-44. (TORRES TUR, Elías; MARTINEZ LAPEÑA, J.A.).

FERRETERÍA TORRES GUASCH. IBIZA. 1985. ARQ. N.º 262. SEP-OCT. 1986. Pág. 48-51. (TORRES TUR, Elías; MARTINEZ LAPEÑA, J.A.).

CASA BOENDERS. IBIZA. 1979-83. ARQ. N.º 262. SEP-OCT. 1986. Pág. 52-56. (TORRES TUR, Elías; MARTINEZ LAPEÑA, J.A.).

JARDINES VILLA CECILIA. SARRIA. BARCELONA. 1982-84. ARQ. N.º 262. SEP-OCT. 1986. Pág. 57-61. (TORRES TUR, Elías; MARTINEZ LAPEÑA, J.A.).

CENTRO DE ASISTENCIA PRIMARIA DE GANDESA. TARRAGONA. 1982-86. ARQ. N.º 262. SEP-OCT. 1986. Pág. 62-65. (TORRES TUR, Elías; MARTINEZ LAPEÑA, J.A.; USANDIZAGA, Miguel).

RED ELÉCTRICA ESPAÑOLA. LA MORALEJA. MADRID. 1985-86. ARQ. N.º 269. NOV-DIC. 1987. Pág. 13. (TORRES TUR, Elías; MARTINEZ LAPEÑA, J.A.).

CASA EN IBIZA. 1985-87. ARQ. N.º 269. NOV-DIC. 1987. Pág. 44-59. (TORRES TUR, Elías; MARTINEZ LAPEÑA, J.A.).

PALACIO DE CONGRESOS Y EXPOSICIONES DE CÁDIZ. 1988. (CONCURSO RESTRINGIDO). ARQ. N.º 274. SEP-OCT. 1988. Pág. 14. (TORRES TUR, Elías; MARTINEZ LAPEÑA, J.A.; USANDIZAGA, Miguel).

PALACIO DE CONGRESOS. BARCELONA. 1989. (CONCURSO RESTRINGIDO). ARQ. N.º 277. MAR-ABR. 1989. Pág. 12-13. (TORRES TUR, Elías; MARTINEZ LAPEÑA, J.A.).

EDIFICIO BARCELONA ACTIVA. BARCELONA. 1987-88. ARQ. N.º 277. MAR-ABR. 1989. Pág. 32-41. (TORRES TUR, Elías; MARTINEZ LAPEÑA, J.A.).

TOSCANA, Antonio

NUOVA SEDE COLEGIAL DEL C.O.A. DE CATALUÑA EN LÉRIDA. FEBRERO. 1990. ARQ. N.º 283-284. MAR-JUN. 1990. Pág. 19. (PRESMANES, Serafín; BONCOMPTE, Isabel; DIEZ, Rafael; MONTOYA, Enric; TOSCANO, Antonio; VAZQUEZ, Fidel).

TRABADO GUIJARRO, Venancio

MUSEO DEL ESPACIO. MADRID. DICIEMBRE. 1989. (CONCURSO DE ANTEPROYECTOS). ARQ. N.º 282. ENE-FEB. 1990. Pág. 14. (RODRIGUEZ ENCHE, Julián; PADRO CUESTA, Javier; TRABADO GUIJARRO, Venancio).

TRATCHEMBERG, Marvin

ARCHITECTURE FROM PREHISTORY TO POST-MODERNIS / THE WESTERN TRADITION. Criticado por Jorge Sáinz. ARQ. N.º 267. JUL-AGO. 1987. Pág. 11. (TRATCHEMBERG, Marvin; HYMAN, Isabelle).

Tschumi, Bernard

LOCURA Y COMBINATORIA. (PARQUE DE LA VILLETE. PARÍS). ARQ. N.º 270. ENE-FEB. 1988. Pág. 24.

BERLÍN MAÑANA: IDEAS PARA EL CORAZÓN DE UNA GRAN CIUDAD. PROPUESTA. ARQ. N.º 286-287. SEP-DIC. 1990. Pág. 197.

TUÑÓN, Emilio

REHABILITACIÓN DEL TEATRO DE ROJAS. TOLEDO. ARQ. N.º 274. SEP-OCT. 1988. Pág. 66-67. (TUÑÓN, Emilio; IGLESIAS, Pedro; RODRIGUEZ-NORIEGA, José Luis).

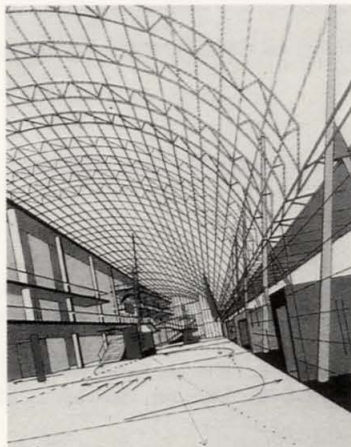

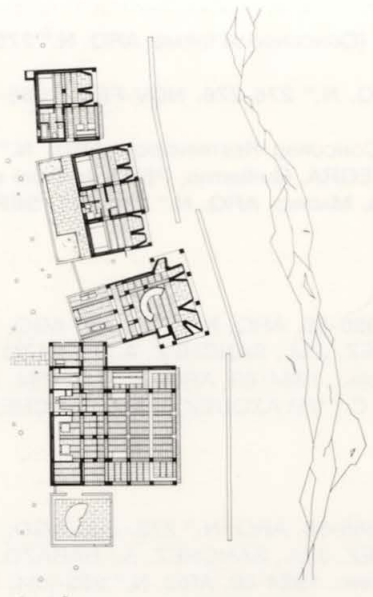

UNGERS, Oswald Mathias

- BICOCCA. MILÁN. (CONCURSO). ARQ. N.º 260. MAY-JUN. 1986. Pág. 8-13.
 ZONA INDUSTRIAL DE HOHENACKER. PFORZHEIM. R.F.A. MARZO. 1990. (CONCURSO DE IDEAS). ARQ. N.º 285. JUL-AGO. 1990. Pág. 13.
 BERLÍN MAÑANA: IDEAS PARA EL CORAZÓN DE UNA GRAN CIUDAD. PROPUESTA. ARQ. N.º 286-287. SEP-DIC. 1990. Pág. 179.

UNGERS, Simon

- FRENTE MARÍTIMO DE NUEVA YORK. EXCAVATION. UNTITLED. JEWISH MEMORIAL. (CONCURSO). ARQ. N.º 285. JUL-AGO. 1990. Pág. 135.

USANDIZAGA, Miguel

- CENTRO DE ASISTENCIA PRIMARIA DE GANDESA. TARRAGONA. 1982-86. ARQ. N.º 262. SEP-OCT. 1986. Pág. 62-65. (TORRES TUR, Elías; MARTINEZ LAPEÑA, J.A.; USANDIZAGA, Miguel).
 PALACIO DE CONGRESOS Y EXPOSICIONES DE CÁDIZ. 1988. (CONCURSO RESTRINGIDO). ARQ. N.º 274. SEP-OCT. 1988. Pág. 14. (TORRES TUR, Elías; MARTINEZ LAPEÑA, J.A.; USANDIZAGA, Miguel).

UTZON, Jørn

- LA CORONA Y LA CIUDAD: BREVES NOTAS SOBRE JØRN UTZON. ARQ. N.º 267. JUL-AGO. 1987. Pág. 16-26. (FRAMPTON, Kenneth).
 EN TORNO A LA CASA DE JØRN UTZON EN MALLORCA. ARQ. N.º 267. JUL-AGO. 1987. Pág. 17. (PEREZ PITA, Estanislao).
 CASA EN PORTO PETRO. MALLORCA. 1971-72. ARQ. N.º 269. JUL-AGO. 1987. Pág. 28-43.

VAILLO I DANIEL, Antonio

- AMPLIACIÓN DEL CONGRESO DE LOS DIPUTADOS. MADRID. (CONCURSO). ARQ. N.º 266. MAY-JUN. 1987. Pág. 41. (CAPILLA FRIAS, Conrado; VAILLO I DANIEL, Antonio; VALLEJO LOBETE, José V.).

VALDES, Alfonso

- REFORMA DE LOCAL PARA OFICINA. MADRID. 1989. ARQ. N.º 283-284. MAR-JUN. 1990. Pág. 12.
 JACOBSEN 4-ESPAÑA 4. ARQ. N.º 283-284. MAR-JUN. 1990. Pág. 140.

VALLE, Gino

- BICOCCA. MILÁN. (CONCURSO). ARQ. N.º 260. MAY-JUN. 1986. Pág. 8-13.

VALLEJO LOBETE, José V.

- AMPLIACIÓN DEL CONGRESO DE LOS DIPUTADOS. MADRID. (CONCURSO). ARQ. N.º 266. MAY-JUN. 1987. Pág. 41. (CAPILLA FRIAS, Conrado; VAILLO I DANIEL, Antonio; VALLEJO LOBETE, José V.).

VALLS, Ramón

- CEMENTERIO DE CERVERA DE BUITRAGO. MADRID. 1984-86. ARQ. N.º 270. ENE-FEB. 1988. Pág. 15.

VAQUERO, José Angel

- JARDÍN DEL ESPINO MEMBRILLA. 1984-86. ARQ. N.º 270. ENE-FEB. 1988. Pág. 12. (VAQUERO, José Angel; AREAN, Antonio).
 EDIFICIO DE VIVIENDAS EN LA PLAZA DE LA OPERA. MADRID. 1988. (CONCURSO DE IDEAS). ARQ. N.º 274. SEP-OCT. 1988. Pág. 18. (VAQUERO, José Angel; AREAN, Antonio; CASARIEGO, Juan).

VÁZQUEZ ALARCÓN, Fidel

- BIBLIOTECA DE LA UNIVERSIDAD DE CANTABRIA. SANTANDER. 1989. (CONCURSO). ARQ. N.º 280. SEP-OCT. Pág. 22. (PRESMANES, J. Antonio; PRESMANES, Serafín; VAZQUEZ ALARCON, Fidel; MONTOYA, Enric; PAMIES, Montserrat; PALLARES, Rosa).

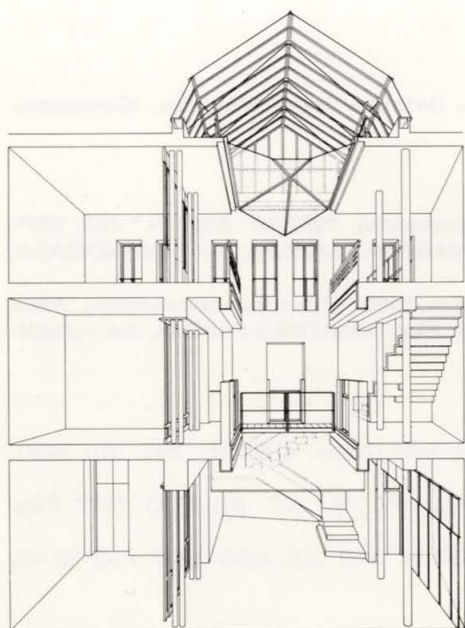

NUEVA SEDE COLEGIAL DEL C.O.A. DE CATALUÑA EN LÉRIDA. ARQ. N.º 283-284. MAR-JUN. 1990. Pág. 19. (PRESMANES, Serafin; BONCOMPTE, Isabel; DIEZ, Rafael; MONTOYA, Enric; TOSCANO, Enric; TOSCANO, Antonio; VAZQUEZ, Fidel).

VÁZQUEZ CONSUEGRA, Guillermo

CENTRO CULTURAL DE LA DEFENSA. MADRID. 1988. (CONCURSO DE IDEAS). ARQ. N.º 275-276. NOV-FEB. 1988-1989. Pág. 23.

INSTITUTO DE ARQUITECTURA. SEVILLA. 1988. ARQ. N.º 275-276. NOV-FEB. 1988-1989. Pág. 100-109.

PALACIO DE CONGRESOS. BARCELONA. 1989. (CONCURSO RESTRINGIDO). ARQ. N.º 277. MAR-ABR. 1989. Pág. 14-15. (VAZQUEZ CONSUEGRA, Guillermo; PEÑA, Ignacio de la).

EDIFICIO DE VIVIENDAS SOCIALES. C/ Sierra Elvira. MADRID. ARQ. N.º 286-287. SEP-DIC. 1990. Pág. 102-111.

VEGA, Fernando

EDIFICIO DE VIVIENDAS EN MORATALAZ. MADRID. 1986-88. ARQ. N.º 273. JUL-AGO. 1988. Pág. 19. (VEGA, F.; ALDEANUEVA, C.; VELAZQUEZ, J.M.; SANCHEZ, A.; RABAZO, J.).

EDIFICIO DE VIVIENDAS V.P.O. EN MORATALAZ. MADRID. 1984-89. ARQ. N.º 283-284. MAR-JUN. 1990. Pág. 13. (VEGA, F.; ALDEANUEVA, C.; VELAZQUEZ, J.M.; SANCHEZ, A.; RABAZO, J.).

VELÁZQUEZ, Juan Miguel

EDIFICIO DE VIVIENDAS EN MORATALAZ. MADRID. 1986-88. ARQ. N.º 273. JUL-AGO. 1988. Pág. 19. (VEGA, F.; ALDEANUEVA, C.; VELAZQUEZ, J.M.; SANCHEZ, A.; RABAZO, J.).

EDIFICIO DE VIVIENDAS V.P.O. EN MORATALAZ. MADRID. 1984-89. ARQ. N.º 283-284. MAR-JUN. 1990. Pág. 13. (VEGA, F.; ALDEANUEVA, C.; VELAZQUEZ, J.M.; SANCHEZ, A.; RABAZO, J.).

VELEZ CATRAIN, Antonio

PROYECTO DE 20 VIVIENDAS Y LOCALES COMERCIALES EN LA C/ CALATRAVA, 40-42. (SAN FCO. EL GRANDE). MADRID. ARQ. N.º 260. MAY-JUN. 1986. Pág. 48-49. (VELEZ, Antonio; ARITIO, Alvaro).

REHABILITACIÓN PARA LA SEDE DEL IMADE. C/ Miguel Angel. MADRID. 1986. ARQ. N.º 267. JUL-AGO. 1987. Pág. 12. (VELEZ, Antonio; COUTO, Francisco).

53 VIVIENDAS. C/ Numancia. MADRID. 1989. ARQ. N.º 278-279. MAY-AGO. 1989. Pág. 104-111. (ABAD, Manuel; FRANCO, Julián; OLIVARES, Francisco; PALAO, J. Manuel; VELEZ, Antonio).

TRADICIÓN Y CONSECUENCIAS DE LA ARQUITECTURA EN LA VIVIENDA COLECTIVA. ARQ. N.º 278-279. MAY-AGO. 1989. Pág. 154-165.

LA VOLUNTARIO ÓRBITA DE UN TRABAJO ARQUITECTÓNICO. ARQ. N.º 286-287. SEP-DIC. 1990. Pág. 132-137.

VELLAY, Marc

PIERRE CHAREAU ARCHITECT AND CRAFTSMAN. 1883-1950. Criticado por Enrique Sobejano. ARQ. N.º 269. NOV-DIC. 1987. Pág. 9. (FRAMPTON, Kenneth; VELLAY, Marc).

VELLES MONTOYA, Javier

ORDENACIÓN DEL PARQUE FERIAL Y PALACIO DE CONGRESOS. JEREZ. CÁDIZ. (CONCURSO). ARQ. N.º 260. MAY-JUN. 1986. Pág. 14-17.

REMODELACIÓN GLORIETA DE SAN ANTONIO DE LA FLORIDA. MADRID. 1985-87. ARQ. N.º 268. SEP-OCT. 1987. Pág. 14. (VELLES, Javier; CASARIEGO, María; MORENO, J.; POSADA, J.).

PROYECTO DE REMODELACIÓN DE LA GLORIETA DE SAN ANTONIO DE LA FLORIDA. PARQUE LINEAL DEL MANZANARES. MADRID. ARQ. N.º 258. ENE-FEB. 1986. Pág. 20-22.

VENEZIA, Francesco

NÁPOLES: PROGRAMA EXTRAORDINARIO DE EDIFICACIÓN RESIDENCIAL. LA PLAZA DE S. PIETRO A PATIERMO. ARQ. N.º 278-279. MAY-AGO. 1989. Pág. 170-171.

ENTREVISTA A FRANCESCO VENEZIA. Realizada por Sara de la Mata. ARQ. N.º 281. NOV-DIC. 1989. Pág. 128-143.

VENTURA, Pedro

REMEDIACIÓN MARGENES RÍO GUADALQUIVIR. SEVILLA. (CONCURSO). ARQ. N.º 266. MAY-JUN. 1987. Pág. 12. (PEÑA, Pedro; VENTURA, Pedro).

VENTURI, Robert

AMPLIACIÓN DE LA NATIONAL GALLERIE. LONDRES. ARQ. N.º 271-272. MAR-JUN. 1988. Pág. 150-157. (VENTURI, Robert; RAUCH, John; SCOTT-BROWN, Denise).

BERLÍN MAÑANA: IDEAS PARA EL CORAZÓN DE UNA GRAN CIUDAD. PROPUESTA. ARQ. N.º 286-287. SEP-DIC. 1990. Pág. 195.

VIAPLANA, Albert

ORDENACIÓN DEL PARQUE FERIAL Y PALACIO DE CONGRESOS. JEREZ. (CONCURSO). ARQ. N.º 260. MAY-JUN. 1986. Pág. 14-17. (PIÑÓN, Heliodoro; VIAPLANA, Albert).

AMPLIACIÓN DEL AYUNTAMIENTO DE MURCIA EN LA PLAZA DE LA CATEDRAL. (CONCURSO). ARQ. N.º 260. MAY-JUN. 1986. Pág. 21. (PIÑÓN, Heliodoro; VIAPLANA, Albert).

VICENS, Alejandro

JUZGADO DE LEBRIJA. SEVILLA. 1984-86. ARQ. N.º 264-265. ENE-ABR. 1987. Pág. 8. (BAU Arquitectos: MADRIDEJOS, Soledad; SANCHO, Juan Carlos; VICENS, Alejandro).

VICENS HUALDE, Ignacio

CASA EN TALAVERA DE LA REINA. 1986-88. ARQ. N.º 269. NOV-DIC. 1987. Pág. 60-69.

RESIDENCIA DE ANCIANOS. MADRID. 1989-90. ARQ. N.º 281. NOV-DIC. 1989. Pág. 72-79. (MADRIDEJOS, Soledad; SANCHO, J. Carlos; VICENS, Ignacio).

VIDLER, Anthony

LEDOUX. FERNANDO HAZAN. PARÍS. 1987. Criticado por Jorge Sáinz. ARQ. N.º 267. JUL-AGO. 1987. Pág. 10.

DESPUÉS EL FIN DE LA LINEA. ARQ. N.º 270. ENE-FEB. 1988. Pág. 82.

VIGATO, Jean Claude

LIVIO VACCHINI. Ed. GUSTAVO GILI. Criticado por Jorge Sáinz. ARQ. N.º 268. SEP-OCT. 1987. (NORBERG-SCHULZ, C.; VIGATO, J.C.).

VILLAMOR, José Ignacio

EDIFICIO POLITÉCNICO PARA LA UNIVERSIDAD DE CANTABRIA. 1988. (CONCURSO). ARQ. N.º 273. JUL-AGO. 1988. Pág. 10. (VILLAMOR, José Ignacio; NAVARRO, Antonio; GOMEZ SANCHEZ, Ramón).

VILLANUEVA, Alfredo

EDIFICIO DE VIVIENDAS EN ENTREVÍAS. MADRID. 1987. ARQ. N.º 273. JUL-AGO. 1988. Pág. 19. (VILLANUEVA, A.; DELGADO, G.; GONZALEZ CARCELES, J.; PRATS, F.).

116 VIVIENDAS EN PALOMERAS SUR. MADRID. 1987-89. ARQ. N.º 278-279. MAY-AGO. 1989. Pág. 15. (VILLANUEVA, A.; MUELAS, Mario; RODRIGUEZ HORCHE, A.; SARDINA, Serafín; PRATS, Fernando).

VILLACORTA, José Luis

BIBLIOTECA DE LA UNIVERSIDAD DE CANTABRIA. SANTANDER. 1989. (CONCURSO). ARQ. N.º 280. SEP-OCT. 1989. Pág. 20. (GALLEGO, Gabriel; SALVADOR, Juan Antonio; SANZ BLANCO, Juan; VILLACORTA, J. Luis).

VITALE, Daniele

EL TIEMPO Y LAS OBRAS. ARQUITECTURAS MILANESAS. ARQ. N.º 259. MAR-ABR. 1986. Pág. 6-9.

ENTREVISTA A IGNACIO GARDELLA. ARQ. N.º 259. MAR-ABR. 1986. Pág. 10-19.

VON MOOS, Stanislaus

ROBERT VENTURI. AMPLIACIÓN DE LA NATIONAL GALLERIE. LONDRES. ARQ. N.º 271-272. MAR-JUN. 1988. Pág. 150-151.

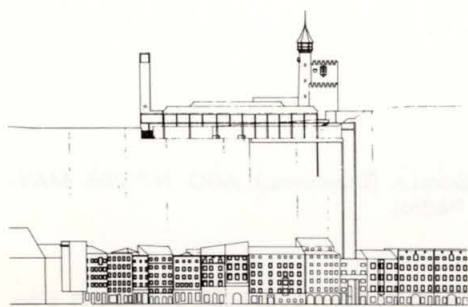

WAGNER, Otto

DIE NUSSDORFER WEHR UND BRÜCKE. EL PUNTE COMO ESPACIO PÚBLICO. ARQ. N.º 285. JUL-AGO. 1990. Pág. 112-117.

WAKTIN, David

A HISTORY OF WESTERN ARCHITECTURE. BARRIE AND JENKINS. LONDRES. 1986. Criticado por Jorge Sáinz. ARQ. N.º 266. MAY-JUN. 1987. Pág. 10.

WALKER, Derek

ORDENACIÓN DE UNA MANZANA EN LA DIAGONAL. BARCELONA. (CONCURSO). ARQ. N.º 266. MAY-JUN. 1987. Pág. 54-55.

WALKER, Peter

MARINA LINEAR PARK. ARQ. N.º 285. JUL-AGO. 1990. Pág. 136. (SCHWARTZ, Martha; WALKER, Peter).

TANNER FOUNTAIN. ARQ. N.º 285. JUL-AGO. 1990. Pág. 137. (SCHWARTZ, Martha; WALKER, Peter).

WANG, Wilfred

ARQUITECTOS DE OPORTO: TAVORA, SIZA, SOUTO MOURA. UNA IDENTIDAD NO LINEAL. ARQ. N.º 261. JUL-AGO. 1986. Pág. 18-21.

WETTSTEIN, Susanne

ORDENACIÓN DE UNA MANZANA EN LA DIAGONAL. BARCELONA. (CONCURSO). ARQ. N.º 266. MAY-JUN. 1987. Pág. 52-53. (WETTSTEIN, Susanne; CARLO, Giancarlo di).

WHEELER, K.V.

MICHAEL GRAVES. OBRAS Y PROYECTOS. 1966-1985. ED. GUSTAVO GILI. BARCELONA. 1987. Criticado por Jorge Sáinz. ARQ. N.º 266. MAY-JUN. 1987. Pág. 10. (WHEELER, K.V.; ARNELL, P.; BICKFORD, T.).

WILFORD, Michael

TERMINAL DE TRANSPORTES DE PASAJEROS. BILBAO. ABANDO. ARQ. N.º 268. ENE-FEB. 1986. Pág. 36-39. (STIRLING, J.; WILFORD, Michael).

WIT, Wind de

LOUIS SULLIVAN. THE FUNCTION OF ORNAMENT. CHICAGO. HISTORICAL SOCIETY. THE SAINT LOUIS ART MUSEUM. W.W. NORTON & COMPANY, NUEVA YORK. LONDRES. 1986. Criticado por Jorge Sáinz. ARQ. N.º 267. JUL-AGO. 1987. Pág. 10.

WOLFGANG, Frankl

MEMORIA Y LUGAR. UNA REFLEXIÓN SOBRE LA ACTUACIÓN DE MARIO RIDOLFI Y WOLFGANG FRANKL EN TORNO AL PALACIO ESPADA DE TERNI. ARQ. N.º 271-272. MAR-JUN. 1988. Pág. 124-133. (FEDUCHI CANOSA, Pedro).

WRIGHT, Frank Lloyd

LA CASA SOBRE LA NATURALEZA. LA VILLA MALAPARTE Y LA KAUFMANN HOUSE. ARQ. N.º 269. NOV-DIC. 1987. Pág. 20-31. (MUÑOZ, María Teresa).

FALLINGWATER. A FRANK LLOYD WRIGHT COUNTRY HOUSE. ED. THE ARCHITECTURAL PRESS. ARQ. N.º 274. SEP-OCT. 1988. Pág. 8-9. (KAUFMAN, E.; GIROUARD, M.; HEINZ, T.A.; LITTLE, C.).

YAÑEZ, Guillermo

ARQUITECTURA SOLAR. ED. M.O.P.U. Criticado por Borja Ramilo. ARQ. N.º 280. SEP-OCT. 1989. Pág. 9.

VIVIENDAS UNIFAMILIARES EN MONTALBO. CUENCA. 1986-89. ARQ. N.º 283-284. MAR-JUN. 1990. Pág. 13.

VIVIENDAS UNIFAMILIARES EN MÓSTOLES. MADRID. 1988-89. ARQ. N.º 283-284. MAR-JUN. 1990. Pág. 13.

ZAGARIA, Danielle

NÁPOLES: PROGRAMA EXTRAORDINARIO DE EDIFICACIÓN RESIDENCIAL. SECTOR MIANO. ARQ. N.º 278-279. MAY-AGO. 1989. Pág. 180-183. (CAPOBIANCO, M.; ZAGARIA, D.).

ZANUSO, Marco

NUEVO COMPLEJO TEATRAL EN MILÁN. 1980-1985. ARQ. N.º 259. MAR-ABR. 1986. Pág. 55-61. (ZANUSO, M.; CRESCINI, P.).

ZAUGG, Rémy

BERLÍN MAÑANA: IDEAS PARA EL CORAZÓN DE UNA GRAN CIUDAD. PROPUESTA. ARQ. N.º 286-287. SEP-DIC. 1990. Pág. 189. (HERZOG, Jacques; MEURON, Pierre de; ZAUGG, Rémy).

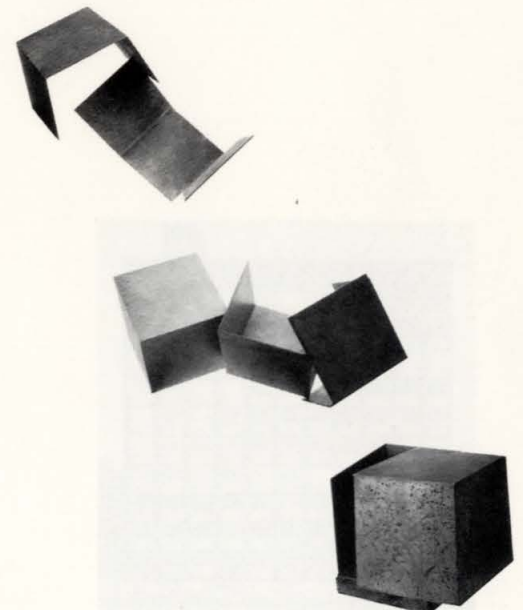

EDIFICIOS POLITICOS Y ADMINISTRATIVOS

AMPLIACIÓN DEL AYUNTAMIENTO DE MURCIA. EN LA PLAZA DE LA CATEDRAL. (CONCURSO). ARQ. N.º 260. MAY-JUN. 1986. Pág. 18-21. (HERRERO, Pedro; JOVER FONTANALS, Cristina; NOGUEROL DEL RIO, Alberto; PIÑÓN, Helio; VIAPLANA, Albert).

AMPLIACIÓN DEL CONGRESO DE LOS DIPUTADOS. (CONCURSO). (Introducción). ARQ. N.º 266. MAY-JUN. 1987. Pág. 29-30. (BAYON, Mariano).

AMPLIACIÓN DEL CONGRESO DE LOS DIPUTADOS. MADRID. (CONCURSO). ARQ. N.º 266. Pág. 29-41. (RUBERT DE VENTOS, María; PARCERISA I BUNDO, Josep; CLOS I COSTA, Oriol; APARICIO GUIADO, Jesús M.ª / ARANA, José Luis; AROCA, María / CASADO CONDE, José M.ª / COULLAT-VALERA, Federico / CRUZ PLAZA, Angel; GARCIA VAQUERO, Alvaro / RODRIGUEZ FRADE, Juan P. / IÑIGUEZ DE ONZOÑO, José Luis; PARDO CALVO, Fernando / MILLAN LOPEZ, Juan / PEREZ DE VEGA, Luis; ARIAS ROIG, Juan; POCH MORA, Oriol / VAILLO I DANIEL, Antonio; CAPILLA FRIAS, Conrado; VALLEJO LOBETE, Jose V.).

AMPLIACIÓN DEL PALACIO MUNICIPAL DE ALICANTE. JUNIO. 1988. (CONCURSO). ARQ. N.º 273. JUL-AGO. 1988. Pág. 11. (MOURE, Gonzalo; PASCUAL, Myriam; SALVA, Juan Carlos; TORRES, Sara).

ASAMBLEA REGIONAL DE CANTABRIA. SANTANDER. 1983-87. ARQ. N.º 280. SEP-OCT. 1989. Pág. 102-107. (LOPEZ-RIOBOO, Juan; SANZ, Juan Manuel).

AYUNTAMIENTO DE VALDELAGUNA. MADRID. 1986. ARQ. N.º 268. SEP-OCT. 1987. Pág. 15. (LOPEZ COTELO, Víctor; PUENTE, Carlos).

AYUNTAMIENTO Y PLAZA EN VALDELAGUNA. MADRID. 1984-86. ARQ. N.º 258. ENE-FEB. 1986. Pág. 84-87. (LOPEZ COTELO, Víctor; PUENTE, Carlos).

CENTRO ADMINISTRATIVO DEL PATRONATO. Parque de Doñana. HUELVA. 1988. ARQ. N.º 281. NOV-DIC. 1989. Pág. 88-97. (PASCUAL, Myriam; SALVA, Juan Carlos; TORRES, Sara; MOURE, Gonzalo).

CENTRO ADMINISTRATIVO Y SEDE DEL PATRONATO EN EL PARQUE NACIONAL DE DOÑANA. JUNIO. 1987. (CONCURSO). ARQ. N.º 268. SEP-OCT. 1987. Pág. 18. (MOURE LORENZO, Gonzalo; SALVA PRIETO, Juan Carlos; PASCUAL LUJAN, Myriam).

EDIFICIO ADMINISTRATIVO EN LA CASA DE CAMPO. MADRID. 1987. ARQ. N.º 268. SEP-OCT. 1987. Pág. 13. (RODRIGUEZ DE PARTEARROYO, Francisco).

EDIFICIO DE LA DIRECCIÓN GENERAL DEL ESTADO. OFICINA DE INFORMACIÓN AL PÚBLICO. Paseo de la Castellana. MADRID. 1983-1984. ARQ. N.º 264-265. 1987. Pág. 9. (HERNANDEZ DIAZ, Manuel).

EDIFICIO DE OFICINAS EN LA C/ JOAQUÍN COSTA. MADRID. 1986-88. ARQ. N.º 270. ENE-FEB. 1988. Pág. 13. (ORTIZ, Iñigo; ORTIZ, Fernando).

EDIFICIO DE OFICINAS EN SEVILLA. 1982-87. ARQ. N.º 271-272. MAR-JUN. 1988. Pág. 30-51. (MONEO, Rafael).

EDIFICIO DE OFICINAS EN TRES CANTOS. MADRID. 1986-87. ARQ. N.º 273. JUL-AGO. 1988. Pág. 16. (ANDRADA PFEIFFER, Ramón; ANDRADA G. PARRADO, Ramón).

EDIFICIO DE OFICINAS. Pso. DE RECOLETOS, 8. MADRID. ARQ. N.º 262. SEP-OCT. 1986. Pág. 10-15. (ANDRADA PFEIFFER, Ramón; ANDRADA G. PARRADO, Ramón).

EDIFICIO EDITORIAL SIGLO XXI. MADRID. 1974. ARQ. N.º 267. JUL-AGO. 198. Pág. 14. (BAYON, Mariano; MARTIN, José Luis).

EDIFICIO PARA LA CONFEDERACIÓN HIDROGRÁFICA DEL DUERO. MONFORTE DE LEMOS. 1984-86. ARQ. N.º 270. ENE-FEB. 1988. Pág. 13. (APARICIO, José María).



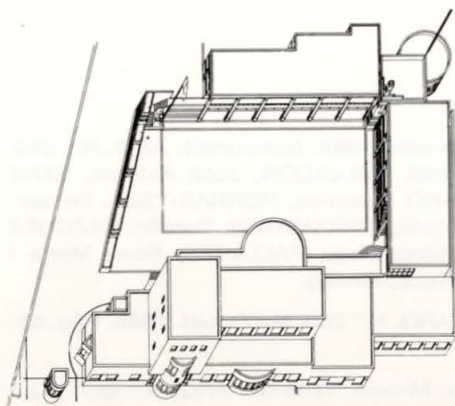

EDIFICIO PARA LA OPTICA ESSILOR. C/ Manuel Tovar. MADRID. 1984-85. ARQ. N.º 264-265. ENE-ABR. 1987. Pág. 8. (LOPEZ-RIOBOO, Juan; SANZ, José Manuel).

EDIFICIO SEDE DE CONSEJERÍAS. SANTANDER. MAYO. 1988. (CONCURSO DE IDEAS). ARQ. N.º 273. JUL-AGO. 1988. Pág. 9. (ALONSO, Román; GALLEGO, Pedro Luis; DIEZ DE LIAÑO, Enrique; FERNANDEZ RUBALCABA, José Manuel).

EN TORNO AL CONCURSO DEL GOBIERNO CIVIL DE TARRAGONA. Lema: Ana. ARQ. N.º 266. MAY-JUN. 1987. Pág. 84-87. (MATA, Sara de la).

FUNDACIÓN SANTILLANA. C/ Méndez Núñez, 17. MADRID. 1985-86. ARQ. N.º 264-265. ENE-ABR. 1987. Pág. 7. (BERNAR, Manuel; SAINZ DE VICUÑA, Ignacio; ALLENDE, Gabriel).

GOBIERNO CIVIL DE TARRAGONA. PROYECTO Y CONSTRUCCIÓN. 1957-63. RESTAURACIÓN. 1985-86. ARQ. N.º 266. MAY-JUN. 1987. Pág. 89-106. (SOTA, Alejandro de la; LLINAS, Pep).

INSTITUTO DE ARQUITECTURA. SEVILLA. 1988. ARQ. N.º 275-276. NOV-FEB. 1988-1989. Pág. 100-109. (VAZQUEZ CONSUEGRA, Guillermo).

JUZGADOS. LEBRIJA. SEVILLA. 1984-86. ARQ. N.º 264-265. ENE-ABR. 1987. Pág. 8. (BAU, Arqtos; MADRIDEJOS, Soledad; SANCHO, Juan Carlos; VICENS, Alejandro).

NUEVA SEDE COLEGIAL DEL C.O.A. DE CATALUÑA EN LERIDA. FEBRERO. 1990. (CONCURSO DE IDEAS). ARQ. N.º 283-284. MAR-JUN. 1990. Pág. 16-19. (BURGOS, Francisco; PEREDA, Luis de / BOSCH, Manuel; DOMINGUEZ, Fernando; NOGUES, Montserrat; SANCHEZ-FORTUN, Antonio / ESTEVEZ, Alberto T. / PRESMANES, Serafín; BONCOMPTE, Isabel; DIEZ, Rafael; MONTOYA, Enric; TOSCANO, Antonio; VAZQUEZ, Fidel).

REFORMA DEL ANTIGUO EDIFICIO DEL BANCO DE ESPAÑA EN OVIEDO PARA LA PRESIDENCIA DEL GOBIERNO DEL PRINCIPADO DE ASTURIAS. ARQ. N.º 260. MAY-JUN. 1986. Pág. 70-71. (NANCLARES, Fernando; RUIZ, Nieves).

REHABILITACIÓN DEL HOSPITAL DE JORNALEROS. C/ Maudes, 17. MADRID. 1984-87. ARQ. N.º 264-265. ENE-ABR. 1987. Pág. 6. (MOSTAZA, Carmina; PEREA, Andrés).

REHABILITACIÓN PARA LA SEDE DEL IMADE. C/ Miguel Angel. MADRID. 1986. ARQ. N.º 267. JUL-AGO. 1987. Pág. 12. (VELEZ, Antonio; COUTO, Francisco). (Ver Fe de Erratas, N.º 268. Pág. 7).

REHABILITACIÓN SEDE GIL Y CARVAJAL. C/ Mejía Lequerica, 8. MADRID. 1985-86. ARQ. N.º 267. JUL-AGO. 1987. Pág. 12. (ALLENDE, Gabriel; RUIZ BARBARIN, Antonio).

SEDE DE LA SUBDELEGACIÓN DEL C.O.A.G. EN VIGO. 1989. (CONCURSO DE ANTEPROYECTOS). ARQ. N.º 281. NOV-DIC. 1989. Pág. 18-23. (COLOMES, Enrique; COLOMES, Martín; CORDEIRO, Jesús; BERA Y CRUZ, Eduardo; SOBRINO DEL RIO, María / NOGUEROL, Alberto / SEGUI DE LA RIVA, Fco. Javier; BERLANGA VALERA, Manuel; ARROYO, Eduardo; SEGUI, Miguel; MEDEM, Alberto; SOTOMAYOR, Federico; CALVO, Juan / RODRIGUEZ-LOSADA, Jacobo; PITA, Carlos A.).

SEDE DEL C.O.A.D.E. BADAJOZ. 1981-86. ARQ. N.º 264-265. ENE-ABR. 1987. Pág. 7. (ABALOS, Iñaki; ARAUJO, Ramón).

SEDE SOCIAL DE ENRESA. MADRID. 1987-89. ARQ. N.º 282. ENE-FEB. 1990. Pág. 104-113. (JUNQUERA, Jerónimo; PEREZ PITA, Estanislao).

SUCURSAL BANCARIA EN GETAFE. MADRID. 1989. ARQ. N.º 278-279. MAY-AGO. 1989. Pág. 15. (BAQUERA, José Luis; GONZALEZ DE CASTEJON, Enrique).

SUCURSAL BANCARIA. POZUELO DE ALARCÓN. MADRID. 1988. ARQ. N.º 283-284. MAR-JUN. 1990. Pág. 15. (COLOMES, Enrique).

EDIFICIOS CULTURALES Y CIENTIFICOS

ALMUDÍN DE XATIVA. MUSEO MUNICIPAL. RESTAURACIÓN Y ACONDICIONAMIENTO. VALENCIA. 1983-85. ARQ. N.º 263. NOV-DIC. 1986. Pág. 19-22. (GRASSI, Giorgio; PORTACELI, Manuel).

BIBLIOTECA Y DEPARTAMENTO. UNIVERSIDAD POLITÉCNICA. BARCELONA. 1989-90. ARQ. N.º 282. ENE-FEB. 1990. Pág. 122-129. (LLINAS CARMONA, José).

BIBLIOTECA PÚBLICA DE ARAGÓN. ZARAGOZA. 1985-89. ARQ. N.º 280. SEP-OCT. 1989. Pág.



68-83. (LOPEZ COTELO, Víctor; PUENTE, Carlos).

BIBLIOTECA DE LA UNIVERSIDAD DE CANTABRIA. SANTANDER. 1989. (CONCURSO). ARQ. N.º 280. SEP-OCT. 1989. Pág. 20-23. (GALLEGOS, Gabriel; SALVADOR, José Antonio; SANZ BLANCO, Juan; VILLACORTA, José Luis / SORIANO, Federico; PORRAS-YSLA, Fernando; LACASTA, Aránzazu / PRESMANES, José Antonio; PRESMANES, Serafín; VAZQUEZ ALARCON, Fidel; MONTOYA, Enric; PAMIES, Montserrat; PALLARES, Rosa María / ARRIOLA MADORELL, Andreu; ARRIOLA MADORELL, Xavier).

CASA DE CULTURA. PASAJES. (GUIPÚZCOA). 1983-84. ARQ. N.º 260. MAY-JUN. 1986. Pág. 68-69. (GARAY, Miguel).

CASA DE LA CULTURA. Avda. Ciudad de Barcelona. MADRID. 1985-87. ARQ. N.º 267. JUL-AGO. 1987. Pág. 13. (ESTIRADO, Ana María; MAGDALENA, Fernando).

CASA DE LA CULTURA EN TRES CANTOS. (CONCURSO RESTRINGIDO). MADRID. 1990. ARQ. N.º 286-287. SEP-DIC. 1990. Pág. 12-13. (FERRAN, Carlos; ROMANY, José Luis; NAVAZO, Fernando; PONS SOROLLA, Santiago; HERRERO, Luis; FERRAN ARANAZ, Carlos).

CENTRO ATLÁNTICO DE ARTE MODERNO. LAS PALMAS. 1989. ARQ. N.º 280. SEP-OCT. 1989. PÁG. 86-95. (SAENZ DE OIZA, Fco. JAVIER).

CENTRO CÍVICO Y SOCIAL. Pza. Corona Boreal. Aravaca. MADRID. 1986-87. ARQ. N.º 267. JUL-AGO. 1987. (CALZADA, Guillermo de la; ANDREO, Enrique; FERNANDEZ-RAÑADA, Rafael).

CENTRO CÍVICO DE LA TERCERA EDAD. MADRID. 1985-86. ARQ. N.º 269. NOV-DIC. 1987. PÁG. 13. (BONET, PEP).

CENTRO CÍVICO EL TORITO. Moratalaz. MADRID. 1987-88. ARQ. N.º 275-276. NOV-FEB. 1988-89. Pág. 14. (GONZALEZ BENITO, José María).

CENTRO CÍVICO EN LA VAGUADA. MADRID. 1980-87. ARQ. N.º 268. SEP-OCT. 1987. Pág. 14. (PARCERISA, Jorge; SAN JOSE, Javier).

CENTRO CULTURAL. C/ Bohemios. MADRID. 1984. ARQ. N.º 273. JUL-AGO. 1988. Pág. 17. (FERNANDEZ RAÑADA, Rafael).

CENTRO CULTURAL DE LA DEFENSA. MADRID. 1988. (CONCURSO DE IDEAS). ARQ. N.º 275-276. NOV-FEB. 1988-1989. Pág. 16-23. (CLOTET, Lluís; PARICIO, Ignacio / NAVARRO BALDEWEG, Juan / SAENZ DE OIZA, Fco. Javier / SIZA VIEIRA, Alvaro / GARCES, Jordi; SORIA, Enric / FEDUCHI BENLLIURE, Javier; FEDUCHI CANOSA, Pedro / VAZQUEZ CONSUEGRA, Guillermo).

CENTRO CULTURAL Y MUSEO HIDRAÚLICO EN LOS MOLINOS DEL SEGURA. MURCIA. 1983-88. ARQ. N.º 271-272. MAR-JUN. 1988. Pág. 104-123. (NAVARRO BALDEWEG, Juan).

CENTRO INTEGRADO EN VICÁLVARO. MADRID. 1987. ARQ. N.º 273. JUL-AGO. 1988. Pág. 16. (MATA, Sara de la; ARMADA, Luis).

CENTRO DE SERVICIOS SOCIALES. PUERTA DE TOLEDO. MADRID. 1986-88. ARQ. N.º 271-272. MAR-JUN. 1988. Pág. 86-103. (NAVARRO BALDEWEG, Juan).

COMPLEJO CULTURAL EN MARBELLA. MÁLAGA. 1989. (CONCURSO DE IDEAS). ARQ. N.º 282. ENE-FEB. 1990. Pág. 16-17. (PEREZ MORA, Angel F.).

INSTITUTO DE ARQUITECTURA. SEVILLA. 1988. ARQ. N.º 275-276. NOV-FEB. 1988-1989. Pág. 100-109. (VAZQUEZ CONSUEGRA, Guillermo).

LA PUERTA DE TOLEDO. CENTRO DE SERVICIOS SOCIALES Y GUARDERIA. CENTRO DE DIA. CENTRO DE SERVICIOS SOCIALES. BIBLIOTECA. MADRID. JUNIO. 1986. ARQ. N.º 260. MAY-JUN. 1986. Pág. 24-40. (NAVARRO BALDEWEG, Juan).

MUSEION. BIBLIOTECAS, MUSEOS Y ACADEMIAS. Los Espacios para la Cultura, las Artes y las Ciencias. ARQ. N.º 280. SEP-OCT. 1989. Pág. 24-37. (MONTANER, Josep María).

MUSEO DE LA TÉCNICA DE EUSKADI. BARACALDO. 1990. (CONCURSO DE IDEAS). ARQ. N.º 286-287. SEP-DIC. 1990. Pág. 14-15. (MATOS, Beatriz; MARTINEZ CASTILLO, Alberto).

MUSEO DE SAN ISIDRO. MADRID. 1989. (CONCURSO DE ARQUITECTURA). ARQ. N.º 280. SEP-OCT. 1989. Pág. 12-13. (QUINTAS RIPOLL, Valentín; MOLEON GAVILANES, Pedro; CANO LASO, Julio).

MUSEO DEL ESPACIO EN MADRID. (CONCURSO DE ANTEPROYECTOS). DICIEMBRE. 1989. ARQ. N.º

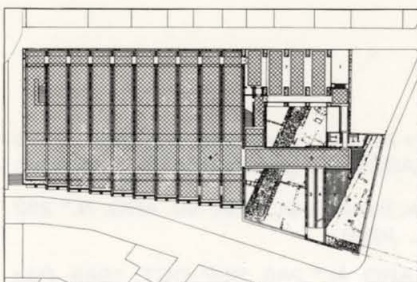

282. ENE-FEB. 1990. Pág. 12-15. (FERNANDEZ IGLESIAS, Manuel J.; SANCHEZ DE LA BLANCA, Adolfo / RODRIGUEZ HENCHE, Julián; TRABADO GUIJARRO, Venancio; PARRRO CUESTA, Javier / CARNICERO DE LA FUENTE, Luis P.).

PABELLÓN DE BARCELONA. ARQ. N.º 261. JUL-AGO. 1986. Pág. 4. (SOTA, Alejandro de la).

PABELLÓN DE ESPAÑA EN LA EXPOSICIÓN UNIVERSAL. SEVILLA. 1992. (CONCURSO RESTRINGIDO DE IDEAS). ARQ. N.º 283-284. MAR-JUN. 1990. Pág. 20-23. (CANO LASSO, Julio, CANO PINTOS, Diego; CANO PINTOS, Alfonso; ISASI ZARAGOZA, Ignacio; GONZALEZ LAGUILLO, Vicente; CANO PINTOS, Lucía / CRUZ, Antonio; ORTIZ, Antonio / IÑIGUEZ DE ONZOÑO, José Luis; PARDO, Fernando).

PROYECTO DE BIBLIOTECA PÚBLICA DE ESTADO EN ZARAGOZA. 1984. ARQ. N.º 258. ENE-FEB. 1986. Pág. 79-83. (LOPEZ COTELO, Víctor; PUENTE, Carlos).

RECONSTRUCCIÓN DEL PABELLÓN ALEMÁN DE BARCELONA. ARQ. N.º 261. JUL-AGO. 1986. Pág. 5-15. (SOLA-MORALES, Ignasi de; CIRICI, Cristian; RAMOS, Fernando).

RECONVERSIÓN DEL DEPÓSITO ELEVADO DEL CANAL DE ISABEL II: C/ Santa Engracia, 125. MADRID. ARQ. N.º 267. JUL-AGO. 1987. Pág. 13. (ALAU, Javier; LOPERA, Antonio).

REFORMA Y AMPLIACIÓN DE LA FUNDACIÓN LÁZARO GALDIANO. MADRID. ARQ. N.º 262. SEP-OCT. 1986. Pág. 66-71. (CHUECA GOITIA, Fernando).

REHABILITACIÓN PARA BIBLIOTECA. C/ Azcona. MADRID. 1986. ARQ. N.º 267. JUL-AGO. 1987. Pág. 13. (JUNQUERA, Jerónimo; PEREZ PITA, Estanislao).



EQUIPAMIENTOS COMERCIALES

CENTRO DE DISEÑO. ALGETE. MADRID. 1988. ARQ. N.º 275-276. NOV-FEB. 1988-89. Pág. 76-87. (BAYON, Mariano).

VIVIENDAS Y CENTRO COMERCIAL EN LAS ROZAS. MADRID. 1985-88. ARQ. N.º 275-276. NOV-FEB. 1988-1989. Pág. 13. (CAPOTE, Juan Pedro; DIEZ, Eloy).

EDIFICIOS RELIGIOSOS

CEMENTERIO CERVERA DE BUITRAGO. MADRID. 1984-86. ARQ. N.º 270. ENE-FEB. 1988. Pág. 15. (VALLS, Ramón).

CENTRO PARROQUIAL EN TRES CANTOS. MADRID. 1990. ARQ. N.º 286-287. SEP-DIC. 1990. Pág. 138-149. (PEREA, Andrés; PALAO, José Manuel; FRANCO, Ricardo).

RECONSTRUCCIÓN DE LA IGLESIA DE SANTA CRUZ. MEDINA DE RIOSECO. VALLADOLID. 1987. ARQ. N.º 273. JUL-AGO. 1988. Pág. 60-73. (LINAZAROSO, José Ignacio).

REHABILITACIÓN DEL CONVENTO DE SAN FRANCISCO. BAEZA. JAÉN. 1985-88. ARQ. N.º 280. SEP-OCT. 1989. Pág. 96-101. (ARAUJO, Sebastián; NADAL, Jaime).

RESTAURACIÓN DE LA IGLESIA DEL CASTILLEJO DE ROBLEDO. SORIA. 1986. ARQ. N.º 267. JUL-AGO. 1987. Pág. 14. (CLEMENTE, Carlos; MARTIN, Francisco M.^a; CASES, Guillermo).

RESTAURACIÓN Y REUTILIZACIÓN DEL TEMPLO DE SAN MARCOS. TOLEDO. (CONCURSOS DE IDEAS). ARQ. N.º 262. SEP-OCT. 1986. Pág. 20-22. (MENDARO, Ignacio).

EQUIPAMIENTOS CIVILES ESPECIALES

CANTÓN DE LIMPIEZAS. Pso. de la Habana. MADRID. 1986-87. ARQ. N.º 267. JUL-AGO. 1987. Pág. 15.

PARQUE DE BOMBEROS EN TRES CANTOS. MADRID. 1986-87. ARQ. N.º 267. JUL-AGO. 1987. Pág. 92-101. (IÑIGUEZ DE ONZOÑO, José Luis; PARDO, Fernando).

PARQUE DE BOMBEROS Y ESCUELA DE LA VILLA OLÍMPICA. BARCELONA. 1989. (CONCURSO). ARQ. N.º 277. MAR-ABR. 1989. Pág. 16-17. (CONDE, Yago).

ENSEÑANZA

BIBLIOTECA Y DEPARTAMENTO. UNIVERSIDAD POLITÉCNICA. BARCELONA. 1989-90. ARQ. ENE-FEB. 1990. Pág. 122-129. (LLINAS CARMONA, José).

BIBLIOTECA DE LA UNIVERSIDAD DE CANTABRIA. SANTANDER. 1989. (CONCURSO). ARQ. N.º 280. SEP-OCT. 1989. Pág. 20-23. (GALLEGOS, Gabriel; SALVADOR, José Antonio; SANZ BLANCO, Juan; VILLACORTA, José Luis / SORIANO, Federico; PORRAS-YSLA, Fernando; LACASTA, Aránzazu / PRESMANES, José Antonio; PRESMANES, Serafín; VAZQUEZ ALARCON, Fidel; MONTOYA, Enric; PAMIES, Montserrat; PALLARES, Rosa María / ARRIOLA MARORELL, Andreu; ARRIOLA MADORELL, Xavier).

CAMPUS DE CIENCIAS JURÍDICAS-SOCIALES Y EMPRESARIALES. Universidad de Salamanca. NOVIEMBRE. 1989. (CONCURSO DE ANTEPROYECTOS). ARQ. N.º 282. ENE-FEB. 1990. Pág. 18-19. (GARCIA GIL, Luis; GARRIDO, Félix; GOITIA, Aitor; GOMEZ-CARDOSO, Ricardo; GOROSTIDI, Javier; HERNANDEZ GONZER, Federico).

CENTRO DE B.U.P. DE 16 UNIDADES. MÉRIDA. BADAJOZ. 1982. ARQ. N.º 275-276. NOV-FEB. 1988-1989. Pág. 12. (RODRIGUEZ DE PARTEARROYO, Francisco).

COLEGIO PÚBLICO. LOS NAVALMORALES. TOLEDO. 1984-85. ARQ. N.º 269. NOV-DIC. 1987. Pág. 15. (TORRE, Eduardo de la; MENDARO, Ignacio).

COLEGIO PÚBLICO BARTOLOMÉ COSSIO. C/ Rafael Finat, 75. MADRID. 1984-86. ARQ. N.º 264-265. ENE-ABR. 1987. Pág. 6. (PINA, Rafael; PATON, Vicente; PEREZ TIRADO, Andrés; ARTIGAS, Lola).

CONSERVATORIO SUPERIOR DE MÚSICA. ALMERÍA. (CONCURSO). N.º 262. SEP-OCT. 1986. Pág. 16-19. (RUIZ LARREA, César).

CONSERVATORIO SUPERIOR DE MÚSICA. ALMERÍA. 1985-86. ARQ. N.º 269. NOV-DIC. 1987. Pág. 12. (RUIZ LARREA, César).

DOS AULAS DE PREESCOLAR. CIEZA. MURCIA. 1983-84. ARQ. N.º 263. NOV-DIC. 1986. Pág. 61-65. (TORRES NADAL, José María).

DOS AULAS TALLER E INVERNADERO. LEGANÉS. MADRID. 1985-86. ARQ. N.º 270. ENE-FEB. 1988. Pág. 14. (MARTIN DE ARGILA, José María).

EDIFICIO POLITÉCNICO DE LA UNIVERSIDAD DE CANTABRIA. SANTANDER. (CONCURSO). ARQ. N.º 273. JUL-AGO. 1988. Pág. 10. (GOMEZ SANCHEZ, Ramón; NAVARRO, Antonio; VILLAMOR, José Ignacio).

FACULTAD DE FARMACIA DE LA UNIVERSIDAD DE ALCALÁ DE HENARES. 1982-85. ARQ. N.º 258. ENE-FEB. 1986. Pág. 68-78. (LOPEZ COTELO, Víctor; PUENTE, Carlos).

INSTITUTO DE BACHILLER DE TETUÁN. MADRID. 1987-88. ARQ. N.º 275-276. NOV-FEB. 1988-89. Pág. 13. (ARTIGAS, Lola; PINA, Rafael; PATON, Vicente; BRIÑAS, Manuel).

REHABILITACIÓN RESIDENCIA DE ESTUDIANTES. MADRID. 1986. ARQ. N.º 268. SEP-OCT. 1987. Pág. 13. (JUNQUERA, Jerónimo; PEREZ PITA, Estanislao).

ESPECTACULOS, DIVERSIONES Y REUNION

CENTRO DE CONGRESOS DE LA CASA COLÓN. HUELVA. OCTUBRE. 1987. (CONCURSO DE IDEAS). ARQ. N.º 269. NOV-DIC. 1987. Pág. 17. (MANRIQUE, Iñigo; ARQUES, Francisco).

CENTRO KURSAAL. SAN SEBASTIÁN. (CONCURSO RESTRINGIDO). ARQ. N.º 283-284. MAR-JUN. 1990. Pág. 25-49. (BOTTA, Mario; FOSTER, Norman; ISOZAKI, Arata; MONEO, Rafael; NAVARRO BALDEWEG, Juan; PEÑA GANCHEGUI, Luis; CORRALES, José A.; CORRALES, Mateo).

CRÓNICA DESDE EL KURSAAL. SAN SEBASTIÁN. ABRIL. 1990. (CONCURSO RESTRINGIDO). ARQ. N.º 283-284. MAR-JUN. 1990. Pág. 24-46. (ALONSO DEL VAL, Miguel Angel).

EDIFICIO DE CONGRESOS Y EXPOSICIONES DE CÁDIZ. 1988. (CONCURSO RESTRINGIDO). ARQ. N.º 274. SEP-OCT. 1988. Pág. 12-14. (NAVARRO BALDEWEG, Juan / CRUZ, Antonio; ORTIZ, Antonio / MARTINEZ LAPEÑA, J.A.; TORRES, Elías; USANDIZAGA, Miguel / SEGUI PE-

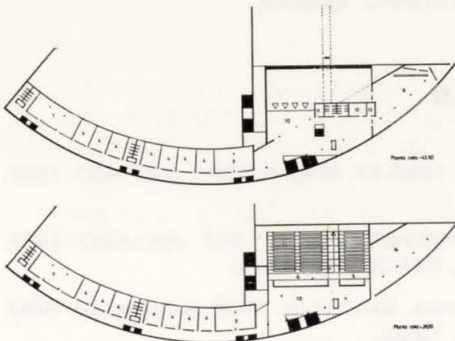

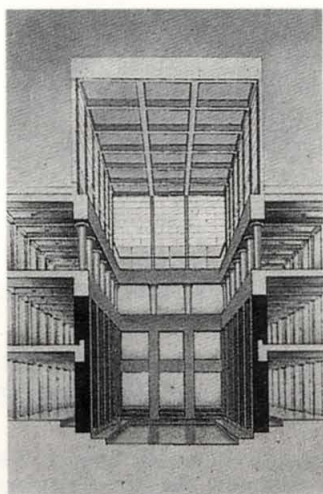

REZ, José; ENGEL, Ramón / GONZALEZ CORDON, Antonio; POZO SORO, Félix).

NUEVO PALACIO DE CONGRESOS. BARCELONA. 1989. (CONCURSO RESTRINGIDO). ARQ. N.º 277. MAR-ABR. 1989. Pág. 12-15. (MARTINEZ LAPEÑA, J.A.; TORRES, Elías / VAZQUEZ CONSUEGRA, Guillermo / PEÑA, Ignacio de la).

ORDENACIÓN DEL PARQUE DE LA FERIA Y PALACIO DE CONGRESOS. JEREZ. (CONCURSO). ARQ. N.º 260. MAY-JUN. 1986. Pág. 14-17. (LINAZAROSO, José Ignacio / BARRIONUEVO, Antonio / CRUZ, Antonio; ORTIZ, Antonio / PIÑÓN, Helio; VIAPLANA, Albert / PEÑA MUÑOZ, Ignacio de la / VELLES, Javier).

PALACIO DE CONGRESOS. SANTIAGO DE COMPOSTELA. 1986-89. ARQ. N.º 281. NOV-DIC. 1989. Pág. 58-71. (CANO LASSO, Julio; CANO PINTOS, Diego).

REHABILITACIÓN DEL TEATRO DE LA ZARZUELA. MADRID. 1983-87. ARQ. N.º 269. NOV-DIC. 1987. Pág. 13. (DELGADO, Felipe).

REHABILITACIÓN TEATRO DE ROJAS. TOLEDO. ARQ. N.º 274. SEP-OCT. 1988. Pág. 66-77. (IGLESIAS, Pedro; RODRIGUEZ-NORIEGA, José Luis; TUÑÓN, Emilio).

TEATRO DE OPERA DE LA EXPOSICIÓN UNIVERSAL. SEVILLA. DICIEMBRE. 1987. (CONCURSO DE IDEAS). ARQ. N.º 269. NOV-DIC. 1987. Pág. 18. (POBLACION KNAPPE, Eleuterio).

TEATRO EN EL PARQUE ALMODOVAR. MADRID. 1987. ARQ. N.º 269. NOV-DIC. 1987. Pág. 12. (NIETO, Fuensanta; SOBEJANO, Enrique).

TEATRO ROMANO DE SAGUNTO. VALENCIA. ARQ. N.º 263. NOV-DIC. 1986. Pág. 27-33. (GRASSI, Giorgio; PORTACELI, Manuel).

DEPORTES Y COMPETICIONES

AMPLIACIÓN INSTALACIONES DEPORTIVAS ANDRÉS TORREJÓN. MÓSTOLES. 1987. ARQ. N.º 268. SEP-OCT. 1987. Pág. 13. (REVUELTA, Carlo; ALBERT, Juan Carlos).

CENTRO DE ALTO RENDIMIENTO DEPORTIVO EN SIERRA NEVADA. GRANADA. 1990. (CONCURSO RESTRINGIDO). ARQ. N.º 281. NOV-DIC. 1989. Pág. 12-17. (JUNQUERA, Jerónimo; PEREZ PITA, Estanislao / IÑIGUEZ DE ONZOÑO, José Luis; PARDO CALVO, Fernando / CORRALES, José Antonio; CORRALES, Mateo).

PISCINA CUBIERTA. POLIDEPORTIVO. C/ Monforte de Lemos. MADRID. 1984-86. ARQ. N.º 264-265. 1987. Pág. 9. (HERRERO, Pedro).

POLIDEPORTIVO MUNICIPAL. C/ Bravo Murillo, 346. MADRID. 1985-87. ARQ. N.º 267. JUL-AGO. 1987. Pág. 14. (BONET, Pep).

REMEDIACIÓN MÁRGENES RÍO GUADALQUIVIR. REMEDIACIÓN ESTADIO. SEVILLA. (CONCURSO). ARQ. N.º 266. MAY-JUN. 1987. Pág. 12. (HARO, Enrique; PEÑA, Jorge).

TRIBUNA DE SAN MAMÉS. BILBAO. ARQ. N.º 258. ENE-FEB. 1986. Pág. 7-15. (DOMINGUEZ SALAZAR, José A.; MAGDALENA, Ricardo; MIGUEL, Carlos de).

HOSTELERIA Y TURISMO

CENTRO DE VISITANTES DEL PARQUE NACIONAL EN LA ISLA DE LA PALMA. DICIEMBRE. 1987. (CONCURSO DE IDEAS). ARQ. N.º 269. NOV-DIC. 1987. Pág. 19. (FERNANDEZ IGLESIAS, Manuel; RECUENCO PEREZ, Lucas; RUBIO IZQUIERDO, Pilar; SANCHEZ DE LA BLANCA, Adolfo).

HOTEL JUAN DE LA COSA EN SANTOÑA. CANTABRIA. JUNIO. 1987. (CONCURSO DE IDEAS). ARQ. N.º 268. SEP-OCT. 1987. Pág. 19. (SORIANO PEREZ, Federico; PORRAS-YSLA, Fernando de).

RESTAURANTE Y BAR EN EL POLIDEPORTIVO A. TORREJÓN. MÓSTOLES. 1988-87. ARQ. N.º 270. ENE-FEB. 1988. Pág. 14. (REVUELTA, Carlos; CORDOBA, Alberto).



SANIDAD Y ASISTENCIA SOCIAL

CENTRO CÍVICO Y DE LA TERCERA EDAD. MADRID. 1985-86. ARQ. N.º 269. NOV-DIC. 1987. Pág. 13. (BONET, Pep).

CENTRO DE ASISTENCIA PRIMARIA DE GANDESA. TARRAGONA. 1982-86. ARQ. N.º 262. SEP-OCT. 1986. Pág. 62-65. (TORRES TUR, Elías, MARTÍNEZ LAPEÑA, José Antonio; USANDIZAGA, Miguel).

CENTRO DE LA TERCERA EDAD Y CENTRO DE DÍA. San Francisco el Grande. MADRID. 1985-86. ARQ. N.º 269. NOV-DIC. 1987. Pág. 14. (FEDUCHI CANOSA, Pedro; FEDUCHI BENLLIURE, Javier).

CENTRO DE SALUD. VALLADOLID. 1986-1987. ARQ. N.º 268. SEP-OCT. 1987. Pág. 15. (CA-SARES, Alfonso; ABURTO, R.).

CENTRO DE SALUD EN LA BAÑEZA. LEÓN. 1983-87. ARQ. N.º 268. SEP-OCT. 1987. Pág. 12. (MERINO, Francisco; PEÑALBA, Jesús).

CENTRO DE SALUD. La Cabrera. MADRID. 1987-90. ARQ. N.º 286-287. SEP-DIC. 1990. Pág. 18-19. (FRANCO, Julián; PALAO, José Manuel).

CENTRO DE SERVICIOS SOCIALES. PUERTA DE TOLEDO. MADRID. 1986-88. ARQ. N.º 271-272. MAR-JUN. 1988. Pág. 88-103. (NAVARRO BALDEWEG, Juan).

LA PUERTA DE TOLEDO. CENTRO DE SERVICIOS SOCIALES Y GUARDERIA. CENTRO DE DÍA. CENTRO DE SERVICIOS SOCIALES. BIBLIOTECA. MADRID. JUNIO. 1986. ARQ. N.º 260. MAY-JUN. 1986. Pág. 24-40. (NAVARRO BALDEWEG, Juan).

RESIDENCIA DE ANCIANOS. MADRID. 1989. ARQ. N.º 281. NOV-DIC. 1989. Pág. 72-79. (MADRIDEJOS, Soledad; SANCHO, Juan Carlos; VICENS, Ignacio).

VIVIENDAS ASISTIDAS Y CENTRO DE DÍA PARA LA TERCERA EDAD. San Francisco el Grande. MADRID. 1985. (Proyecto). ARQ. N.º 260. MAY-JUN. 1986. (FEDUCHI CANOSA, Pedro; FEDUCHI BENLLIURE, Javier).

VIVIENDAS ASISTIDAS Y CENTRO DE DÍA PARA LA TERCERA EDAD. San Francisco el Grande. MADRID. 1985-87. ARQ. N.º 271-272. MAR-JUN. 1988. Pág. 74-81. (FEDUCHI CANOSA, Pedro; FEDUCHI BENLLIURE, Javier).

EDIFICACION RESIDENCIAL COLECTIVA

110 VIVIENDAS EN ERMITAGAÑA. PAMPLONA. 1986-89. ARQ. N.º 278-279. MAR-AGO. 1989. Pág. 13. (ALONSO DEL VAL, Miguel Angel; GARAIKOETXEA, Miguel Angel; HERNANDEZ MINGUILLON, Rufino).

116 VIVIENDAS EN PALOMERAS SUR. MADRID. 1987-89. ARQ. N.º 278-279. MAY-AGO. 1989. Pág. 15. (VILLANUEVA, Alfredo; MUELAS, Mario; RODRIGUEZ HORCHE, A.; SARDINA, Serafín; PRATS, Fernando).

120 VIVIENDAS SOCIALES. Poble Nou. BARCELONA. 1985-88. ARQ. N.º 278-279. MAY-AGO. 1989. Pág. 112-119. (MATEO, Josep Lluís).

140 VIVIENDAS EN CÁCERES. 1983-87. ARQ. N.º 270. ENE-FEB. 1988. Pág. 13. (ABALOS, Iñaki; ARIZA, Diego; GONZALEZ GIMENEZ, Luis, MATAS, Miguel).

53 VIVIENDAS SOCIALES. C/ Numancia. MADRID. 1989. ARQ. N.º 278-279. MAY-AGO. 1989. Pág. 104-111. (ABAD, Manuel; FRANCO, Julián; OLIVARES, Francisco; PALAO, J. Manuel; VELEZ, Antonio).

56 VIVIENDAS DE PROTECCIÓN OFICIAL. El Querol. MADRID. ARQ. N.º 286-287. SEP-DIC. 1990. Pág. 16-17. (ARANGUREN, María José; GONZALEZ GALLEGOS, José; IGLESIAS, Carlos; ROS, Juan Manuel).

64 VIVIENDAS SOCIALES. CIEZA. MURCIA. 1989. ARQ. N.º 278-279. MAY-AGO. 1989. Pág. 120-127. (TORRES NADAL, José María).



78 VIVIENDAS. Avda. de la Paz. MADRID. 1985-87. ARQ. N.º 270. ENE-FEB. 1988. Pág. 15. (ALBERICH, Raimundo).

96 VIVIENDAS. C/ Sierra Elvira. MADRID. 1986-89. ARQ. N.º 278-279. MAY-AGO. Pág. 96-103. (BRAVO, Carmen; MARTINEZ RAMOS, Jaime).

EDIFICIO DE 12 VIVIENDAS EN SANGENJO. PONTEVEDRA. 1985. ARQ. N.º 267. JUL-AGO. 1987. Pág. 15. (RODRIGUEZ TORRES, Fernando).

EDIFICIO DE APARTAMENTOS. L'ESTARTIT. GERONA. 1987-88. ARQ. N.º 278-279. MAY-AGO. 1989. Pág. 132-137. (FERRATER, Carlos):

EDIFICIO DE VIVIENDAS. Avda. de la Paz. MADRID 1987-88. ARQ. N.º 275-276. NOV-FEB. 1988-89. Pág. 14. (ALBERICH, Raimundo; RUIZ LARREA, Miguel Angel).

EDIFICIO DE VIVIENDAS. BARO DE VIVER. BARCELONA. 1986-88. ARQ. N.º 278-279. MAY-AGO. 1989. Pág. 138-145. (DONATO, Emilio).

EDIFICIO DE VIVIENDAS. C/ Alejandro Rodríguez. MADRID. 1987-89. ARQ. N.º 1978-1979. MAY-AGO. 1989. Pág. 12. (COLOMES, Enrique).

EDIFICIO DE VIVIENDAS. C/ Sierra Elvira. MADRID. 1986-88. ARQ. N.º 275-276. NOV-FEB. 1988-89. Pág. 15. (BRAVO, Carmen; MARTINEZ RAMOS, Jaime).

EDIFICIO DE VIVIENDAS EN LA M-30. MADRID. ARQ. N.º 286-287. SEP-DIC. 1990. Pág. 88-101. (SAENZ DE OIZA, Francisco Javier).

EDIFICIO DE VIVIENDAS. MADRID. 1987. ARQ. N.º 273. JUL-AGO. 1988. Pág. 19. (DELGADO, G.; VILLANUEVA; GONZALEZ CARCELES, J.; PRATS, F.).

EDIFICIO DE VIVIENDAS EN EL PASEO DE EXTREMADURA. MADRID. 1986. ARQ. N.º 269. NOV-DIC. 1987. Pág. 12. (MARTIN CLAVO, José Luis).

EDIFICIO DE VIVIENDAS EN LA PLAZA DE LA OPERA. MADRID. 1988. (CONCURSO DE IDEAS). ARQ. N.º 274. SEP-OCT. 1988. Pág. 16-19. (OLMOS, Víctor; OCHOA, Gloria; PANERO, Angel; AREAN, Antonio; VAQUERO, José Angel; CASARIEGO, Juan; ABALOS, Iñaki; HERREROS, Juan).

EDIFICIO DE VIVIENDAS EN MORATALAZ. MADRID. 1986-88. ARQ. N.º 273. JUL-AGO. 1988. Pág. 19. (VEGA, Fernando; VELAZQUEZ, Juan Miguel; SANCHEZ, Angel; RABAZO, Julio; ALDEANUEVA, Carlos).

EDIFICIO DE VIVIENDAS EN PEÑA GRANDE. MADRID. 1986-88. ARQ. N.º 273. JUL-AGO. 1988. Pág. 48-59. (JUNQUERA, Jerónimo; PEREZ PITA, Estanislao).

EDIFICIO DE VIVIENDAS EN TRES CANTOS. MADRID. 1987-89. ARQ. N.º 282. ENE-FEB. 1990. Pág. 114-121. (RUBIO, Carlos; ALVAREZ-SALA, Enrique; RUIZ LARREA, César).

EDIFICIO DE VIVIENDAS EN TRES CANTOS. MADRID. Premios C.O.A.M. 1989. ARQ. N.º 285. JUL-AGO. 1990. Pág. 16-17. (ALVAREZ-SALA, Enrique; RUIZ LARREA, César; RUBIO, Carlos).

EDIFICIO DE VIVIENDAS. Plaza de la Sagrada Familia. BARCELONA. 1988. ARQ. N.º 278-279. MAY-AGO. 1989. Pág. 128-131. (PASCUAL ARGENTE, Joan).

EDIFICIO DE VIVIENDAS. Plaza de San Francisco el Grande. MADRID. 1989. ARQ. N.º 278-279. MAY-AGO. 1989. Pág. 14. (CASAS, Ignacio de las; LORENZO, Jaime L.).

EDIFICIO DE VIVIENDAS. Polígono de Palomeras. MADRID. ARQ. N.º 286-287. SEP-DIC. 1990. Pág. 118-123. (BAYON, Mariano).

EDIFICIO DE VIVIENDAS Y OFICINAS. C/ Bravo Murillo. MADRID. 1986-89. ARQ. N.º 275-276. NOV-FEB. 1988-89. Pág. 15. (BUTRAGUEÑO, J.L.; FRANCO, J.; OLIVARES, F.J.; PALAO, J.M.; DIAZ GUERRA, J.A.).

EDIFICIO DE VIVIENDAS. San Francisco el Grande. MADRID. ARQ. N.º 286-287. SEP-DIC. 1990. Pág. 124-131 (BAYON, MARIANO).

EDIFICIO DE VIVIENDAS SOCIALES. C/ Sierra Elvira. MADRID. ARQ. N.º 286-287. SEP-DIC. 1990. Pág. 102-111. (VAZQUEZ CONSUEGRA, Guillermo).

EDIFICIO DE VIVIENDAS V.P.O. Moratalaz. MADRID. 1984-89. ARQ. N.º 284-284. MAR-JUN. 1990. Pág. 13. (VEGA, Fernando; VELAZQUEZ, Juan Miguel; SANCHEZ, Angel; RABA-



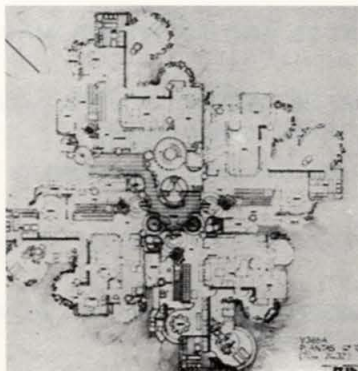

ZO, Julio; ALDEANUEVA, Carlos).

EL ANFITEATRO. 27 APARTAMENTOS EN LA MANZANERA. CALPE. ALICANTE. 1983. ARQ. N.º 258. ENE-FEB. 1986. Pág. 42-44. (BOFILL, Ricardo).

PROYECTO DE TREINTA Y CINCO VIVIENDAS V.P.O. Y LOCALES COMERCIALES EN SAN FRANCISCO EL GRANDE. MADRID. ARQ. N.º 260. MAY-JUN. 1986. Pág. 45-47. (CASAS, Ignacio de las; LORENZO, Jaime L.).

PROYECTO DE 20 VIVIENDAS Y LOCALES COMERCIALES. C/ Calatrava, 40-42. San Fco. el Grande. MADRID. ARQ. N.º 260. MAY-JUN. 1986. Pág. 48-49. (VELEZ, Antonio; ARITIO, Alvaro).

PROYECTO DE 64 VIVIENDAS. CIEZA. MURCIA. ARQ. N.º 263. NOV-DIC. 1986. Pág. 57-60. (TORRES NADAL, José María).

REHABILITACIÓN DE EDIFICIO DE VIVIENDAS. C/ Ayala. MADRID. 1989. ARQ. N.º 278-279. MAY-AGO. 1989. Pág. 15. (GARCIA GERMAN, Federico; OJEDA, Christian).

TRADICIÓN Y CONSECUENCIAS DE LA ARQUITECTURA DE LA VIVIENDA COLECTIVA. ARQ. N.º 278-279. MAY-AGO. 1989. Pág. 154-165. (VELEZ CATRAIN, Antonio).

VIVIENDAS ASISTIDAS Y CENTRO DE DÍA PARA LA TERCERA EDAD. San Francisco el Grande. MADRID. 1985. (Proyecto). ARQ. N.º 260. MAY-JUN. 1986. Pág. 41-44. (FEDUCHI CANOSA, Pedro; FEDUCHI BENLLIURE, Javier).

VIVIENDAS ASISTIDAS Y CENTRO DE DÍA PARA LA TERCERA EDAD. San Francisco el Grande. MADRID. 1985-87. ARQ. N.º 271-272. MAR-JUN. 1988. Pág. 74-81. (FEDUCHI CANOSA, Pedro; FEDUCHI BENLLIURE, Javier).

VIVIENDAS BANCO URQUIJO. BARCELONA. 1967. ARQ. N.º 268. SEP-OCT. 1987. Pág. 80-89.

VIVIENDAS DE REALOJAMIENTO EN PEÑA GRANDE. MADRID. 1982-1986. ARQ. N.º 270. ENE-FEB. 1988. Pág. 12. (CANO PINTOS, Diego; MARTINEZ, Enrique; MONTES, José María).

VIVIENDAS "LA CHIMENEA". Usera. MADRID. MAYO. 1988. (CONCURSO DE LA E.M.V.). ARQ. N.º 271-272. MAR-JUN. 1988. Pág. 19. (PORRAS-YSLA, Fernando de; SANCHEZ LAMPRE-AVE, Ricardo; SORIANO, Federico).

VIVIENDAS EN CARABANCHEL. MADRID. 1989. ARQ. N.º 283-284. MAR-JUN. 1990. (PEÑA GANCHEGUI, Luis).

VIVIENDAS EN EL ANILLO VERDE DE VICÁLVARO. MADRID. MAYO. 1988. (CONCURSO DE LA E.M.V.). ARQ. N.º 271-272. MAR-JUN. 1988. Pág. 18. (AGUILAR VIYUELA, Angeles; GUTIERREZ-AMBROSI, Miguel; ARANGUREN DE MILICUA, María Isabel).

VIVIENDAS EN LA C/ ANGOSTA DE LOS MANCEBOS, 3. MADRID. (CONCURSO DE ARQUITECTURA). ARQ. N.º 280. SEP-OCT. 1989. Pág. 17. (ALONSO VERA, Dolores; GARCIA-SOLERA VERA, Javier).

VIVIENDAS C/ EMBAJADORES. MADRID. ARQ. N.º 286-287. SEP-DIC. 1990. Pág. 150-59. (SAN VICENTE, Jesús; MERA, Juan Ignacio).

VIVIENDAS EN LA C/ COMPOSITOR BACH. BARCELONA. 1958. ARQ. N.º 268. SEP-OCT. 1987. Pág. 45-51. (CODERCH DE SENTMENAT, José Antonio).

VIVIENDAS C/ EUGENIA DE MONTIJO. Carabanchel. MADRID. 1990. ARQ. N.º 286-287. SEP-DIC. 1990. Pág. 160-167. (RODRIGUEZ TORRES, Fernando).

VIVIENDAS EN LA C/ HERREDORES, 5. MADRID. (CONCURSO DE ARQUITECTURA). ARQ. N.º 280. SEP-OCT. 1989. Pág. 16. (SAN VICENTE, Jesús; MERA, Juan Ignacio).

VIVIENDAS SOCIALES. Carabanchel. MADRID. 1989. ARQ. N.º 278-279. MAY-AGO. 1989. Pág. 88-95. (CRUZ VILLALON, Antonio; ORTIZ GARCIA, Antonio).

VIVIENDAS Y CENTRO COMERCIAL EN LAS ROZAS. MADRID. 1985-88. ARQ. N.º 275-276. NOV-FEB. 1988-1989. Pág. 13. (CAPOTE, Juan Pedro; DIEZ, Eloy).

V.P.O. EN LA C/ ARREGUI Y ARRALLÉS. MADRID. MAYO, 1988. (CONCURSO DE LA E.M.V.). ARQ. N.º 271-272. MAR-JUN. 1988. Pág. 178. (ABALOS, Iñaki; HERREROS, Juan).

EDIFICACION RESIDENCIAL UNIFAMILIAR

7 VIVIENDAS EN LAS ROZAS. MADRID. 1984-86. ARQ. N.º 270. ENE-FEB. 1988. Pág. 13. (ARJONA, Antonio).

AMPLIACIÓN VIVIENDA UNIFAMILIAR. Mirasierra. MADRID. 1986. ARQ. N.º 264-265. 1987. Pág. 8. (SEGHERS, Pepo).

CASA BOENDERS. IBIZA. 1979-83. ARQ. N.º 262. SEP-OCT. 1986. Pág. 52-56. (TORRES TUR, Elías; MARTINEZ LAPEÑA, José Antonio).

CASA CAHUE I RASPALL EN SAN FELIÚ DE LLOBREGAT. 1986-88. ARQ. N.º 269. NOV-DIC. 1987. Pág. 70-79. (LLINAS CARMONA, José).

CASA EN IBIZA. 1985-87. ARQ. N.º 269. NOV-DIC. 1987. Pág. 44-59. (TORRES TUR, Elías; MARTINEZ LAPEÑA, José Antonio).

CASA EN PORTO PETRO. MALLORCA. 1971-72. ARQ. N.º 269. JUL-AGO. 1987. Pág. 28-43. (UTZON, Jorn).

CASA EN TALAVERA DE LA REINA. 1986-88. ARQ. N.º 269. NOV-DIC. 1987. Pág. 60-69. (VICENS HUALDE, Ignacio).

CASA GILI. BARCELONA. 1965. ARQ. N.º 268. SEP-OCT. 1987. Pág. 70-79. (CODERCH DE SENTMENAT, José Antonio).

CASA TAPIES. BARCELONA. 1960. ARQ. N.º 268. SEP-OCT. 1987. Pág. 52-59. (CODERCH DE SENTMENAT, José Antonio).

CASA TUREGANO. POZUELO DE ALARCÓN. MADRID. 1987. ARQ. N.º 276-276. NOV-FEB. 1988-1989. Pág. 66-75. (CAMPO BAEZA, Alberto).

CASA URIACH. BARCELONA. 1961. ARQ. N.º 268. SEP-OCT. 1987. Pág. 60-69. (CODERCH DE SENTMENAT, José Antonio).

DOS VIVIENDAS UNIFAMILIARES ADOSADAS. MADRID. 1988. ARQ. N.º 283-284. MAR-JUN. 1990. Pág. 15. (MORENO, Roberto; SANCHEZ, J. Carlos).

REHABILITACIÓN DE EDIFICIO INDUSTRIAL PARA VIVIENDA Y ESTUDIO DE TEATRO. Colonia Cruz del Rayo. MADRID. 1985. ARQ. N.º 258. ENE-FEB. 1986. Pág. 88-89. (LOPEZ COTELO, Víctor; PUENTE, Carlos).

TRES VIVIENDAS UNIFAMILIARES ENTRE LIMONERAS. MURCIA. ARQ. N.º 263. NOV-DIC. 1986. Pág. 52-56. (TORRES NADAL, José María).

VILLA EN TORRELODONES. MADRID. 1985-86. ARQ. N.º 267. JUL-AGO. 1987. Pág. 78-79. (SAENZ DE OIZA, Fco. Javier).

VIVIENDA UNIFAMILIAR. ALMERÍA. 1986. ARQ. N.º 268. SEP-OCT. 1987. Pág. 12. (MERINO, Francisco; PEÑALBA, Jesús).

VIVIENDA UNIFAMILIAR. C/ Santa María Magdalena. MADRID. 1988. ARQ. N.º 278-279. MAY-AGO. 1989. Pág. 14. (LAPUERTA, José María).

VIVIENDA UNIFAMILIAR. EL PARDO DE ARAVACA. MADRID. 1989-90. ARQ. N.º 283-284. MAR-JUN. 1990. Pág. 14. (NUÑEZ, Teodoro; RIBOT, Almudena).

VIVIENDA UNIFAMILIAR EN CANILLAS. MADRID. 1990. ARQ. N.º 283-284. MAR-JUN. 1990. Pág. 14. (RECUENCO PEREZ, Lucas).

VIVIENDA UNIFAMILIAR EN LA C/ FUENTEMILANOS. MADRID. 1985-87. ARQ. N.º 273. JUL-AGO. 1988. Pág. 18. (CORTES, José Ignacio; REY, Luis del; GALLIGO, Pedro).

VIVIENDA UNIFAMILIAR EN LA FLORIDA. MADRID. 1985-87. ARQ. N.º 269. NOV-DIC. 1987. Pág. 14. (CANO PINTOS, Gonzalo).

VIVIENDA UNIFAMILIAR EN LA MORALEJA. MADRID. 1987. ARQ. N.º 273. JUL-AGO. 1988. Pág. 17. (CARVAJAL FERRER, Javier).

VIVIENDA UNIFAMILIAR EN SEVILLA. 1983. ARQ. N.º 273. JUL-AGO. 1988. Pág. 19. (RUIZ, Isicio).

VIVIENDA UNIFAMILIAR EN VILLAFRANCA DEL CASTILLO. 1986-87. ARQ. N.º 270. ENE-FEB. 1988. Pág. 15. (SEXMILO, Carlos; MORA, Valeriano).





VIVIENDA UNIFAMILIAR. GUADARRAMA. MADRID. 1989-90. ARQ. N.º 283-284. MAR-JUN. 1990. Pág. 14. (HERNANDEZ GOMEZ, Juan Eugenio; CASCALES DADEM, Juan Carlos).

VIVIENDA UNIFAMILIAR. MADRID. 1987. ARQ. N.º 269. NOV-DIC. 1987. Pág. 15. (MILLAN LOPEZ, Juan).

VIVIENDA UNIFAMILIAR PARA LA FAMILIA ESTEVEZ. VALLDORREIX. BARCELONA. 1983-84. ARQ. N.º 262. SEP-OCT. 1986. Pág. 42-44. (TORRES TUR, Elías; MARTINEZ LAPEÑA, José Antonio).

VIVIENDA UNIFAMILIAR. PLAYA DE SAN JUAN. ALICANTE. 1986-87. ARQ. N.º 275-276. NOV-FEB. 1988-89. Pág. 15. (PASCUAL, Myriam; MOURE, Gonzalo).

VIVIENDAS ADOSADAS. ARAVACA. C/ Almazora, 45. MADRID. 1981-86. ARQ. N.º 264-265. ENE-ABR. 1987. Pág. 6. (FOMBELLA, Enrique; PANIAGUA, Eduardo).

VIVIENDAS UNIFAMILIARES EN MONTALBO. CUENCA. 1986-89. ARQ. N.º 283-284. MAR-JUN. 1990. Pág. 13. (YAÑEZ, Guillermo).

VIVIENDAS UNIFAMILIARES EN MÓSTOLES. MADRID. 1988-89. ARQ. N.º 283-284. MAR-JUN. 1990. Pág. 13. (YAÑEZ, Guillermo).

TRANSPORTES, COMUNICACIONES Y TRAFICO

AMPLIACIÓN DE LA ESTACIÓN DE ATOCHA. MADRID. 1985-88. ARQ. N.º 274. SEP-OCT. 1988. Pág. 46-65. (MONEO, Rafael).

CRITERIOS DE DISEÑO ARQUITECTÓNICO PARA EL FERROCARRIL METROPOLITANO DE BILBAO. (CONCURSO RESTRINGIDO). ARQ. N.º 271-272. MAR-JUN. 1988. Pág. 10-16. (FOSTER ASSOCIATES, Norman / IÑIGUEZ DE ONZOÑO, José Luis; JILIBERTO, José Luis; OLABERRIA, Fernando; PARDO, Fernando / ERBINA ARREGUI, José; HERRERO PINTO, Pedro / SAENZ DE OIZA, Francisco J. / GREGOTTI ASSOCIATI / CAGNARDI, Augusto; CERRI, Pier Luigi; GREGOTTI, Vitorio / BASAÑEZ, Rufino).

ESTACIÓN DE AUTOBUSES EN MÉNDEZ ALVARO. MADRID. (CONCURSO). ARQ. N.º 262. SEP-OCT. 1986. Pág. 23-25. (TORRELO, Rafael; SORIA, Francisco Javier).

TERMINAL DE TRANSPORTES DE PASAJEROS. BILBAO-ABANDO. ARQ. N.º 258. ENE-FEB. 1986. Pág. 36-39. (STIRLING, J.; WILFORD, M.).



INSTALACIONES INDUSTRIALES

PLANTA DEPURADORA DE VIVEROS. PROPUESTA DE IDENTIDAD VISUAL. ARQ. N.º 258. ENE-FEB. 1986. Pág. 34-35. (JIMENEZ, J.; FEDUCHI, J.; SAN VICENTE, J.).

PROYECTO DEL CENTRO REGIONAL-SUR DE RED ELÉCTRICA DE ESPAÑA, S.A. MADRID. MAYO. 1989. (ESTUDIO DE IDEAS). ARQ. N.º 280. SEP-OCT. 1989. Pág. 18-19. (BAYON, Mariano; PEREA, Andrés).

RECONVERSIÓN DEL DEPÓSITO ELEVADO DEL CANAL DE ISABEL II. C/ Santa Engracia, 12. MADRID. ARQ. N.º 267. JUL-AGO. 1987. Pág. 13. (ALAU, Javier; LOPERA, Antonio).

RED ELÉCTRICA ESPAÑOLA. LA MORALEJA. MADRID. 1985-86. ARQ. N.º 269. NOV-DIC. 1987. Pág. 13. (TORRES TUR, Elías; MARTINEZ LAPEÑA, José Antonio).

TRES DEPURADORAS DE AGUAS. MAJADAHONDA. GUADARRAMA. VILLALBA. MADRID. 1987-88. ARQ. N.º 275-76. NOV-FEB. 1988-89. Pág. 88-99. (ABALOS, Iñaki; HERREROS, Juan).

ARQUITECTURA INTERIOR Y DISEÑO

91

CENTRO DE ATENCIÓN AL CLIENTE. REPSOL BUTANO, S.A. VIGO. 1988. ARQ. N.º 275-276. NOV-FEB. 1988-89. Pág. 12. (BERLANGA, Manuel; SEGUI, Manuel).

CENTRO DE DISEÑO. ALGETE. MADRID. 1988. ARQ. N.º 275-276. NOV-FEB. 1988-89. Pág. 76-87. (BAYON, Mariano).

EXPOSICIÓN CONCURSO CENTRO CULTURAL DE LA DEFENSA. Museo del Ejército. MADRID. 1989. ARQ. N.º 278-279. MAY-AGO. 1989. Pág. 13. (SOMOZA, María Dolores; BAZTAN, Carlos).

EXPOSICIÓN DE ARQUITECTURA CONSTRUCTIVISTA. Sala de Exposición del M.O.P.U. MADRID. 1987. ARQ. N.º 264-265. ENE-ABR. 1987. Pág. 9. (ARANGUREN, María José; GONZALEZ GALLEGOS, José).

EXPOSICIÓN PROGRAMA DE FAROS 1989. Arquería Nuevos Ministerios. MADRID. 1989. ARQ. N.º 278-279. MAY-AGO. 1989. Pág. 12. (IÑIGUEZ DE ONZOÑO, José Luis; PARDO, Fernando).

EXPOSICIÓN DE REGIONES DEVASTADAS. Sala de Exposiciones M.O.P.U. MADRID. 1987. ARQ. N.º 264-265. ENE-ABR. 1987. Pág. 7. (IÑIGUEZ DE ONZOÑO, José Luis; PARDO, Fernando).

FERRETERÍA TORRES GUASCH. IBIZA. 1985. ARQ. N.º 262. SEP-OCT. 1986. Pág. 48-51. (TORRES TUR, Elías; MARTINEZ LAPEÑA, José Antonio).

GALERIA DE CONEXIÓN. LABORATORIOS JUSTE. MADRID. 1988-89. ARQ. N.º 275-276. NOV-FEB. 1988-89. Pág. 12. (BELLOSILLO, Javier).

HORNO Y PASTERERÍA EN CARDEÑA. CÓRDOBA. 1987-88. ARQ. N.º 275-276. NOV-FEB. 1988. Pág. 14. (GOMEZ, Juan).

JOYERÍA EN PAMPLONA. 1987. ARQ. N.º 273. JUL-AGO. 1988. Pág. 16. (ALLENDE, Arquitectos).

LIBRERÍA CRISOL. C/ Juan Bravo. MADRID. 1987. ARQ. N.º 275-276. NOV-FEB. 1988-89. Pág. 13. (ALLENDE, Gabriel).

LOCAL COMERCIAL EN MADRID. TIENDA MULTIHISPANO. Premios C.O.A.M. 1989. ARQ. N.º 285. JUL-AGO. 1990. Pág. 12-13. (MAROTO RAMOS, Javier).

LOCAL COMERCIAL. ZAMORA. 1990. ARQ. N.º 283-284. MAR-JUN. 1990. Pág. 12. (PELAEZ FRANCO, Leocadio; LERA, Miguel Angel).

METALES PRECIOSOS. ARQ. N.º 259. MAR-ABR. 1986. Pág. 72-73. (RUIZ CABRERO, Gabriel).

REFORMA DE LOCAL PARA OFICINA. MADRID. 1989. ARQ. N.º 283-284. MAR-JUN. 1990. Pág. 12. (VALDES, Alfonso).

REFORMA DE LOCAL PARA OFICINAS. C/ Sangenjo, 10. MADRID. 1988-89. ARQ. N.º 278-279. MAY-AGO. 1989. Pág. 12. (ESTEBAN PENELAS, José Luis).

RESTAURANTE Y BAR EN EL EL POLIDEPORTIVO A. TORREJÓN. MÓSTOLES. MADRID. 1986-87. ARQ. N.º 270. ENE-FEB. 1988. Pág. 14. (REVUELTA, Carlo; CORDOBA, Alberto).

STAND DEL AYUNTAMIENTO DE MADRID EN HABITAT'88. 1988. ARQ. N.º 273. JUL-AGO. 1988. Pág. 18. (SAN VICENTE, Jesús).

STAND DEL C.S.C.A.E. Y C.O.A.M. EN HABITAT'88. MADRID. 1988. ARQ. N.º 273. JUL-AGO. 1988. Pág. 18. (BRAVO, Restituto; LOPEZ-CEDIEL, José Antonio).

TIENDA EN C/ ALCALÁ. MADRID. 1987. ARQ. N.º 268. SEP-OCT. 1987. Pág. 12. (GOMEZ, Juan; LOMOSCHITZ, Enma).

TIENDA EN EL CENTRO COMERCIAL PUERTA DE TOLEDO. MADRID. 1989. ARQ. N.º 278-279. MAY-AGO. 1989. Pág. 14. (BERMEJO, Jesús).

TIENDA SOLANA. MADRID. 1986. ARQ. N.º 268. SEP-OCT. 1987. Pág. 15. (HERRADA, Enrique; MAIZ, Marta).

TIENDA TERESA RAMALLAL. C/ Almirante, 5. MADRID. ARQ. N.º 276. JUL-AGO. 1987. Pág. 13.

ARQUITECTURA. EXTRANJERO

EDIFICIOS POLITICOS Y ADMINISTRATIVOS

AYUNTAMIENTO DE AARHUS. 1937-42. ARQ. N.º 283-284. MAR-JUN. 1990. Pág. 86-99. (JACOBSSEN, Arne).

AYUNTAMIENTO DE SØLLERØD. 1935-40. ARQ. N.º 283-284. MAR-JUN. 1990. Pág. 100-109. (JACOBSSEN, Arne).

BANCA BORGES & IRMAO. VILLA DO CONDE. ARQ. N.º 261. JUL-AGO. 1986. Pág. 60-72. (SIZA VIEIRA, Alvaro).

BANCO NACIONAL DE DINAMARCA. COPENHAGUE, 1966-78. ARQ. N.º 283-284. MAR-JUN. 1990. Pág. 126-133. (JACOBSSEN, Arne).

CASA STELLING. COPENHAGUE. 1937-38. ARQ. N.º 283-284. MAR-JUN. 1990. Pág. 74-83. (JACOBSSEN, Arne).

CUBIERTA Y ESTRUCTURA PARA LA COMPAÑÍA JAKEM. MÜNCHWILEN. 1983. ARQ. N.º 260. MAY-JUN. 1986. Pág. 62-63. (CALATRAVA, Santiago).

EDIFICIO DE CANCELLERIAS. BRUSELAS. ARQ. N.º 274. SEP-OCT. 1988. Pág. 36-45. (SAENZ DE OIZA, Fco. Javier).

EDIFICIO DE OFICINAS PARA EL AYUNTAMIENTO DE TERNI. 1981-82. ARQ. N.º 271-272. MAR-JUN. 1988. Pág. 146-149. (RIDOLFI, Mario; FRANKL, W.; MALAGRICCI, D.).

FUNDACIÓN FORD. NUEVA YORK. 1963-68. ARQ. N.º 275-276. NOV-FEB. 1988-89. Pág. 128-137. (DINKELLOO, JOHN; ROCHE, KEVIN).

MARQUESINA PARA EL EDIFICIO DE CORREOS. LUCERNA. SUIZA. 1984. ARQ. N.º 260. MAY-JUN. 1986. Pág. 60-61. (CALATRAVA, Santiago).

PROYECTO DE LA FACHADA PARA LA COMPAÑÍA ERNSTING. COSFELD-LETTE. WESTFALIA, 1983-85. ARQ. N.º 260. MAY-JUN. 1986. Pág. 56-59. (CALATRAVA, Santiago).

EDIFICIOS CULTURALES Y CIENTIFICOS

AMPLIACIÓN DE LA NATIONAL GALLERIE. LONDRES. ARQ. N.º 271-272. MAR-JUN. 1988. Pág. 150-157. (VENTURI, Robert; RAUCH, John; SCOTT-BROWUN, Denise).

BIBLIOTECA PÚBLICA DE ESTOCOLMO: ARQUITECTURA ENTRE LA NATURALEZA Y LA CIUDAD. ARQ. N.º 280. SEP-OCT. Pág. 54-67. (CONSTANT, Caroline).

CENTRO DE ACTIVIDADES CULTURALES Y SERVICIOS DE SAN ANDRÉS. ARQ. N.º 261. JUL-AGO. 1986. Pág. 55-59. (SIZA VIEIRA, Alvaro).

CENTRO CULTURAL EN CHAMBERY. LE BAS. FRANCIA. 1984-88. ARQ. N.º 273. JUL-AGO. 1988. Pág. 88-101. (BOTTA, Mario).

GALERIA DE ARTE DE YALE. LOUIS I. KAHN. ARQ. N.º 274. SEP-OCT. 1988. Pág. 78. (ALONSO DEL VAL, Miguel Angel).

GALERIA DE ARTE DE YALE. NEW HAVEN, 1951-53. ARQ. N.º 274. SEP-OCT. 1988. Pág. 78-89. (KAHN, Louis I.).

INSTITUTO DEL MUNDO ARABE. PARÍS. 1987. ARQ. N.º 275-276. NOV-FEB. 1988-1989. Pág. 50-65. (NOUVEL, Jean; LEZENES, Gilbert; SORIA, Pierre; ARCHITECTURE STUDIO: RO-



BAIN, M.; GALNICHE, F.J.; TISNAO, R.; BONNE, J.F.).

LA BIBLIOTECA NACIONAL Y UNIVERSITARIA DE LJUBLJANA. ARQ. N.º 280. SEP-OCT. 1989. Pág. 38-53. (CENICACELAYA, Javier).

MUSEOS DE NUEVA YORK. AMPLIACIONES SINGULARES. ARQ. N.º 274. SEP-OCT. 1988. Pág. 102-113. (GEIBEL, Victoria).

SALA DE EXPOSICIONES Y FOYER. Parque Herrenhausen. HANNOVER, 1964-65. ARQ. N.º 283-284. MAR-JUN. 1990. Pág. 120-125. (JACOBSEN, Arne).

SILHOUETTES OF HELSINKI. MAYO. 1990. (CONCURSO INTERNACIONAL DE ARQUITECTURA PARA ESTUDIANTES). ARQ. N.º 285. JUL-AGO. 1990. Pág. 24-25. (LARA RUIZ, Manuel de; DELGADO CAMARA, Enrique; MORELL SIXTO, Alberto; E.T.S.A.M.).

EDIFICIOS RELIGIOSOS

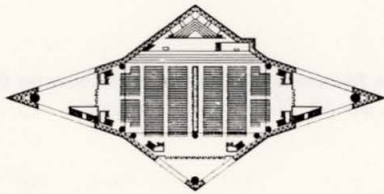

CAPILLA DEL AGUA. TOMAMU. JAPÓN. 1988. ARQ. N.º 281. NOV-DIC. 1989. Pág. 100-107. (ANDO, Tadao).

CONVENTO LAS CAPUCHINAS. TLALPAN. MÉJICO, D.F. 1955. ARQ. N.º 277. MAR-ABR. 1989. Pág. 53-63. (BARRAGAN, Luis).

TRANSFORMACIÓN DEL ANTIGUO CONVENTO DE SANTA MARINHA DA COSTA. PARADOR DE GUIMARAES. ARQ. N.º 261. JUL-AGO. 1986. Pág. 36-40. (TAVORA, Fernando).

EQUIPAMIENTOS CIVILES ESPECIALES

DUDLEY ZOO. CASTILLO MEDIEVAL DE DUDLEY. DUDLEY. WORCESTERSHIRE. 1936-37. ARQ. N.º 282. ENE-FEB. 1990. Pág. 98-103. (LUBETKIN, B. y TECTON).

ELEPHANT HOUSE. ZOO DE WHIPSNADE. 1934-35. ARQ. N.º 282. ENE-FEB. 1990. Pág. 94-97. (LUBETKIN, B. y TECTON).

GORILLA HOUSE. ZOO DE REGENT'S PARK. LONDRES. 1932-33. ARQ. N.º 282. ENE-FEB. 1990. Pág. 88-89. (LUBETKIN, B. y TECTON).

PISCINA PARA PINGÜINOS. ZOO DE REGENT'S PARK. LONDRES. 1934. ARQ. N.º 282. ENE-FEB. 1990. Pág. 90-93. (LUBETKIN, B. y TECTON).

ENSEÑANZA

BIBLIOTECA NACIONAL Y UNIVERSITARIA DE LJUBLJANA. ARQ. N.º 280. SEP-OCT. 1989. Pág. 38-53. (CENICACELAYA, Javier).

BIOCENTRO PARA LA UNIVERSIDAD DE FRANKFURT. 1987. ARQ. N.º 270. ENE-FEB. 1988. Pág. 83-91. (EISENMAN, Peter; GLAISTER, Christopher).

ESCUELA DE ARQUITECTURA. OPORTO. 1985. ARQ. N.º 261. JUL-AGO. 1986. Pág. 47. (SIZA, Alvaro).

ESCUELA INFANTIL ANTONIO SANT'ELIA. COMO. ITALIA. 1936-37. ARQ. N.º 273. JUL-AGO. 1988. Pág. 32-47. (TERRAGNI, Guisepppe).

GALERIA DE ARTE DE YALE. NEW HAVEN, 1951-53. ARQ. N.º 274. SEP-OCT. 1988. Pág. 78-89. (KAHN, Louis I.).

ESPECTACULOS, DIVERSIONES Y REUNION

NUEVO COMPLEJO TEATRAL EN MILÁN. 1980-85. ARQ. N.º 259. MAR-ABR. 1986. Pág. 55-61. (ZANUSO, M.; CRESCINI, P.).

PALACIO DE CONGRESOS EN MILÁN. 1982. ARQ. N.º 259. MAR-ABR. 1986. Pág. 50-54. (ROSSI, Aldo)

DEPORTES Y COMPETICIONES

CUADRA SAN CRISTÓBAL. LOS CLUBES ARBOLADOS. ESTADO DE MÉJICO. 1966. ARQ. N.º 277. MAR-ABR. 1989. Pág. 68-74. (BARRAGAN, Luis).

PARQUE MUNICIPAL DE CONCEICAO Y PABELLÓN DE TENIS. MATOSINHOS. ARQ. N.º 261. JUL-AGO. 1986. Pág. 29-33. (TAVORA, Fernando).

PISCINA DE LEÇA. MATOSINHOS. ARQ. N.º 261. JUL-AGO. 1986. Pág. 42-46. (SIZA VIEIRA, Alvaro).

HOSTELERIA Y TURISMO

TRANSFORMACIÓN DEL ANTIGUO CONVENTO DE SANTA MARINHA DA COSTA. PARADOR DE GUIMARAES. 1976-1985. ARQ. N.º 261. JUL-AGO. Pág. 36-40. (TAVORA, Fernando).

EDIFICACION RESIDENCIAL COLECTIVA

27 VIVIENDAS SOCIALES EN MANTUA. 1980-82. ARQ. N.º 259. MAR-ABR. 1986. Pág. 32. (STUDIO COPRAT ASSOCIATI).

ANTIGONE-LA PLACE DU NOMBRE D'OR. MONTPELLIER. 1984. ARQ. N.º 258. ENE-FEB. 1986. Pág. 45-47. (BOFILL, Ricardo).

CITE REFUGE. 1929-33. ARQ. N.º 264-265. ENE-ABR. 1987. Pág. 85-97. (LE CORBUSIER).

COOPERATIVA ASTREA. ROMA. 1949. ARQ. N.º 282. ENE-FEB. 1990. Pág. 44-49. (MORETTI, Luigi).

EDIFICIO DE VIVIENDAS. BERLÍN. 1986. ARQ. N.º 278-279. MAY-AGO. 1989. Pág. 146-153. (KOLLHOFF, Hans).

EDIFICIO EL GIRASOL. ROMA. 1950. ARQ. N.º 282. ENE-FEB. 1990. Pág. 50-55. (MORETTI, Luigi).

EDIFICIO HIGHPOINT ONE. PLUMSTEAD. LONDRES. 1932-34. ARQ. N.º 282. ENE-FEB. 1990. Pág. 82-85. (LUBETKIN, B. y TECTON).

EDIFICIO HIGHPOINT TWO. NORTH HILL. HIGHGATE. LONDRES. 1936-38. ARQ. N.º 282. ENE-FEB. 1990. Pág. 86-87. (LUBETKIN, B. y TECTON).

LES ECHELLES DU BAROQUE. PARÍS XIV. 1985. ARQ. N.º 258. ENE-FEB. 1986. Pág. 58-61. (BOFILL, Ricardo).

NÁPOLES: PROGRAMA EXTRAORDINARIO DE EDIFICACIÓN RESIDENCIAL. LA PLAZA DE S. PIETRO A PATIERMO. ARQ. N.º 278-279. MAY-AGO. 1989. Pág. 170-171. (VENEZIA, Francesco).

NÁPOLES: PROGRAMA EXTRAORDINARIO DE EDIFICACIÓN RESIDENCIAL. SECTOR BARRA-SAN GIOVANNI. ARQ. N.º 278-279. MAY-AGO. 1989. Pág. 184-185. (BARRUCI, Pietro).

NÁPOLES: PROGRAMA EXTRAORDINARIO DE EDIFICACIÓN RESIDENCIAL. SECTOR PONTICELI. ARQ. N.º 278-279. MAY-AGO. 1989. Pág. 186-187. (FIORAVANTI, Giulio).

NÁPOLES: PROGRAMA EXTRAORDINARIO DE EDIFICACIÓN RESIDENCIAL. SECTOR SECONDIGLIANO. ARQ. N.º 278-279. MAY-AGO. 1989. Pág. 172-173. (BUONTEMPO, Giancarlo; LAVAGII, A.; PISCIOTTI, L.).

NÁPOLES: PROGRAMA EXTRAORDINARIO DE EDIFICACIÓN RESIDENCIAL. SECTOR S. PIETRO A PATIERMO. ARQ. N.º 278-279. MAY-AGO. 1989. Pág. 174-175. (LUCCI, Rejana; RABITTI, Dante).





PROYECTOS DE CASAS POPULARES EN EL BARRIO VIALBA. MILÁN. 1985. ARQ. N.º 259. MAR-ABR. 1986. Pág. 48-49. (BRAGHIERI, Gianni; ROSSI, Aldo).

THE GREEN CRESCENT. CERSY PONTOISE. PARÍS. 1985. ARQ. N.º 258. ENE-FEB. 1986. Pág. 52-55. (BOFILL, Ricardo).

VIVIENDAS PARA EL WEISSENHOF SIEDLUNG. STUTTGART. 1927. ARQ. N.º 278-279. MAY-AGO. 1989. Pág. 58-59. (BEHRENS, Peter).

VIVIENDAS PARA LA WEISSENHOF SIEDLUNG. STUTTGART. 1927. ARQ. N.º 278-279. MAY-AGO. 1989. Pág. 52-53. (ROHE, Mies van der).

VIVIENDAS Y LOCALES EN LA HAYA. 1985-88. ARQ. N.º 272-273. MAR-JUN. 1988. Pág. 158-171. (SIZA VIEIRA, Alvaro).

VIVIENDAS Y OFICINAS EN EL CORSO ITALIA. MILÁN. 1953. ARQ. N.º 282. ENE-FEB. 1990. Pág. 56-63. (MORETTI, Luigi).

WEST NEW YORK. 1985. ARQ. N.º 258. ENE-FEB. 1986. Pág. 62-63. (BOFILL, Ricardo).

EDIFICACION RESIDENCIAL UNIFAMILIAR

14 VIVIENDAS SOCIALES GAZOLDO DEGLI IPPOLITI. 1983-85. ARQ. N.º 259. MAR-ABR. 1986. Pág. 33. (STUDIO COPRAT ASSOCIATI).

AMPLIACIÓN DE UNA VIVIENDA. OPORTO. 1986-89. ARQ. N.º 281. NOV-DIC. 1989. Pág. 80-87. (SOUTO MOURA, Eduardo).

CASA II NEVOGILLDE. OPORTO. 1984. ARQ. N.º 261. JUL-AGO. 1986. Pág. 73-75. (SOUTO MOURA, Eduardo).

CASA III NEVOGILLDE. OPORTO. 1986. ARQ. N.º 261. JUL-AGO. 1986. Pág. 76-78. (SOUTO MOURA, Eduardo).

CASA BARRAGÁN. TACUBAYA. MÉJICO, D.F. 1947. ARQ. N.º 277. MAR-ABR. 1989. Pág. 52-57. (BARRAGAN, Luis).

CASA DE VACACIONES DE OFIR. ARQ. N.º 261. JUL-AGO. 1986. Pág. 34-35. (TAVORA, Fernando).

CASA EN WESTCHESTER. NUEVA YORK, 1984-87. ARQ. N.º 269. NOV-DIC. 1987. Pág. 80. (WARREN, James).

CASA EN WESTCHESTER. Nueva York, 1984-87. ARQ. N.º 269. NOV-DIC. 1987. Pág. 80-89. (MEIER, Richard).

CASA GILARDI. MÉJICO, D.F. 1976. ARQ. N.º 277. MAR-ABR. 1988. Pág. 75-77. (BARRAGAN, Luis).

CASA SCHRÖEDER, 1923-24. De Gerrit Rietveld. ARQ. N.º 269. NOV-DIC. 1987. Pág. 32-33. (NORBERG-SCHULZ, Christian).

CASA SCHROEDER. 1923-24. ARQ. N.º 269. NOV-DIC. 1987. Pág. 32-43. (RIETVELD, Gerrit).

CASA VALDÉS. MONTERREY. N.L. 1982. ARQ. N.º 277. MAR-ABR. 1989. Pág. 78-85. (BARRAGAN, Luis; FERRERA, Raúl).

CASAS PAREADAS EN MONTESIRO AL NORTE DE MILÁN. 1982-84. ARQ. N.º 259. MAR-ABR. 1986. Pág. 21-24. (MONESTIROLI, A.; RIZZOTO, P.).

LA CASA DE LUDWIG WITTGENSTEIN. ARQ. N.º 281. NOV-DIC. 1989. Pág. 24-37. (BAYON, Mariano).

LA CASA SOBRE LA NATURALEZA. LA VILLA MALAPARTE Y LA KAUFMANN HOUSE. ARQ. N.º 269. NOV-DIC. 1987. Pág. 20-31. (MUÑOZ, M.^a Teresa).

LA MAISON DE VERRE. ARQ. N.º 275-276. NOV-FEB. 1988-89. Pág. 26-47. (CHAREAU, Pierre).

MAISON PLANEIX. 1927. ARQ. N.º 264-265. ENE-ABR. 1987. Pág. 48-53. (LE CORBUSIER).

NÁPOLES: PROGRAMA EXTRAORDINARIO DE EDIFICACIÓN RESIDENCIAL. SECTOR MIANO-SUBAREA

3-MAINELLA. ARQ. N.º 278-279. MAY-AGO. 1989. Pág. 176-179. (DARDI, Constantino; CARRERAS, Dardo).

NORTEAMÉRICA Y LA CASA UNIFAMILIAR. ARQ. N.º 269. NOV-DIC. 1987. Pág. 90-99. (STERN, Robert A.M.).

PORTE MOLITOR. 1933-35. ARQ. N.º 264-265. ENE-ABR. 1987. Pág. 98-102. (LE CORBUSIER).

REFORMA DE CASA EN MILÁN. 1984. ARQ. N.º 259. MAR-ABR. 1986. Pág. 25-28. (RIVA, Umberto).

VILLA LA ROCHE-JEANNERET. 1923-28. ARQ. N.º 264-265. ENE-ABR. 1987. Pág. 54-63. (LE CORBUSIER).

VILLA SAVOYA. 1928-30. ARQ. N.º 264-265. ENE-ABR. 1987. Pág. 64-83. (LE CORBUSIER).

VIVIENDAS ADOSADAS. Plumstead. LONDRES. 1932-34. ARQ. N.º 282. ENE-FEB. 1990. Pág. 80-81. (LUBETKIN, B. PILICHOWSKI).

VIVIENDAS ADOSADAS SØHOLM I. KLAMPENBORG. COPENHAGUE, 1950-55. ARQ. N.º 283-284. MAR-JUN. 1990. Pág. 110-115. (JACOBSEN, Arne).

VIVIENDAS ADOSADAS SØHOLM II. KLAMPENBORG. COPENHAGUE, 1950-55. ARQ. N.º 283-284. MAR-JUN. 1990. Pág. 116-117. (JACOBSEN, Arne).

VIVIENDAS ADOSADAS SØHOLM III. KLAMPENBORG. COPENHAGUE, 1950-55. ARQ. N.º 283-284. MAR-JUN. 1990. Pág. 118-119. (JACOBSEN, Arne).

VIVIENDAS EN EL WERKBUNDSIEDLUNG. VIENA. 1932. ARQ. N.º 278-279. MAY-AGO. 1989. Pág. 75. (HOFFMAN, Josef).

VIVIENDAS EN LA WERKBUNDSIEDLUNG. VIENA. 1932. ARQ. N.º 278-279. MAY-AGO. 1989. Pág. 76-77. (LURÇAT, André).

VIVIENDAS EN LA WERKBUNDSIEDLUNG. VIENA. 1932. ARQ. N.º 278-279. MAY-AGO. 1989. Pág. 78. (FRANK, Josef).

VIVIENDAS EN LA WERKBUNDSIEDLUNG. VIENA. 1932. ARQ. N.º 278-279. MAY-AGO. 1989. Pág. 79. (LOOS, Adolf).

VIVIENDAS EN LA WERKBUNDSIEDLUNG. VIENA. 1932. ARQ. N.º 278-279. MAY-AGO. Pág. 80. (RIETVELD, Gerrit).

VIVIENDAS EN LA WERKBUNDSIEDLUNG. VIENA. 1932. ARQ. N.º 278-279. MAY-AGO. 1989. Pág. 81. (NEUTRA, Richard).

VIVIENDAS EN LA WERKBUNDSIEDLUNG. VIENA. 1932. ARQ. N.º 278-279. MAY-AGO. 1989. Pág. 82-83. (HAERDTL, Oswald).

VIVIENDAS EN LA WERKBUNDSIEDLUNG. VIENA. 1932. ARQ. N.º 278-279. MAY-AGO. 1989. Pág. 84. (HARING, Hugo).

VIVIENDAS EN LA WERKBUNDSIEDLUNG. VIENA. 1932. ARQ. N.º 278-279. MAY-AGO. 1989. Pág. 85. (BREUER, Otto).

VIVIENDAS EN LA WERKBUNDSIEDLUNG. VIENA. 1932. ARQ. N.º 278-279. MAY-AGO. 1989. Pág. 86. (BIEBER, K.A.; NIEDERMOSER, O.).

VIVIENDAS EN LA WERKBUNDSIEDLUNG. VIENA. 1932. ARQ. N.º 278-279. MAY-AGO. 1989. Pág. 87. (GUEVREKIAN, G.).

VIVIENDAS EN LA WEISSENHOF SIEDLUNG. STUTTGART. 1927. ARQ. N.º 278-279. MAY-AGO. 1989. Pág. 54-57. (OUD, J. J. P.).

VIVIENDAS PARA LA WEISSENHOF SIEDLUNG. STUTTGART. 1927. ARQ. N.º 278-279. MAY-AGO. 1989. Pág. 60-61. (FRANK, José).

VIVIENDAS PARA LA WEISSENHOF SIEDLUNG. STUTTGART. 1927. ARQ. N.º 278-279. MAY-AGO. 1989. Pág. 62-63. (SCHAROUN, Hans).

VIVIENDAS EN LA WEISSENHOF SIEDLUNG. STUTTGART. 1927. ARQ. N.º 278-279. MAY-AGO. 1989. Pág. 64-65. (LE CORBUSIER; JEANNERET, Pierre).

VIVIENDAS EN LA WEISSENHOF SIEDLUNG. STUTTGART. 1927. ARQ. N.º 278-279. MAY-AGO. 1989. Pág. 66-69. (STAM, Mart).



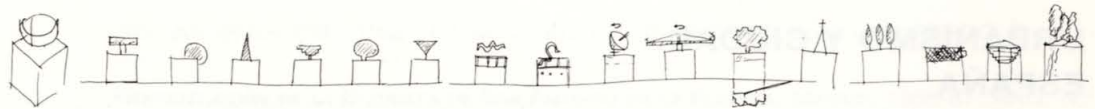

VIVIENDAS EN LA WEISSENHOF SIEDLUNG. STUTTGART. 1927. ARQ. N.º 278-279. MAY-AGO. 1989. Pág. 70-71. (SCHNECK, Adolf G.).

VIVIENDAS PARA EL WEISSENHOF SIEDLUNG. STUTTGART. 1927. ARQ. N.º 278-279. MAY-AGO. 1989. Pág. 72-73. (BOURGEOIS, VÍCTOR).

MONUMENTOS

CASTILLOS DE ROMEO Y JULIETA. ARQ. N.º 270. ENE-FEB. 1988. Pág. 66. (EISENMAN; ROBERTSON, Arcts).

TRANSPORTES, COMUNICACIONES Y TRAFICO



AMPLIACIÓN DE LA ESTACIÓN DE STADELHOFEN. ZURICH. 1983. ARQ. N.º 260. MAY-JUN. 1986. Pág. 64-67. (CALATRAVA, Santiago).

ENTRE LA VANGUARDIA Y LA METRÓPOLI. EL CONCURSO PARA EL FARO. MONUMENTO A CRISTÓBAL COLÓN EN SANTO DOMINGO. ARQ. N.º 266. MAY-JUN. 1987. Pág. 75-83. (HUMANES BUSTAMANTE, Alberto).

ESTACIÓN DE METRO EN LA KEMPERPLAZT. BERLÍN. 1984-87. ARQ. N.º 267. JUL-AGO. 1987. Pág. 102-109. (BRANDT, Andrea; BÖTTCHER, Rufolf).

ESTACIÓN DE SERVICIO. COPENHAGUE. 1936-37. ARQ. N.º 283-284. MAR-JUN. 1990. Pág. 84-85. (JACOBSEN, Arne).

NUEVA ESTACIÓN DE LAMBRATE. MILÁN. 1983-85. ARQ. N.º 259. MAY-JUN. 1986. Pág. 42-47. (GARDELLA, Ignacio; GARDELLA, Jacopo).

INSTALACIONES INDUSTRIALES

ZONA INDUSTRIAL DE HOHENÄCKER. PFZORZHEIM. R.F.A. MARZO. 1990. (CONCURSO DE IDEAS). ARQ. N.º 285. JUL-AGO. 1990. Pág. 28-31. (BARDAJI ALVAREZ, Enrique / HERKOMMER UND SCHMIDT / UNGERS, Oswald Mathias).

ARQUITECTURA INTERIOR Y DISEÑO

LOS MUEBLES DE SIZA. ARQ. N.º 261. JUL-AGO. 1986. Pág. 79-81.

MARQUESINA PARA EL EDIFICIO DE CORREOS. LUCERNA. SUIZA. 1984. ARQ. N.º 260. MAY-JUN. 1986. Pág. 62-63. (CALATRAVA, Santiago).

METALES PRECIOSOS. ARQ. N.º 259. MAR-ABR. 1986. Pág. 72-73. (RUIZ CABRERO, Gabriel).

PROYECTO DE LA FACHADA PARA LA COMPAÑÍA ERNSTING. COSFELDLETTE. WESTFALIA. 1983-85. ARQ. N.º 260. MAY-JUN. 1986. Pág. 56-59. (CALATRAVA, Santiago).

STAND PARA EL MINISTERIO DE CULTURA DE ESPAÑA. PARÍS. 1990. ARQ. N.º 283-284. MAR-JUN. 1990. Pág. 12. (RODRIGUEZ FRADE, Juan Pablo).

ELEMENTOS URBANOS

ACTUACIONES MUNICIPALES EN EL RÍO MANZANARES. MADRID. ARQ. N.º 268. ENE-FEB. 1986. Pág. 17. (NAVARRO BALDEWEG, Juan).

AJARDINAMIENTO DEL PUENTE DE TOLEDO. MADRID. 1986-87. ARQ. N.º 269. NOV-DIC. 1987. Pág. 15. (BELLOSILLO, F. Javier; BALLUFI, Bárbara W.).

EL BELLVERET DE XÀTIVA. VALENCIA. 1984. ARQ. N.º 263. Pág. 23-26. (GRASSI, Georgio; PORTACELI, Manuel).

EL PUENTE DE SEGOVIA. MADRID. ARQ. N.º 258. ENE-FEB. 1986. Pág. 23-26. (PEREZ ACIEGO, J.; QUESADA, J.A.).

EL PUENTE DE TOLEDO. MADRID. ARQ. N.º 258. ENE-FEB. 1986. Pág. 27-31. (BELLOSILLO, Javier).

FOSSAR DE LES MORERES. BARCELONA. 1989. ARQ. N.º 285. JUL-AGO. 1990. Pág. 88-91. (FIOL, Carmen).

IDEAS PARA UN PARQUE LINEAL EN EL RÍO MANZANARES. MADRID. ARQ. N.º 268. ENE-FEB. 1986. Pág. 19. (NAVARRO BALDEWEG, Juan).

JARDÍN DEL ESPINO. MEMBRILLA. TOLEDO. 1984-86. ARQ. N.º 270. ENE-FEB. 1988. Pág. 12. (AREAN, Antonio).

JARDÍN EN ALCALÁ DE HENARES. MADRID. 1987-88. ARQ. N.º 273. JUL-AGO. 1988. Pág. 17. (IÑIGUEZ DE ONZOÑO, José Luis, PARDO, Fernando).

JARDÍN EN LA CARRETERA DE TOLEDO. MADRID. 1988. ARQ. N.º 269. NOV-DIC. 1987. Pág. 14. (ESTEBAN PENELAS, José Luis; ESTERAS MARTIN, Emilio).

JARDINES VILLA CECILIA. SARRIA. BARCELONA. 1982-84. ARQ. N.º 262. SEP-OCT. 1986. Pág. 57-61. (TORRES TUR, Elías; MARTINEZ LAPEÑA, José Antonio).

PARQUE DE LAS ESTACIONES. PALMA DE MALLORCA. SEPTIEMBRE. 1987. (CONCURSO). ARQ. N.º 268. SEP-OCT. 1987. Pág. 16-17. (BONET, Pedro; FORTEZA, Antonio; MIRALLES, Enric; PINOS, Carme / FUSES COMALADA, Josep; VIADER MARTI, Joan M.ª / MONTSALVATGE, Xavier; LLISTOSELLA, Xavier).

PARQUE DEL MOLINET. Area Metropolitana de Barcelona. 1983-87. ARQ. N.º 285. JUL-AGO. 1990. Pág. 92-97. (FIOL, Carmen; ARRIOLA, Andrés; QUINTANA, Marius).

PARQUE LINEAL DEL MANZANARES SUR. MADRID. ARQ. N.º 258. ENE-FEB. 1986. Pág. 32-33. (EZQUIAGA, José María; MATA, Sara de la; ORTIZ, Iñigo; LEON, Enrique).

PAVIMENTACIÓN DE LA CALLE PRECIADOS. MADRID. (Premios C.O.A.M. 1989). ARQ. N.º 285. JUL-AGO. 1990. Pág. 18-21. (FERNANDEZ ALBA, Angel).

PLAZA DE LA CORONACIÓN. ESTELLA. NAVARRA. 1987. ARQ. N.º 285. JUL-AGO. 1990. Pág. 98-105. (BIURRUN, Francisco Javier).

PLAZA DE LA CORREDERA. MOMBELTRÁN. AVILA. 1984-87. ARQ. N.º 271-272. MAR-JUN. 1988. Pág. 66-73. (CORTES, Juan Antonio; MUÑOZ, María Teresa).

PLAZA PICASSO. ARQ. N.º 285. JUL-AGO. 1990. Pág. 40-51. (FULLAONDO, Juan Daniel; GAZAPO DE AGUILERA, Darío; MUÑOZ, María Teresa; TORRES, Ana María).

PLAZA Y EDIFICIO DE SERVICIOS. SANTA COLOMA DEL QUERALT. TARRAGONA. 1986-89. ARQ. N.º 285. JUL-AGO. 1990. Pág. 82-87. (ROVIRA GIMENO, Josep María).

PROYECTO PARQUE CAMPO DE LAS NACIONES. MADRID. 1990. ARQ. N.º 285. JUL-AGO. 1990. Pág. 36-39. (ESTEBAN PENELAS, José Luis; ESTERAS MARTIN, Emilio).

PROYECTO PARQUE CAMPO DE LAS NACIONES. MADRID. 1990. Anfiteatro. ARQ. N.º 285. JUL-AGO. 1990. Pág. 36-39. (FERNANDEZ ALBA, Antonio).

PROYECTO DEL PARQUE CUÑA VERDE. La Latina. MADRID. 1990. ARQ. N.º 285. JUL-AGO. 1990. Pág. 32-35. (NIETO, Fuensanta; SOBEJANO, Enrique).

PROYECTO DE REMODELACIÓN DE LA GLORIETA DE SAN ANTONIO DE LA FLORIDA. Parque Lineal del Manzanares. MADRID. ARQ. N.º 258. ENE-FEB. 1986. Pág. 20-22. (VELLES MONTOYA, Javier).

REHABILITACIÓN DE LA AVENIDA COMPLUTENSE. ALCALÁ DE HENARES. MADRID. 1990. ARQ. N.º



285. JUL-AGO. 1990. Pág. 106-111. (IÑIGUEZ DE ONZOÑO, José Luis; PARDO, Fernando).

REMEDIACIÓN DE LA GLORIETA DE SAN ANTONIO DE LA FLORIDA. MADRID. 1985-87. ARQ. N.º 268. SEP-OCT. 1987. Pág. 14. (VELLES, Javier; CASARIEGO, María; MORENO, J.; POSADA, J.).

REMEDIACIÓN MÁRGENES RÍO GUADALQUIVIR. REMEDIACIÓN CAMPO MIRAFLORES. SEVILLA. (CONCURSO). ARQ. N.º 266. MAY-JUN. 1987. Pág. 13. (CASAMAR, Antonio).

REMEDIACIÓN MÁRGENES RÍO GUADALQUIVIR. SEVILLA. (CONCURSO). ARQ. N.º 266. MAY-JUN. 1987. Pág. 12-13. (PEÑA, Pedro; VENTURA, Jesús / ANTON, Fernando; BURGOS, Francisco / HARO, Enrique; PEÑA, Jorge / CASAMAR, Antonio / CONDE, Santiago; PEREZ ARCE, Rodrigo / CASADO, Rafael; HERRERO, Antonio; SUAREZ, Juan).

REMEDIACIÓN PUENTE DE SEGOVIA. MADRID. 1985-87. ARQ. N.º 268. SEP-OCT. 1987. Pág. 14. (PEREZ ACIEGO, J.; QUESADA, J.A.).

TEATRO EN EL PARQUE ALMODOVAR. MADRID. 1987. ARQ. N.º 269. NOV-DIC. 1987. Pág. 12. (NIETO, Fuensanta; SOBEJANO, Enrique).

TRES PROYECTOS DE PLAZAS. ARQ. N.º 271-272. MAR-JUN. 1988. Pág. 64-65. (CORTES, Juan Antonio; MUÑOZ, María Teresa).

PLANEAMIENTO

EL ANFITEATRO. 27 APARTAMENTOS EN LA MANZANERA. CALPE. ALICANTE. 1983. ARQ. N.º 258. ENE-FEB. 1986. Pág. 42-44. (BOFILL, Ricardo).

RECONSTRUCCION Y REFORMAS URBANAS

ACERCA DE CINCO SUPERMANZANAS. RECONSTRUCCIÓN Y REFORMAS URBANAS. (ORDENACIÓN DE UNA MANZANA EN LA DIAGONAL). BARCELONA. (CONSULTA). ARQ. N.º 266. MAY-JUN. 1987. Pág. 42-57. (MONTANER, Josep María).

Actuaciones Municipales en el Río Manzanares. MADRID. ARQ. N.º 268. ENE-FEB. 1986. Pág. 17. (NAVARRO BALDEWEG, Juan).

CONCURSO PARA LA ORDENACIÓN DE LA PLAZA DE CASTILLA. NOTAS SOBRE UN PROCESO INCONCLUSO. ARQ. N.º 266. MAY-JUN. 1987. Pág. 20. (EZQUIAGA, José María).

EL ENTORNO DE LAS MURALLAS DE LEÓN. (CONCURSO DE IDEAS). ARQ. N.º 266. MAY-JUN. 1987. Pág. 15. (CAÑAS, Ramón; IGLESIAS, Cruz; MEDINA, Rafael; MORENO, Antonio; OCHOA, Gloria; OLMOS, Víctor; PANERO, Angel; PASCUAL, José Luis; CAÑAS APARICIO, Ramón / SANCHEZ LAMPREAVE, Ricardo; RECUENCO, Lucas; CUNI, Jorge; BELTRI, Ana).

EL PUENTE DE SEGOVIA. MADRID. ARQ. N.º 258. ENE-FEB. 1986. Pág. 23-26. (PEREZ ACIEGO, J.; QUESADA, J.A.).

LA REFORMA DE LA PUERTA DEL SOL. 1984-86. ARQ. N.º 263. NOV-DIC. 1986. Pág. 11-18. (CAPITEL, Antón; RIVIERE, Antonio; ORTEGA, Javier).

ORDENACIÓN DE LA PLAZA DE CASTILLA. MADRID. ARQ. N.º 266. MAY-JUN. 1987. Pág. 22-27. (ABALOS, Iñaki; HERREROS, Juan / MARTINEZ CASTILLO, Alberto; MATOS CASTAÑO, Beatriz / GARCIA PERAL, José M.ª; MARTIN DELGADO, Aurelio; MARTIN VIDAL, Victoria / MONPARLER, José Manuel; ALMAZAN, José Luis V. / ANTONIO, Eduardo de; FEU PICOLO, Pepa / GOMEZ SANTANDER, J.M.; SEBASTIAN NUÑO, V.J.; NAVARRO BIDE-GAIN, F.).

ORDENACIÓN DE UNA MANZANA EN LA DIAGONAL. BARCELONA. (CONSULTA). ARQ. N.º 266. MAY-JUN. 1987. Pág. 42-57. (MONEO, Rafael; SOLA-MORALES, Manuel de / HOLZBAUER, Wilhem / BOTTA, Mario / CARLO, Giancarlo di; WETTSTEIN, Susanne / WALKER, Derek).

REMEDIACIÓN DE PLAZAS. ALCALÁ DE HENARES. 1987. ARQ. N.º 270. ENE-FEB. 1988. Pág. 12. (NAVARRO, Carlota; LOCH, Gerhard).

REMEDIACIÓN DE LA GLORIETA DE SAN ANTONIO DE LA FLORIDA. MADRID. 1985-1987. ARQ. N.º 268. SEP-OCT. 1987. Pág. 4. (VELLES, Javier; CASARIEGO, María; MORENO, J.; POSADA, F.).



REMDELACIÓN DE MÁRGENES RÍO GUADALQUIVIR. SEVILLA. (CONCURSO). ARQ. N.º 266. MAY-JUN. 1987. Pág. 12-13. (PEÑA, Pedro; VENTURA, Jesús / ANTON, Fernando; BURGOS, Francisco / HARO, Enrique; PEÑA, Jorge; / CASAMAR, Antonio / CONDE, Santiago; PEREZ ARCE, Rodrigo / CASADO, Rafael; HERRERO, Antonio; SUAREZ, Juan).

REMDELACIÓN PUENTE DE SEGOVIA. MADRID. 1985-87. ARQ. N.º 268. SEP-OCT. 1987. Pág. 14. (PEREZ ACIEGO, J.; QUESADA, J.A.).

SAN FRANCISCO EL GRANDE. MADRID. ARQ. N.º 260. MAY-JUN. 1986. Pág. 22-49. (NAVARRO BALDEWEG, Juan / CASAS, Ignacio de las; LORENZO, Jaime / VELEZ, Antonio; ARITIO, Alvaro / FEDUCHI, Javier; FEDUCHI, Pedro).

TEORIA Y CRITICA URBANA

BARCELONA: UNA RENOVACIÓN DE LA FORMA URBANA. ARQ. N.º 285. JUL-AGO. 1990. Pág. 74-81. (MESTRE ARAMENDIA, Octavio).

INGENIERIA URBANA

EL PUENTE DE SEGOVIA. MADRID. ARQ. N.º 258. ENE-FEB. 1986. Pág. 23-26. (PEREZ ACIEGO, J.; QUESADA, J.A.).

PUENTE. CONEXIÓN FELIPE II-BACHA DE RODA. BARCELONA. 1985. ARQ. N.º 260. MAY-JUN. 1986. Pág. 52-53. (CALATRAVA, Santiago).

PUENTE SOBRE EL BARRANCO DE LA FONTSANTA. SANT JOAN DESPI. BARCELONA. 1987-89. ARQ. N.º 285. JUL-AGO. 1990. PÁG. 122-125. (ROIG, JOAN; BATLLE, ENRIC).

PUENTE SOBRE EL RÍO GUADIANA. BADAJOZ. 1990. (CONCURSO INTERNACIONAL EUROPEO). ARQ. N.º 285. JUL-AGO. 1990. Pág. 26-27. (SANCHEZ DE LEON, Francisco; SANCHEZ DE LEON, Ramón Alfonso).

PUENTE SOBRE EL RÍO SEGRE. LÉRIDA. 1985. ARQ. N.º 260. MAY-JUN. 1986. Pág. 54-55. (CALATRAVA, Santiago).

PUENTE SOBRE LA RIERA DELS GORCHS. Cerdanyola. BARCELONA. 1986-89. ARQ. N.º 285. JUL-AGO. 1990. Pág. 118-121. (ROIG, Joan; BATLLE, Enric).

REMDELACIÓN PUENTE DE SEGOVIA. MADRID. 1985-87. ARQ. N.º 268. SEP-OCT. 1987. Pág. 14. (PEREZ ACIEGO, J.; QUESADA, J.A.).

URBANISMO Y CIUDAD. EXTRANJERO

CIUDADES

BERLIN

BERLÍN MAÑANA: IDEAS PARA EL CORAZÓN DE UNA GRAN CIUDAD. (PROPUESTA). ARQ. N.º 286-287. SEP-DIC. 1990. Pág. 176-197. (BELLINI, Mario; COOP. HIMMELBLAU / FOSTER, Norman / GRASSI, Georgio / GREGOTTI, Vittorio / HADID, Zaha / HEJDUK, John / HERZOG, Jacques; Meuron, Pierre de; ZAUGG, Rémy / KLEIHUES, Josef Paul / KOLLHOFF, Hans / LIBESKIND, Daniel / NOUVEL, Jean / ROSSI, Aldo / SCOTT BROWN, Denise; VENTURI, Robert / SOLA-MORALES, Manuel de / TSCHUMI, Bernard / UNGERS, O. M.).

MILAN

BICOCCA. MILÁN. ARQ. N.º 260. MAY-JUN. 1986. Pág. 8-13. (BOTTA, Mario / MONEO, Rafael / GUEDES, Joachim / GEHRY, Frank O. / CIRIANI, Henri E. / HERTZBERGER, Herman / PIANO, Renzo / ROSSI, Aldo / UNGERS, Oswald M. / PEICHL, Gustav / MEIER,



Richard / GABETTI E ISSOLA / GREGOTTI y Asociados / AULENTI, Gae / CARLO, Giancarlo De; SOLSONA, Justo / VALLE, Gino / AYMONINO, Carlo).

MILÁN, LOMBARDIA. ARQ. N.º 259. MAR-ABR. 1986. Pág. 69-71. (FERLENGA, Alberto).

MILÁN: UN RECORRIDO URBANO. ARQ. N.º 259. MAR-ABR. 1986. Pág. 36-41. (CANTAFORA, Arduino).

PALACIO DE CONGRESOS EN MILÁN. 1982. ARQ. N.º 259. MAR-ABR. 1986. Pág. 50-54. (ROSSI, Aldo).

NAPLES

NÁPOLES: PROGRAMA EXTRAORDINARIO DE EDIFICACIÓN RESIDENCIAL. LA PLAZA DE S. PIETRO A PATIERMO. ARQ. N.º 278-279. MAY-AGO. 1989. Pág. 170-171. (VENEZIA, Francesco).

NÁPOLES: PROGRAMA EXTRAORDINARIO DE EDIFICACIÓN RESIDENCIAL. SECTOR BARRA-SAN GIOVANNI. ARQ. N.º 278-279. MAY-AGO. 1989. Pág. 184-185. (BARRUCI, Pietro).

NÁPOLES: PROGRAMA EXTRAORDINARIO DE EDIFICACIÓN RESIDENCIAL. SECTOR MIANO-SUBAREA 3-MAINELA. ARQ. N.º 278-279. MAY-AGO. 1989. Pág. 176-179. (DARDI, Constantino; CARRERAS, Dardo).

NÁPOLES: PROGRAMA EXTRAORDINARIO DE EDIFICACIÓN RESIDENCIAL. SECTOR MIANO. ARQ. N.º 278-279. MAY-AGO. 1989. Pág. 180-183. (CAPOBIANCO, Michele; ZAGARIA, Daniele).

NÁPOLES: PROGRAMA EXTRAORDINARIO DE EDIFICACIÓN RESIDENCIAL. SECTOR PONTICELI. ARQ. N.º 278-279. MAY-AGO. 1989. Pág. 186-187. (FIORAVANTI, Giulio).

NÁPOLES: PROGRAMA EXTRAORDINARIO DE EDIFICACIÓN RESIDENCIAL. SECTOR SECONDIGLIANO. ARQ. N.º 278-279. MAY-AGO. 1989. Pág. 172-173. (BUONTEMPO, Giancarlo; LAVAGIL, A.; PISCOTI, L.).

NÁPOLES: PROGRAMA EXTRAORDINARIO DE EDIFICACIÓN RESIDENCIAL. SECTOR S. PIETRO A PATIERMO. ARQ. N.º 278-279. MAY-AGO. 1989. Pág. 174-175. (LUCCI, Rejana; RABITTI, Dante).



STUTTGART

WEISSENHOF SIEDLUNG STUTTGART 1927. ARQ. N.º 278-279. MAY-AGO. 1989. Pág. 51-73. (ROHE, Mies van der / OUD, J.J.P. / BEHRENS, Peter / FRANK, Josef / SCHAROUN, Hans / LE CORBUSIER; JEANNERET, Pierre / STAM, Mart / SCHNECK, Adolf G. / BOURGEOIS, Víctor).

VIENA

DAS ROTE WIEN. POLÍTICA Y ARQUITECTURA RESIDENCIAL EN LA VIENA SOCIALISTA. ARQ. N.º 278-279. MAY-AGO. 1989. Pág. 16-41. (TAFURI, Manfredo).

VIENA, CINCO AÑOS DESPUÉS. EL WEISSENHOF SIEDLUNG DE 1927 Y EL WERKBUNDSIEDLUNG DE 1932. ARQ. N.º 278-279. MAY-AGO. 1989. Pág. 42-50. (MUÑOZ, María Teresa).

WERKBUNDSIEDLUNG. VIENA. 1932. ARQ. N.º 278-279. MAY-AGO. 1989. Pág. 74-87. (HOFFMAN, Josef / LURÇAT, Andre / FRANK, Josef / LOOS, Adolf / RIETVELD, Gerrit / NEUTRA, Richard / HARDTL, Oswald / HARING, Hugo / BREUER, Otto / BIEBER, K.A.; NIEDERMOSER, O. / GUEVREKIAN, G.).

ELEMENTOS URBANOS

FRENTE MARÍTIMO DE NUEVA YORK. EXCAVATION I. UNTITLED. JEWISH MEMORIAL. (CONCURSO). ARQ. N.º 285. JUL-AGO. 1990. Pág. 135. (UNGERS, Simon).

LAS ARBOLEDAS. ESTADO DE MÉJICO. 1964. ARQ. N.º 277. MAR-ABR. 1989. Pág. 64-67. (BARRAGAN, Luis).

LOCURA Y COMBINATORIA. (PARQUE DE LA VILLETTE. PARÍS). ARQ. N.º 270. ENE-FEB. 1988. Pág. 24. (TSCHUMI, BERNARD).

MARINA LINEAR PARK. ARQ. N.º 285. JUL-AGO. 1990. Pág. 136. (WALKER, Peter; SCHWART, Martha).

PARQUE DE LA VILLETTE CHORA L. WORKS. PARÍS. 1986. ARQ. N.º 270. ENE-FEB. 1988. Pág. 53-65. (EISENMAN/ROBERTSON/DERRIDA, J./RIZZI, R.).

PARQUE MUNICIPAL DE CONCEICAO Y PABELLÓN DE TENIS. MATOSINHOS. ARQ. N.º 261. JUL-AGO. 1986. Pág. 29-33. (TAVORA, Fernando).

PLAZA PARK. ARQ. N.º 285. JUL-AGO. 1990. Pág. 134. (HARGRAVES, George).

PROYECTO DE ORDENACIÓN DE LA PLAZA UGO BASSI. ANCONA. ARQ. N.º 259. MAR-ABR. 1986. Pág. 62-65. (NICOLIN, Pier Luigi).

TANNER FOUNTAIN. ARQ. N.º 285. JUL-AGO. 1990. Pág. 13. (WALKER, Peter; SCHWARTZ, Martha).

PLANEAMIENTO

ANTIGONE-LA PLACE DU NOMBRE D'OR. MONTPELLIER. 1984. ARQ. N.º 258. ENE-FEB. 1986. Pág. 45-47. (BOFILL, Ricardo).

BERLÍN MAÑANA: IDEAS PARA EL CORAZÓN DE UNA GRAN CIUDAD. (PROPUESTA). ARQ. N.º 286-287. SEP-DIC. 1990. Pág. 176-197. (BELLINI, Mario; COOP. HIMMELBLAU / FOSTER, Norman / GRASSI, Georgio / GREGOTTI, Vittorio / HADID, Zaha / HEJDUK, John / HERZOG, Jacques; Meuron, Pierre de; ZAUGG, Rémy / KLEIHUES, Josef Paul / KOLLHOFF, Hans / LIBESKIND, Daniel / NOUVEL, Jean / ROSSI, Aldo / SCOTT BROWN, Denise; VENTURI, Robert / SOLA-MORALES, Manuel de / TSCHUMI, Bernard / UNGERS, O. M.).

BICOCCA. MILÁN. ARQ. N.º 260. MAY-JUN. 1986. Pág. 8-13. (BOTTA, Mario / MONEO, Rafael / GUEDES, Joachin / GEHRY, Frank O. / CIRIANI, Henri E. / HERTZBERGER, Herman / PIANO, Renzo / ROSSI, Aldo / UNGERS, Oswald M. / PEICHL, Gustav / MEIER, Richard / GABETTI e Isola / GREGOTTI y Asociados / AULENTI, Gae / CARLO, Giancarlo De / SOLSONA, Justo / VALLE, Gino / AYMONINO, Carlo).

CONCURSO BICOCCA. NOTAS. ARQ. N.º 260. MAY-JUN. 1986. Pág. 8-13. (BOHIGAS, Oriol).

DAS ROTE WIEN. POLÍTICA Y ARQUITECTURA RESIDENCIAL EN LA VIENA SOCIALISTA. ARQ. N.º 278-279. MAY-AGO. 1989. Pág. 16-41. (TAFURI, Manfredo).

LES ECHELLES DU BAROQUE. PARÍS XIV. 1985. ARQ. N.º 258. ENE-FEB. 1986. Pág. 58-61. (BOFILL, Ricardo).

NÁPOLES: PROGRAMA EXTRAORDINARIO DE EDIFICACIÓN RESIDENCIAL. LA PLAZA DE S. PIETRO A PATIERMO. ARQ. N.º 278-279. MAY-AGO. 1989. Pág. 170-171. (VENEZIA, Francesco).

NÁPOLES: PROGRAMA EXTRAORDINARIO DE EDIFICACIÓN RESIDENCIAL. SECTOR BARRA-SAN GIOVANNI. ARQ. N.º 278-279. MAY-AGO. 1989. Pág. 184-185. (BARRUCI, Pietro).

NÁPOLES: PROGRAMA EXTRAORDINARIO DE EDIFICACIÓN RESIDENCIAL. SECTOR MIANO-SUBAREA 3-MAINELA. ARQ. N.º 278-279. MAY-AGO. 1989. Pág. 176-179. (DARDI, Constantino; CARRERAS, Dardo).

NÁPOLES: PROGRAMA EXTRAORDINARIO DE EDIFICACIÓN RESIDENCIAL. SECTOR MIANO. ARQ. N.º 278-279. MAY-AGO. 1989. Pág. 180-183. (CAPOBIANCO, Michele; ZAGARIA, Daniele).

NÁPOLES: PROGRAMA EXTRAORDINARIO DE EDIFICACIÓN RESIDENCIAL. SECTOR PONTICELI. ARQ. N.º 278-279. MAY-AGO. 1989. Pág. 186-187. (FIORAVANTI, Giulio).

NÁPOLES: PROGRAMA EXTRAORDINARIO DE EDIFICACIÓN RESIDENCIAL. SECTOR SECONDIGLIANO. ARQ. N.º 278-279. MAY-AGO. 1989. Pág. 172-173. (BUOTEMPO, Giancarlo; LAVAGII, A.; PISCIOTTI, L.).

NÁPOLES: PROGRAMA EXTRAORDINARIO DE EDIFICACIÓN RESIDENCIAL. SECTOR S. PIETRO A PATIERNO. ARQ. N.º 278-279. MAY-AGO. 1989. Pág. 174-175. (LUCCI, Rejana; RABITTI, Dante).

PROYECTO CARDONA/PAGANO. 1985. ARQ. N.º 259. MAR-ABR. 1986. Pág. 66-68. (GREGOTTI, Vittorio).

THE GREEN CRESCENT. CERSY PONTOISE. PARÍS. 1985. ARQ. N.º 258. ENE-FEB. 1986. Pág. 52-55. (BOFILL, Ricardo).

VIENA, CINCO AÑOS DESPUÉS. EL WISSENHOF SIEDLUNG DE 1927 Y EL WEKBUND SIEDLUNG DE 1932. ARQ. N.º 278-279. MAY-AGO. Pág. 42-50. (MUÑOZ, María Teresa).

WERKBUNDSIEDLUNG. VIENA. 1932. ARQ. N.º 278-279. MAY-AGO. 1989. Pág. 74-87. (HOF-



FMAN, Josef; LURÇAT, André; FRANK, Josef; LOOS, Adolf; RIETVELD, Gerrit; NEUTRA, Richard; HARDTL, Oswald; HARING, Hugo; BREUER, Otto; BIEBER, K.A.; NIEDERMOSER, O.; GUEVREKIAN, G.).

WEISSENHOF SIEDLUNG STUTTGART 1927. ARQ. N.º 278-279. MAY-AGO. 1989. Pág. 51-73. (ROHE, Mies van der / OUD, J.J.P. / BEHRENS, Peter / FRANK, Josef / SCHAROUN, Hans / LE CORBUSIER, JEANNERET, Pierre / STAM, Mart / SCHNECK, Adolf G. / BOURGEOIS, Víctor).

WEST NEW YORK. 1985. ARQ. N.º 258. ENE-FEB. 1986. Pág. 62-63. (BOFILL, Ricardo).

ZONA INDUSTRIAL DE HOHENÄCKER. PFZORZHEIM. R.F.A. MARZO. 1990. (CONCURSO DE IDEAS). ARQ. N.º 285. JUL-AGO. 1990. Pág. 28-31. (BARDAJI ALVAREZ, Enrique / HERKOMMER UND SCHMIDT / UNGERS, Oswald Mathias).

INGENIERIA URBANA

DIE NUSSDORFER WEHR UND BRÜCKE. EL PUENTE COMO ESPACIO PÚBLICO. ARQ. N.º 285. JUL-AGO. 1990. Pág. 112-117. (ROIG, Joan).

ESTRUCTURAS RESISTENTES Y CIMENTACION

DISEÑO CONSTRUCTIVO Y MATERIALES

CUBIERTA Y ESTRUCTURA PARA LA COMPAÑÍA JAKEM. MÜNCHWILLEN. 1983. ARQ. N.º 260. MAY-JUN. 1986. Pág. 62-63. (CALATRAVA, Santiago).

ESTRUCTURA RESISTENTE Y CERRAMIENTO: DOS APROXIMACIONES. ARQ. N.º 267. JUL-AGO. 1987. Pág. 90-91. (SANCHEZ LAMPREAVE, Ricardo).

LA ESTEREOTOMIA DE LA ESFERA. ARQ. N.º 267. JUL-AGO. 1987. Pág. 54-65. (PALACIOS GONZALO, José Carlos).

LA FORMA DE LA OBRA DE FÁBRICA. ARQ. N.º 267. JUL-AGO. 1987. Pág. 66-75. (PARICIO, Ignacio).

MARQUESINA PARA EL EDIFICIO DE CORREOS. LUCERNA. SUIZA. ARQ. N.º 260. MAY-JUN. 1986. Pág. 60-61. (CALATRAVA, Santiago).

ENSAYO, TEORIA Y CRITICA DE LA ARQUITECTURA

GENERAL

ADICIONES O TRANSFORMACIONES. ARQ. N.º 274. SEP-OCT. 1988. Pág. 90-102. (SORIANO, Federico).

APUNTES PARA UNA ARQUITECTURA RACIONAL. ARQ. N.º 268. SEP-OCT. 1987. Pág. 40. (MESTRE ARAMENDIA, Octavio).

ARQUITECTURA DE CRISTAL. ARQ. N.º 276. NOV-FEB. 1988-1989. Pág. 24-25. (SCHEERBART, Paul).

ARQUITECTURAS EXTRA-VAGANTES. ARQ. N.º 270. ENE-FEB. 1988. Pág. 120-121. (SAN



MARTIN, Antonio).

ARTE COMO ARQUITECTURA, COMO CIUDAD. ARQ. N.º 285. JUL-AGO. 1990. Pág. 126-133. (MARPILLERO, Sandro).

DECONSTRUIR LA ARQUITECTURA. ARQ. N.º 270. ENE-FEB. 1988. Pág. 18-23. (LUCAN, Jacques).

DESPUÉS DEL FIN DE LA LÍNEA. ARQ. N.º 270. ENE-FEB. 1988. Pág. 92-104. (VIDLER, Anthony).

DEL POST-MODERNISMO A RICARDO BOFILL. ARQ. N.º 258. ENE-FEB. 1986. Pág. 48-49. (RUBERT DE VENTOS, Xavier).

DINOCRATES. LEYENDA Y MITO DE LA CONCEPCIÓN MEGALOMÁNICA DE LA ARQUITECTURA. ARQ. N.º 262. SEP-OCT. 1986. Pág. 26-40. (OESCHLIN, Werner).

EL COLOR EN LA ARQUITECTURA DE LA MODERNIDAD. ARQ. N.º 277. MAR-ABR. 1989. Pág. 18-31. (HEREU, Pere).

EL ENCUENTRO DE LA LUZ Y LA SOMBRA. ARQ. N.º 275-276. NOV-FEB. 1988-89. Pág. 118-127. (LLORENTE, Marta).

EL LÍMITE DE LA CIUDAD ILUSTRADA. LA ORDENACIÓN DE UN ESPACIO URBANO. ARQ. N.º 286-287. SEP-DIC. 1990. Pág. 168-175. (SAMBRICIO, Carlos).

EL MURO BLANCO. ARQ. N.º 283-284. MAR-JUN. 1990. Pág. 50-59. (SOLAGUREN-BEASCOA, Félix).

EL SIETE. ARQ. N.º 281. NOV-DIC. 1989. Pág. 118-127. (QUETGLAS, José).

EL TIEMPO Y LAS OBRAS. ARQUITECTURAS MILANESAS. ARQ. N.º 259. MAR-ABR. 1986. Pág. 6-9. (VITALE, Daniele).

EN BUSCA DEL PAISAJE MODERNO. ARQ. N.º 285. JUL-AGO. 1990. Pág. 52-73. (FRAMPTON, Kenneth).

ESTRUCTURA RESISTENTE Y CERRAMIENTO: DOS APROXIMACIONES. ARQ. N.º 267. JUL-AGO. 1987. Pág. 90-91. (SANCHEZ LAMPREAVE, Ricardo).

FORMA Y LUGAR. ARQ. N.º 271-272. MAR-JUN. 1988. Pág. 134-145. (SOTO, Alvaro).

HABLANDO DE CONCURSOS DE ARQUITECTURA. ARQ. N.º 266. MAY-JUN. 1987. Pág. 16-19. (FULLAONDO, Juan Daniel).

IMAGINEMOS EL PORVENIR. ARQ. N.º 258. ENE-FEB. 1986. Pág. 57. (SIERRA, José Ramón).

INSPECTORES DEL ESPACIO, JUGLARES DE LA GRAVEDAD. ARQ. N.º 280. SEP-OCT. 1989. Pág. 108-115. (CONDE, Yago).

LA ARQUITECTURA COMO LÍMITE. ARQ. N.º 274. SEP-OCT. 1988. Pág. 24-35. (ALONSO DEL VAL, Miguel Angel).

LA BÚSQUEDA CLÁSICA EN EL LUGAR. ARQ. N.º 271-272. MAR-JUN. 1988. Pág. 20-23. (MATA, Sara de la).

LA ESTEREOTOMÍA DE LA ESFERA. ARQ. N.º 267. JUL-AGO. 1987. Pág. 54-65. (PALACIOS GONZALO, Jose Carlos).

LA FACHADA PROVOCATIVA: FRONTALIDAD Y CONTRAPUESTO. ARQ. N.º 264-265. ENE-ABR. 1987. Pág. 21-29. (ROWE, Colin).

LA FORMA DE LA OBRA DE FÁBRICA. ARQ. N.º 267. JUL-AGO. 1987. Pág. 66-75. (PARICIO, Ignacio).

LA FUNDACIÓN DE UNA TÉCNICA. ARQ. N.º 267. JUL-AGO. 1987. Pág. 44-53. (LLINAS CARMONA, José).

LA RECHERCHE PATIENTE. ARQ. N.º 271-272. MAR-JUN. 1988. Pág. 24-29. (SOLA-MORALES, Ignasi de).

LA RE-DEFINICIÓN DEL ARTE. ARQ. N.º 269. NOV-DIC. 1987. Pág. 100-107. (SUBIRATS, Eduardo de).

LA VOLUNTARIA ÓRBITA DE UN TRABAJO ARQUITECTÓNICO. ARQ. N.º 286-287. SEP-DIC. 1990. Pág. 132-137. (VELEZ, Antonio).

LAS AFUERAS. TRANSFORMACIONES DEL PAISAJE PERIFÉRICO. ARQ. N.º 286-287. SEP-DIC. 1990. Pág. 72-87. (EZQUIAGA DOMINGUEZ, José María).

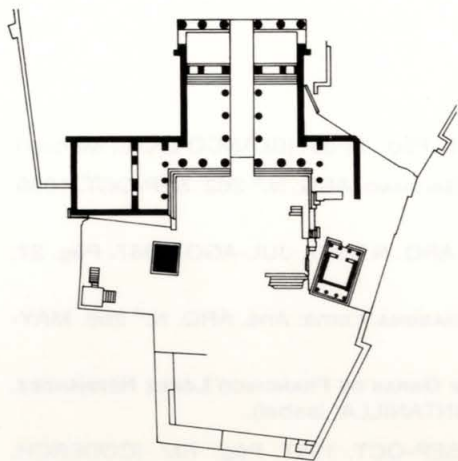

LAS RANAS PIDIENDO REY. ARQ. N.º 258. ENE-FEB. 1986. Pág. 56. (LAHUERTA, Juan José).

LO NECESARIO ES LA MEDIDA DE LO ÚTIL. ARQ. N.º 286-287. SEP-DIC. 1990. Pág. 112-117. (NAGEL, Ulrich).

LOS CONCURSOS DE ARQUITECTURA. LA TRASCENDENCIA DE UNA IDEA. ARQ. N.º 266. MAY-JUN. 1987. Pág. 58-74. (CENICACELAYA, Javier).

LOS PLANOS DEL LUGAR. ARQ. N.º 271-272. MAR-JUN. 1988. Pág. 52-63. (SORIANO, Federico):

MÁRGENES DE LA ARQUITECTURA. ARQ. N.º 270. ENE-FEB. 1988. Pág. 16-17. (SOBEJANO, Enrique).

MEROS MUROS DE COLORES. ARQ. N.º 277. MAR-ABR. 1989. Pág. 42-50. (MONTEYS, Xavier).

METALES PRECIOSOS. ARQ. N.º 259. MAR-ABR. 1986. Pág. 72-73. (RUIZ CABRERO, Gabriel).

MUSEION. BIBLIOTECAS, MUSEOS Y ACADEMIAS. LOS ESPACIOS PARA LA CULTURA, LAS ARTES Y LAS CIENCIAS. ARQ. N.º 280. SEP-OCT. 1989. Pág. 24-37. (MONTANER, Josep María).

NOTAS SOBRE EL ESPACIO Y LO CONTEMPORÁNEO. ARQ. N.º 275-276. NOV-FEB. 1988-1989. Pág. 44-49. (PEREZ ARROYO, Salvador).

NOTAS SOBRE UN PROCESO INCONCLUSO. (ORDENACIÓN DE LA PLAZA DE CASTILLA). (CONCURSO). ARQ. N.º 266. MAY-JUN. 1986. Pág. 20. (EZQUIAGA, José María).

SIMETRÍA Y DISIMETRÍA. EL ENIGMA ARQUITECTÓNICO DE LOS PROPÍLEOS DE LA ACRÓPOLIS DE ATENAS. ARQ. N.º 273. JUL-AGO. 1988. Pág. 74-87. (LUCAN, Jacques).

SOBRE LA NATURALEZA DE LA AMPLIACIÓN. ARQ. N.º 274. SEP-OCT. 1988. Pág. 20-23. (MESTRE ARAMENDIA, Octavio).

SOBRE LOS CONCURSOS EN GENERAL. ARQ. N.º 262. SEP-OCT. 1986. Pág. 4. (SOTA, Alenjandro de la).

TRADICIÓN Y CONSECUENCIAS DE LA ARQUITECTURA DE LA VIVIENDA COLECTIVA. ARQ. N.º 278-279. MAY-AGO. 1989. Pág. 154-165. (VELEZ CATRAIN, Antonio).

VIAJES ALREDEDOR DE UNA ALCOBA. ARQ. N.º 264-265. ENE-ABR. 1987. Pág. 103-113. (QUETGLAS, José).

ESPAÑA

APUNTES PARA UNA ARQUITECTURA RESIDENCIAL. ARQ. N.º 268. SEP-OCT. 1987. Pág. 40. (MESTRE, Octavio).

BARCELONA; A FLIGHT RECORDER. ARQ. N.º 270. ENE-FEB. 1988. Pág. 122. (CONDE, Yago; COSTA, Xavier).

BARCELONA: UNA RENOVACIÓN DE LA FORMA URBANA. ARQ. N.º 285. JUL-AGO. 1990. Pág. 74-81. (MESTRE ARAMENDIA, Octavio).

CASA EN IBIZA. 1985-87. De Elías Torres y José Antonio Martínez Lapeña. Introducción. ARQ. N.º 269. NOV-DIC. 1987. Pág. 44-45. (SANCHEZ LAMPREAVE, Ricardo).

CONCURSO PARA LA ORDENACIÓN DE LA PLAZA DE CASTILLA. Notas sobre un Proceso Inconcluso. ARQ. N.º 266. MAY-JUN. 1987. Pág. 20. (EZQUIAGA, José M.^a).

CONSULTA PARA LA ORDENACIÓN DE UNA MANZANA EN LA DIAGONAL. ACERCA DE CINCO SUPERMANZANAS. ARQ. N.º 266. MAY-JUN. 1987. Pág. 42-57. (MONTANER, Josep María).

CRÓNICA DESDE EL KURSAAL. (CONCURSO). ARQ. N.º 283-284. MAR-JUN. 1990. Pág. 24. (ALONSO DEL VAL, Miguel Angel).

DEL POSTMODERNISMO A RICARDO BOFILL. ARQ. N.º 258. ENE-FEB. 1986. Pág. 48-49. (RUBERT DE VENTOS, Xavier).

DIÁLOGO EN TORNO A BOFILL. ARQ. N.º 258. ENE-FEB. 1986. Pág. 64-66. (FULLAONDO, Juan Daniel).

EL DIAGRAMA DE UNA SOLEDAD. J.A. CODERCH Y EL ENTORNO DE SU ARQUITECTURA. ARQ. N.º 268. SEP-OCT. 1987. Pág. 90-101. (PIZZA, Antonio).



EL OTRO CODERCH. ARQ. N.º 268. SEP-OCT. 1987. Pág. 34-39. (BLANCO LAGE, Manuel).

EN BUSCA DEL TIEMPO PÉRDIDO. FUNDACIÓN LÁZARO GALDIANO. ARQ. N.º 262. SEP-OCT. 1986. Pág. 69-71. (CHUECA GOITIA, Fernando).

EL TORNADO A LA CASA DE JØRN UTZON EN MALLORCA. ARQ. N.º 267. JUL-AGO. 1987. Pág. 27. (PEREZ PITA, Estanislao).

EN TORNADO AL CONCURSO DEL GOBIERNO CIVIL DE TARRAGONA. Lema: Ana. ARQ. N.º 266. MAY-JUN. 1987. Pág. 84-87. (MATA, Sara de la).

ESCULTURAS PARA LA ARQUITECTURA. ANTOLOGÍA DE OBRAS DE FRANCISCO LÓPEZ HERNÁNDEZ. ARQ. N.º 263. NOV-DIC. 1986. Pág. 38-39. (QUINTANILLA, Isabel).

HISTORIA DE UNAS CASTAÑUELAS. ARQ. N.º 268. SEP-OCT. 1987. Pág. 102. (CODERCH, José Antonio).

J.A. CODERCH Y EL GRUPO R. ARQ. N.º 268. SEP-OCT. 1987. Pág. 104-113. (BARREIROS, Paloma).

JOSÉ ANTONIO CODERCH DE SENTMENAT. ARQ. N.º 268. SEP-OCT. 1987. Pág. 20-21. (CARVAJAL FERRER, Javier).

JOSÉ ANTONIO CODERCH EN BARCELONA. ARQ. N.º 270. ENE-FEB. 1988. Pág. 6. (MESTRE ARAMENDIA, Octavio).

LA BÚSQUEDA CLÁSICA EN EL LUGAR. ARQ. N.º 271-272. MAR-JUN. 1988. Pág. 20-23. (MATA, Sara de la).

LA CÉLULA Y EL ORGANISMO. ARQ. N.º 268. SEP-OCT. 1987. Pág. 22-33. (DOMENECH GIRBAU, Luis).

LA JAULA Y LA CORONA. EL CENTRO ATLÁNTICO DE LAS PALMAS DE SÁENZ DE OIZA. ARQ. N.º 280. SEP-OCT. 1989. Pág. 84-85. (SOBEJANO, Enrique).

LA CIUDAD UNIVERSITARIA. Exposición. ARQ. N.º 270. ENE-FEB. 1988. Pág. 6. (SANCHEZ LAMPREAVE, Ricardo).

LAS COLUMNAS DE MIES: EL PABELLÓN DE BARCELONA. ARQ. N.º 261. JUL-AGO. 1986. Pág. 16-17. (CAPITEL, Antón):

MUSEION. BIBLIOTECAS, MUSEOS Y ACADEMIAS. LOS ESPACIOS PARA LA CULTURA, LAS ARTES Y LAS CIENCIAS. ARQ. N.º 280. SEP-OCT. 1989. Pág. 24-37. (MONTANER, Josep María).

OBRA RECIENTE DE JOSÉ MARÍA TORRES NADAL. ARQ. N.º 263. NOV-DIC. 1986. Pág. 51. (SAN MARTIN, Antonio).

PABELLÓN DE BARCELONA. ARQ. N.º 261. JUL-AGO. 1986. Pág. 4. (SOTA, Alejandro de la).

REFORMA Y AMPLIACIÓN DE LA FUNDACIÓN LÁZARO GALDIANO. MADRID. ARQ. N.º 262. SEP-OCT. 1986. Pág. 66-68. (SESE, Luis).

SANTIAGO CALATRAVA. OBRAS Y PROYECTOS. LES TECHNIQUES SONT L'ASSIETTE MEME DU LIRISME. ARQ. N.º 260. MAY-JUN. 1986. Pág. 50-51. (QUETGLAS, Pep).

SOBRE BOFILL. ARQ. N.º 258. ENE-FEB. 1986. Pág. 50. (MUÑOZ, M.^a Teresa).

SOBRE JOSÉ MARÍA SOSTRES. CARTA A GUILLERMO SAGRERA. ARQ. N.º 263. NOV-DIC. 1986. Pág. 66-70. (QUETGLAS, José).

SOBRE JUAN NAVARRO BALDEWEG. ARQ. N.º 271-272. MAR-JUN. 1988. Pág. 82-85. (QUETGLAS, José).

TENTE FIRME, OH MI CASA FRENTE A LOS TEMPORALES DEL MUNDO. NOTAS DE UNA CONVERSACIÓN CON FRANCISCO JAVIER SÁENZ DE OIZA. ARQ. N.º 267. JUL-AGO. 1987. Pág. 76-77. (SAENZ GUERRA, Javier; PORRAS, Fernando).

VÍCTOR LÓPEZ COTELO Y CARLOS PUENTE. ARQ. N.º 258. ENE-FEB. 1986. Pág. 67. (BARBEITO, José).

EXTRANJERO

A PESAR DEL VACIO: LA ALTERIDAD DE ADOLF LOOS. ARQ. N.º 281. NOV-DIC. 1989. Pág. 38-57. (FRAMPTON, Kenneth).

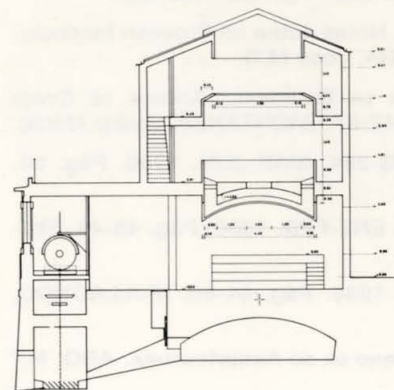

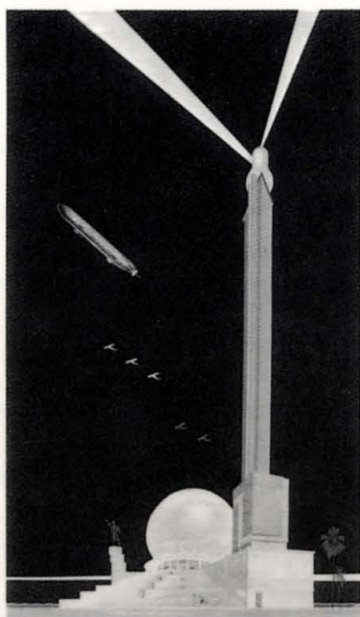

ALVARO SIZA VIEIRA. ARQ. N.º 261. JUL-AGO. 1986. Pág. 41. (MORENO MANSILLA, Luis).

ARNE JACOBSEN, 1902-1976. EL COMIENZO. ARQ. N.º 283-384. MAR-JUN. 1990. Pág. 60. (JORGENSEN, Lisbet Balslev).

ARQUITECTOS DE OPORTO: TAVORA, SIZA, SOUTO MOURA. UNA IDENTIDAD NO LINEAL. ARQ. N.º 261. JUL-AGO. 1986. Pág. 18-21. (WANG, Wilfred).

BIBLIOTECA PÚBLICA DE ESTOCOLMO: ARQUITECTURA ENTRE LA NATURALEZA Y LA CIUDAD. ARQ. N.º 280. SEP-OCT. Pág. 54-67. (CONSTANT, Caroline).

CASA EN WESTCHESTER. NUEVA YORK, 1984-97. DE RICHARD MEIER. ARQ. N.º 269. NOV-DIC. 1987. Pág. 80. (JAMES, Warren).

CATHEDRAL DE METZ A LOUER. ARQ. N.º 275-276. NOV-FEB. 1988-89. Pág. 110-117. (LAHUERTA, Juan José).

COMENTARIO A LA ESCUELA INFANTIL ANTONIO SANT'ELIA EN COMO. (ITALIA). De Giuseppe Terragni. ARQ. N.º 273. JUL-AGO. 1988. Pág. 33-35. (MARCIANO, Ada Francesca).

COMENTARIOS EN TORNO A LA OBRA DE SAVERIO MURATORI. ARQ. N.º 273. JUL-AGO. 1988. Pág. 20-31. (ARNUNCIO, Juan Carlos).

CON MOTIVO DE LA VISITA DE KEVIN ROCHE. ARQ. N.º 275-276. NOV-FEB. 1988-89. Pág. 138-141. (FULLAONDO, Juan Daniel).

DAS ROTE WIEN. POLÍTICA Y ARQUITECTURA RESIDENCIAL EN LA VIENA SOCIALISTA. ARQ. N.º 278-279. MAY-AGO. 1989. Pág. 16-41. (TAFURI, Manfredo).

DE FORMA; DE ESPACIO. LA IDEA DE SUPERFICIE EN LA OBRA DE LUIGI MORETTI. ARQ. N.º 282. ENE-FEB. 1990. Pág. 28-42. (FEDUCHI CANOSA, Pedro).

DE NUEVO EN LA COCINA. ARQ. N.º 282. ENE-FEB. 1990. Pág. 20-27. (ALONSO DEL VAL, Miguel Angel).

DIE NUSSDORFER WEHR UND BRÜCKE. EL PUENTE COMO ESPACIO PÚBLICO. ARQ. N.º 285. JUL-AGO. 1990. Pág. 112-117. (ROIG, Juan).

EL COLOR DEL ESTILO HOLANDÉS: LA NUEVA CROMOPLÁSTICA EN LA ARQUITECTURA. ARQ. N.º 277. MAR-ABR. 1989. Pág. 100-115. (POLANO, Sergio).

EL ESPACIO DEL SILENCIO. LA CAPILLA SOBRE EL AGUA. DE TADAO ANDO. ARQ. N.º 281. NOV-DIC. 1989. Pág. 98-99. (RUIZ DE LA PUERTA, Félix).

EL MURO BLANCO. ARQ. N.º 284. MAR-JUN. 1990. Pág. 50-59. (SOLAGUREN BEASCOA, Félix).

EL OTRO LE CORBUSIER: LA FORMA PRIMITIVA Y LA CIUDAD LINEAL, 1929-52. ARQ. N.º 264-265. ENE-ABR. 1987. Pág. 30-37. (FRAMPTON, Kenneth).

EL SILENCIO EN ROTHKO SE EXAGERA. ARQ. N.º 281. NOV-DIC. 1989. Pág. 108-117. (GONZALEZ GARCIA, Angel).

EL TIEMPO Y LAS OBRAS. ARQUITECTURAS MILANESAS. ARQ. N.º 259. MAR-ABR. 1986. Pág. 6-9. (VITALE, Daniele).

ENTRE LA VANGUARDIA Y LA METRÓPOLI. EL CONCURSO PARA EL FARO-MONUMENTO A CRISTOBAL COLÓN EN SANTO DOMINGO. ARQ. N.º 266. MAY-JUN. 1987. Pág. 75-83. (HUMANES BUS-TAMANTE, Alberto).

ESCUELA DE ARQUITECTURA. OPORTO. 1985. DE ALVARO SIZA. ARQ. N.º 261. JUL-AGO. 1986. Pág. 47. (RUIZ CABRERO, GABRIEL).

GALERIA DE ARTE DE YALE. LOUIS I. KAHN. ARQ. N.º 274. SEP-OCT. 1988. Pág. 78. (ALONSO DEL VAL, Miguel Angel).

GEORGE HARGRAVES. PLAZA PARK. ARQ. N.º 285. JUL-AGO. 1990. Pág. 134. (MARPILLERO, Sandro).

JACOBSEN 4-ESPAÑA 4. ARQ. N.º 283-284. MAR-JUN. 1990. Pág. 14. (VALDES, Alfonso).

LA ARQUITECTURA DE JOSÉ PLECICK. ARQ. N.º 262. SEP-OCT. 1986. Pág. 8-9. (CENICACELAYA, Javier; SALOÑA, Iñigo).

LA BIBLIOTECA NACIONAL Y UNIVERSITARIA DE LJUBLJANA. ARQ. N.º 280. SEP-OCT. 1989. Pág. 38-53. (CENICACELAYA, Javier).

LA CASA DE LUDWIG WITTGENSTEIN. ARQ. N.º 281. NOV-DIC. 1989. Pág. 24-37. (BAYON, Mariano).

LA CASA SOBRE LA NATURALEZA. LA VILLA MALAPARTE Y LA KAUFMANN HOUSE. ARQ. N.º 269. NOV-DIC. 1987. Pág. 20-31. (MUÑOZ, M.^a Teresa).

LA CORONA Y LA CIUDAD: BREVES NOTAS SOBRE JØRN UTZON. ARQ. N.º 267. JUL-AGO. 1987. Pág. 16-26. (FRAMPTON, Kenneth).

LA DISOLUCIÓN DEL CONTORNO: DE LE CORBUSIER Y TERRAGNI A MICHAEL GRAVES. ARQ. N.º 264-265. ENE-ABR. 1987. Pág. 114-123. (CORTES, Juan Antonio).

LA ESPIRAL Y LA CARIATIDE: BERTHOLD LUBETKIN. ARQ. N.º 282. ENE-FEB. 1990. Pág. 64-78. (OTXOTORENA, Juan Manuel).

LA MAISON DE VERRE. ARQ. N.º 275-276. NOV-FEB. 1988-89. Pág. 26-47. (FRAMPTON, Kenneth).

LA PISCINA DE LEÇA. 25 AÑOS DESPUÉS. DE ALVARO SIZA. ARQ. N.º 261. JUL-AGO. 1986. Pág. 46. (SOUTO MOURA, Eduardo).

LAS COLUMNAS DE MIES (II): LA OBRA AMERICANA. ARQ. N.º 263. NOV-DIC. 1986. Pág. 6-10. (CAPITEL, Antón).

LE CORBUSIER: CIERTAS VENTAJAS DE ESTAR SOLO. ARQ. N.º 264-265. ENE-ABR. 1987. Pág. 124-173. (LAHUERTA, Juan José).

LE CORBUSIER Y LA CIUDAD MODERNA. ARQ. N.º 286-287. SEP-DIC. 1990. Pág. 52-71. (MONTEYS, Xavier).

LE CORBUSIER Y LA PROMENADE ARCHITECTURALE. ARQ. N.º 264-265. ENE-ABR. 1987. Pág. 38-47. (BENTON, Tim).

LOCURA Y COMBINATORIA. (PARQUE DE LA VILLETTE. PARÍS). ARQ. N.º 270. ENE-FEB. 1988. Pág. 24. (TSCHUMI, Bernard).

MEMORIA Y LUGAR. UNA REFLEXIÓN SOBRE LA ACTUACIÓN DE MARIO RIDOLFI Y WOLFGANG FRANKL EN TORNO AL PALACIO ESPADA DE TERNI. ARQ. N.º 271-272. MAR-JUN. 1988. Pág. 124-133. (FEDUCHI CANOSA, Pedro).

MILÁN: UN RECORRIDO URBANO. ARQ. N.º 259. MAR-ABR. 1986. Pág. 36-41. (CANTAFORA, Arduino).

MOVING ARROWS, EROS AND OTHER ERRORS. ARQ. N.º 270. ENE-FEB. 1988. Pág. 67-81. (EISENMAN, Peter).

MUSEOS DE NUEVA YORK. AMPLIACIONES SINGULARES. ARQ. N.º 274. SEP-OCT. 1988. Pág. 102-113. (GEIBEL, Victoria).

NÁPOLES UN PROGRAMA EXTRAORDINARIO DE EDIFICACIÓN RESIDENCIAL: UN PLAN DE REQUALIFICACIÓN URBANA. ARQ. N.º 278-279. MAY-AGO. 1989. Pág. 166-187. (MONACO, Antonello).

NORTEAMÉRICA Y LA CASA UNIFAMILIAR. ARQ. N.º 269. NOV-DIC. 1987. Pág. 90-99. (STERN, Robert A.M.).

PETER WALKER; MARTHA, SCHWARTZ. (MARINA LINEAR PARK, TANNER FOUNTAIN). ARQ. N.º 285. JUL-AGO. 1990. Pág. 136-137. (MARPIILLERO, Sandro).

POR QUÉ PETER EISENMAN ESCRIBE TAN BUENOS LIBROS. ARQ. N.º 270. ENE-FEB. 1988. Pág. 52-65. (DERRIDA, Jacques).

RICARDO BOFILL. THE GREEN CRESCENT. CERSY. PONTOISE. PARÍS. 1985. ARQ. N.º 258. ENE-FEB. 1986. Pág. 60. (PEREZ ESCOLANO, Víctor).

RICARDO BOFILL. THE GREEN CRESCENT. CERSY. PONTOISE. PARÍS. 1985. ARQ. N.º 258. ENE-FEB. 1986. Pág. 61. (CORTES, Juan Antonio).

ROBERT VENTURI. AMPLIACIÓN DE LA NATIONAL GALLERIE. LONDRES. ARQ. N.º 271-272. MAR-JUN. 1988. Pág. 150-151. (VON MOOS, Stanilshaus).

ROVERETO; LOS MODELOS DEL LENGUAJE ARQUITECTÓNICO EN LA FORMA URBANA. ARQ. N.º 270. ENE-FEB. 1988. Pág. 105-113. (RIZZI, Renato).

SOANE Y EL SIGNIFICADO DEL COLOR. ARQ. N.º 277. MAR-ABR. 1989. Pág. 86-99. (CRUC-KSHANK, Dan).

SIMON UNGERS: EXCAVATION I. JEWISH MEMORIAL. UNTITLED. (CONCURSO PARA EL FRENTE MARÍTIMO DE NUEVA YORK). ARQ. N.º 285. JUL-AGO. 1990. Pág. 135. (MARPIILLERO, Sandro).

SOBRE ARNE JACOBSEN. A PROPÓSITO. ARQ. N.º 283-284. MAR-JUN. 1990. Pág. 134-139.

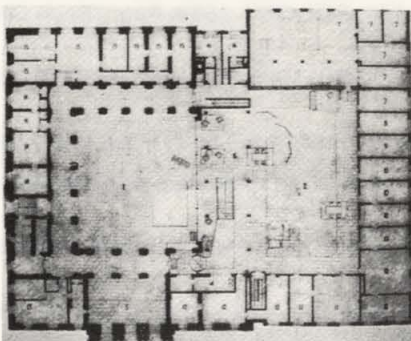
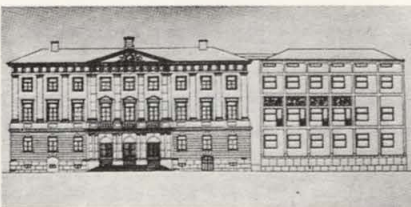

(BAYON, Mariano).

VIENA, CINCO AÑOS DESPUÉS. EL WISSENHOFSIEDLUNG DE 1927 Y EL WERKBUNDSIEDLUNG DE 1932. ARQ. N.º 278-279. MAY-AGO. Pág. 42-50. (MUÑOZ, M.^a Teresa).

RESTAURACION E INTERVENCION EN MONUMENTOS Y CONJUNTOS ARQUITECTONICOS.

ESPAÑA

ALMUDÍN DE XATIVA. MUSEO MUNICIPAL. RESTAURACIÓN Y ACONDICIONAMIENTO. VALENCIA. 1983-85. ARQ. N.º 263. NOV-DIC. 1986. Pág. 19-22. (GRASSI, Giorgio; PORTACELI, Manuel).

EL BELLVERET DE XATIVA. VALENCIA. 1984. ARQ. N.º 263. Pág. 23-26. (GRASSI, Giorgio; PORTACELI, Manuel).

RECONSTRUCCIÓN DE LA IGLESIA DE SANTA CRUZ. MEDINA DE RIOSECO. VALLADOLID. 1987. ARQ. N.º 273. JUL-AGO. 1988. Pág. 60-73. (LINAZAROSO, José Ignacio).

RECONSTRUCCIÓN DEL PABELLÓN ALEMÁN DE BARCELONA. ARQ. N.º 261. JUL-AGO. 1986. Pág. 5-15. (SOLA-MORALES, Ignasi de; CIRICI, Cristian; RAMOS, Fernando).

REFORMA DEL ANTIGUO EDIFICIO DEL BANCO DE ESPAÑA EN OVIEDO PARA LA PRESIDENCIA DEL GOBIERNO DEL PRINCIPADO DE ASTURIAS. ARQ. N.º 260. MAY-JUN. 1986. Pág. 70-73. (NANCLARES, Fernando; RUIZ, Nieves).

REHABILITACIÓN DE EDIFICIO INDUSTRIAL PARA VIVIENDA Y ESTUDIO DE TEATRO. Colonia Cruz del Rayo. MADRID. 1985. ARQ. N.º 258. ENE-FEB. 1986. Pág. 88-89. (LOPEZ COTELO, Víctor; PUENTE, Carlos).

REHABILITACIÓN DEL CONVENTO DE SAN FRANCISCO. BAEZA. JAÉN. 1985-88. ARQ. N.º 280. SEP-OCT. 1989. Pág. 96-101. (ARAUJO, Sebastián; NADAL, Jaime).

REHABILITACIÓN DEL HOSPITAL DE JORNALEROS. C/ Maudes, 17. MADRID. 1984-87. ARQ. N.º 264-265. ENE-ABR. 1987. Pág. 6. (MOSTAZA, Carmina; PEREA, Andrés).

REHABILITACIÓN DEL TEATRO DE LA ZARZUELA. MADRID. 1983-87. ARQ. N.º 269. NOV-DIC. 1987. Pág. 13. (DELGADO, Felipe).

REHABILITACIÓN TEATRO DE ROJAS. TOLEDO. ARQ. N.º 274. SEP-OCT. 1988. Pág. 66-77. (IGLESIAS, Pedro; RODRIGUEZ-NORIEGA, José Luis; TUÑÓN, Emilio).

REHABILITACIÓN Y PROMOCIÓN DEL CASTILLO DE LORCA Y SU ENTORNO. MURCIA. JUNIO. 1987. (CONCURSO DE IDEAS). ARQ. N.º 269. NOV-DIC. 1987. Pág. 16. (MENDARO CORSINI, Ignacio; IZQUIERDO PAYAN, José Luis).

RESTAURACIÓN DE LA IGLESIA DE CASTILLEJO DE ROBLEDOS. SORIA. 1986. ARQ. N.º 267. Pág. 14. (CLEMENTE, Carlos; CASES, Guillermo; MARTIN, Francisco M.^a).

RESTAURACIÓN DEL GOBIERNO CIVIL DE TARRAGONA. 1985-86. ARQ. N.º 266. MAY-JUN. 1987. Pág. 89-106. (SOTA, Alejandro de la; LLINAS, José).

RESTAURACIÓN DEL PALACIO DE LOS REYES DE NAVARRA. OLITE. NAVARRA. (CONCURSO DE IDEAS). ARQ. N.º 266. MAY-JUN. 1987. Pág. 14. (MANRIQUE, Iñigo; ARQUES, Francisco; CASADEVALL, Josep M.; POMBO, Alberto).

RESTAURACIÓN Y REUTILIZACIÓN DEL TEMPLO DE SAN MARCOS. TOLEDO. (CONCURSO DE IDEAS). ARQ. N.º 262. SEP-OCT. 1986. Pág. 20-22. (MENDARO, Ignacio).

TEATRO ROMANO DE SAGUNTO. VALENCIA. ARQ. N.º 263. NOV-DIC. 1986. Pág. 27-37. (GRASSI, Giorgio; PORTACELI, Manuel).

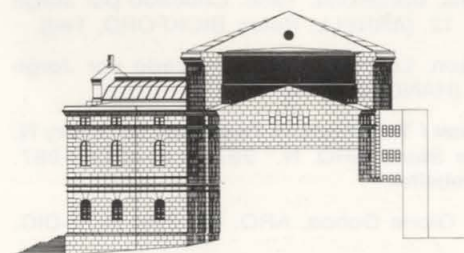

EXTRANJERO

FACHADA EN CORSO GARIBALDI. MILÁN. ARQ. N.º 259. MAR-ABR. 1986. Pág. 34-35. (SCACCHETTI, Lucca).

PROYECTO DE AMPLIACIÓN DE LA ALQUERIA SAN ROMANO EN EL BOSQUE DE FIGINO. 1981. ARQ. N.º 259. MAR-ABR. 1986. Pág. 29-31. (GUAZZONI, Eduardo).

TRANSFORMACIÓN DEL ANTIGUO CONVENTO DE SANTA MARINHA DA COSTA. PARADOR DE GUIMARAES. 1976-1985. ARQ. N.º 261. JUL-AGO. 1986. Pág. 36-40. (TAVORA, Fernando).

BIOGRAFÍAS Y NECROLOGÍAS DE ARQUITECTOS

EN RECUERDO DE DON CARLOS DE MIGUEL. ARQ. N.º 258. ENE-FEB. 1986. Pág. 6. (LARRONDERA, Emilio).

IN MEMORIAM JOSÉ MARÍA GARCÍA DE PAREDES. LA ARQUITECTURA CALLADA Y LOS ESPACIOS DEL SONIDO. ARQ. N.º 281. NOV-DIC. 1989. Pág. 6. (GARCIA PEDROSA, J. Ignacio).

MORENO VILLA Y LA REVISTA ARQUITECTURA. ARQ. N.º 270. ENE-FEB. 1988. Pág. 6. (SAN ANTONIO GOMEZ, Carlos de).

SOBRE JOSÉ MARÍA SOSTRES. CARTA A GUILLERMO SAGREGA. ARQ. N.º 263. NOV-DIC. 1986. Pág. 66-70. (QUETGLAS, José).

BIBLIOGRAFÍA Y CRÍTICA DE LIBROS

1927. LA ABSTRACCIÓN NECESARIA EN EL ARTE Y LA ARQUITECTURA EUROPEAS DE ENTREGUERRAS. Ed. Anthropos. Barcelona. 1989. Criticado por José Carlos Martínez Aroca. ARQ. N.º 277. MAR-ABR. 1989. Pág. 8. (LA HUERTA, Juan José).

A HISTORY OF WESTERN ARCHITECTURE. Barrie ad Jenkins. Londres, 1986. Criticado por Jorge Sáinz. ARQ. N.º 266. MAY-JUN. 1987. Pág. 10. (WATKIN, David).

A PATTERN LANGUAGE. Ed. Gustavo Gili. Barcelona. Criticado por Gloria Ochoa. ARQ. N.º 278-279. MAY-AGO. 1989. Pág. 8. (ALEXANDER, C.; ISHIKAWA, S.; SILVERSTEIN, M.).

A VISION OF BRITAIN, A PERSONAL VIEW. Ed. Doubleday. ARQ. N.º 280. SEP-OCT. 1989. Pág. 11. Criticado por Borja Ramilo. (HRM THE PRINCE OF WALES).

ADALBERTO LIBERA. OPERA COMPLETA. Ed. Electa. Criticado por Antonello Monaco. ARQ. N.º 278-279. MAY-AGO. 1989. Pág. 9.

ADOLF LOOS. Ed. Nerea. Criticado por Gloria Ochoa. ARQ. N.º 282. NOV-DIC. 1989. Pág. P11. (GRAVAGNUOLO, Benedetto).

ALDO ROSSI, OBRAS Y PROYECTOS. Ed. Gustavo Gili. Barcelona. 1986. Criticado por Jorge Sáinz. ARQ. N.º 264-265. ENE-ABR. 1987. Pág. 12. (ARNELL, Peter; BICKFORD, Ted).

AMERICAN ARCHITECTURE. Ed. Thames and Hudson. Londres. 1985. Criticado por Jorge Sáinz. ARQ. N.º 266. MAY-JUN. 1987. Pág. 11. (HANDLIN, David P.).

ARCHITECTURE FROM PREHISTORY TO POST-MODERNISM / THE WESTERN TRADITION. Ed. Harry N. Abrams. Nueva York. 1986. Criticado por Jorge Sáinz. ARQ. N.º 267. JUL-AGO. 1987. Pág. 11. (TRATCHEMBERG, Marvin; HYMAN, Isabelle).

ARNE JACOBSEN. Ed. Gustavo Gili. Criticado por Gloria Ochoa. ARQ. N.º 282. NOV-DIC. 1989. Pág. 8. (SOLAGUREN-BEASCOA, Félix).

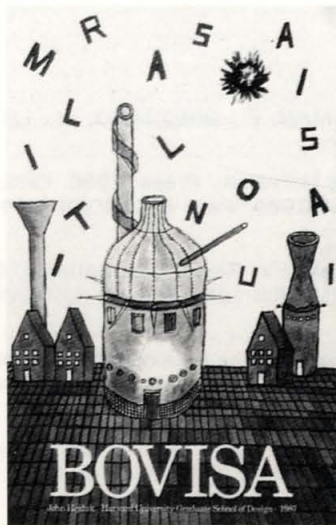

ARQUITECTURA ESPAÑOLA. AÑOS 50. AÑOS 80. Ed. M.O.P.U. Madrid. 1986. Criticado por Jorge Sáinz. ARQ. N.º 273. JUL-AGO. 1988. Pág. 14. (CAPITEL, Antón).

ARQUITECTURA EUROPEA CONTEMPORÁNEA. Ed. Gustavo Gili. Barcelona. 1987. Criticado por Jorge Sáinz. ARQ. N.º 273. JUL-AGO. 1988. Pág. 15. (BRU, Eduard; MATEO, Josep Lluís).

ARQUITECTURA SOLAR. Ed. M.O.P.U. Criticado por Borja Ramilo. ARQ. N.º 280. SEP-OCT. 1989. Pág. 9. (YAÑEZ, Guillermo).

BERLINO. LA NUOVA RICONSTRUZIONE-IBA. 1979-1987. Criticado por Antonello Monaco. ARQ. N.º 281. SEP-OCT. 1989. Pág. 8. (CAPEZZUTO, Rita).

BORGES Y ARQUITECTURA. Ed. Cátedra. Criticado por Gloria Ochoa. ARQ. N.º 282. ENE-FEB. 1990. Pág. 8. (GRAU, Cristina).

BOVISA. Harvard University School of Design. Rizzoli. New York. 1987. Criticado por Federico Soriano. ARQ. N.º 273. JUL-AGO. 1988. Pág. 13. (HEJDUK, John).

CÁLCULO POR ORDENADOR DE ESTRUCTURAS DE HORMIGÓN ARMADO. Ed. Dossat S. A. Madrid. 1990. Criticado por Miguel Fisac. ARQ. N.º 286-287. Pág. 8-9. (GARCIA-BADELL, José).

CANO LASSO ARQUITECTO. Ed. Fundación Antonio Camuñas. Madrid. 1988. Criticado por Gloria Ochoa. ARQ. N.º 277. MAR-ABR. 1989. Pág. 11.

CASA MALAPARTE. Ed. Clup. Milán. 1990. Criticado por Antonello Monaco. ARQ. N.º 286-287. SEP-DIC. 1990. Pág. 6-7. (TALAMONA, Marida).

CERRAR EL CÍRCULO Y OTROS ESCRITOS. Ed. C.O.A.M. 1989. Criticado por José María Lapuerta. ARQ. N.º 285. JUL-AGO. 1990. Pág. 8. (MUÑOZ, María Teresa).

CINE Y ARQUITECTURA. Ed. Comisión de Cultura de la E.T.S.A. de las Palmas. Filmoteca Canaria. Las Palmas de G. Canaria. 1990. Criticado por Dolores Palacios. ARQ. N.º 283-284. MAR-JUN. 1990. Pág. 9. (GOROSTIZA, Jorge).

CLASICISMO MODERNO. Ed. Nerea. Madrid. 1989. Criticado por Borja Ramilo. ARQ. N.º 283-284. MAR-JUN. 1990. Pág. 8. (STERN, Robert A.M.).

CODERCH 1913-1984. Ed. Gustavo Gili. Barcelona. 1988. Criticado por Octavio Mestre. ARQ. N.º 274. SEP-OCT. 1988. Pág. 10.

COMPOSICIÓN DE LUGAR. LA ARQUITECTURA ENTRE EL ARTE Y LA CIENCIA. Ed. H. Blume. Criticado por Federico Soriano. ARQ. N.º 282. ENE-FEB. 1990. Pág. 10-11. (FULLAONDO, Juan Daniel).

CONTAMINACIONES FIGURATIVAS. Alianza Editorial. ARQ. N.º 262. SEP-OCT. 1986. Pág. 72. (MARCHAN FIZ, Simón).

CULTURAS Y TECNOLOGÍAS. E. Ferenc Z. Lantos. Madrid. Criticado por Dolores Palacios. ARQ. N.º 281. NOV-DIC. 1989. Pág. 9. (LANTOS, Ferenc, Z.).

CRUZ/ORTIZ. Ed. Gustavo Gili. Barcelona. 1988. Criticado por Gustavo Navarro. ARQ. N.º 274. SEP-OCT. 1988. Pág. 11.

DISEÑO DE ARQUITECTOS EN LOS AÑOS 80. Ed. Gustavo Gili. Barcelona. 1987. Criticado por Jorge Sáinz. ARQ. N.º 273. JUL-AGO. 1988. Pág. 15. (CAPELLA, Juli; LARREA, Quim).

DOCUMENTO DE ARQUITECTURA. Ed. Delegación de Almería. C.O.A. Andalucía Oriental. Almería. 1989. Criticado por Gloria Ochoa. ARQ. N.º 286-287. SEP-DIC. 1990. Pág. 40. (FISAC, Miguel).

EL ESPACIO RAPTADO. Ed. Mondadori. Madrid. 1990. Criticado por Lajáro Olmo. ARQ. N.º 286-287. SEP-DIC. 1990. Pág. 11. (MADERUELO, Javier).

EL PALACIO DEL CONGRESO. E. Congreso de los Diputados. Criticado por Antón Capitel. ARQ. N.º 262. SEP-OCT. 1986. Pág. 72. (IGLESIAS, Helena; BLANCO, Manuel; SAINZ, Jorge).

ERIK GUNNAR ASPLUND. Ed. Stylos. Barcelona. 1990. Criticado por Víctor Olmos. ARQ. N.º 283-284. MAR-JUN. 1990. Pág. 11. (FANT, A.; LERUP, L.; LINN, B.; LOPEZ PELAEZ, J.M.; MARTELIUS, J.; MILELLI, G.; PORPHYRIOS, D.; WILSON, C. St. John; TRIB, M.; WERDE, S.).

ESCRITOS. 1976-1989. Ed. C.O.A.M. 1990. Criticado por José María Lapuerta. ARQ. N.º 285. JUL-AGO. 1990. Pág. 8. (LINAZASORO, José Ignacio).

EUROPEAN COMMUNITY DESIGN PRICE 1990. E. Comission of the European Communities. Barcelona. 1990. Criticado por Borja Ramilo. ARQ. N.º 283-284. MAR-JUN. 1990. Pág. 10.

FALLING WATER A FRANK LLOYD WRIGHT COUNTRY HOUSE. Criticado por Gustavo Navarro.



ARQ. N.º 274. SEP-OCT. 1988. Pág. 8-9. (KAUFMAN, E.; GIROUARD, M.; LITTLE, C.; HEINZ, T.).

FRANK LLOYD WRIGHT. CARTAS. Ed. California State University Press. 1986. Criticado por Gloria Ochoa. ARQ. N.º 275-276. NOV-FEB. 1988-1989. Pág. 8. (BROOKS PFEIFFER, Bruce).

FRANK LLOYD WRIGHT AND THE JOHSON WAX BUILDINGS. Ed. Rizzoli International. Criticado por Gustavo Navarro. ARQ. N.º 275-276. NOV-FEB. 1988-1989. Pág. 9. (LIPMAN, Jonathan).

GIUSEPPE TERRAGNI. OPERA COMPLETA. 1925-1943. Ed. Officina Edizione. Milán. 1988. Criticado por Carmen Murúa. ARQ. N.º 271-272. MAR-JUN. 1988. Pág. 9. (MARCIANO, Andrea Francesca). (Ver Fe de erratas N.º 273. Pág. 8).

GUIDA DALL'ARCHITETTURA MODERNA ITALIANA DEGLI ULTIMI TRENT'ANNI. Ettore Pellegrini. Ed. Zanichelli. Criticado por Antonello Monaco. ARQ. N.º 278-279. MAY-AGO. 1989. Pág. 10. (MURATORE, Giorgio; CAPUANO, Alexandro; GAVOFALO, Francesco).

HASSAN FATHY. Architectural Monographs. Academy Editions. London. 1988. Criticado por Gloria Ochoa. ARQ. N.º 277. MAR-ABR. 1989. Pág. 10. (STEELE, James).

HENDRICK PETRUS OPERA COMPLETA. Electa Editrice. Milán. 1987. Criticado por Ricardo Sánchez Lampreave. ARQ. N.º 267. JUL-AGO. 1987. Pág. 8. (POLANO, Sergio).

IL MONDO DELL'ARCHITETTURA. Electa. Milán. 1986. Criticado por Jorge Sáinz. ARQ. N.º 264-265. ENE-ABR. 1987. Pág. 11. (NORBERG-SCHULZ, Christian).

IL RILEVAMENTO ARCHITETTONICO STORIA, METODI E DISEGNO. Criticado por Jorge Sáinz. ARQ. 268. SEP-OCT. 1987. Pág. 11. (MAESTRI, Diego; DOCCI, Mario).

INTERIORES INTERNACIONALES 1, INTERIORES INTERNACIONALES 2. Ed. Gustavo Gili. Barcelona. 1988. Criticado por Dolores Palacios Díaz. ARQ. N.º 283-284. MAR-JUN. 1990. Pág. 9.

JAMES SRTIRLING. OBRAS Y PROYECTOS. Ed. G. Gili. Barcelona. 1985. Criticado por Jorge Sáinz. ARQ. N.º 264-265. ENE-ABR. 1987. Pág. 12. (ARNELL, Peter; BICKORD, Ted).

JUJOL. Ed. Ediciones Polígrafa S.A. Criticado por Gloria Ochoa. ARQ. N.º 282. ENE-FEB. 1990. Pág. 9. (SOLA-MORALES, Ignacio de).

KATSURA VILLA. THE AMBIGUITY OF ITS SPACE. Ed. Rizzoli Internacional. Criticado por Gustavo Navarro. ARQ. N.º 274. SEP-OCT. 1988. Pág. 8-9. (ISOZAKI, Arata; ISHIMOTO, Yashu-miro; SATO, O.).

LA ARQUITECTURA CATALANA EN LA MODERNIDAD. Universidad Politécnica de Cataluña Ediciones. Barcelona. 1987. Criticado por Federico Soriano. ARQ. N.º 270. ENE-FEB. 1988. Pág. 10. (ROVIRA I GIMENO, Josep M.).

LA ARQUITECTURA DE FRANK GHERY. Ed. Gustavo Gili. Barcelona. 1988. Criticado por Federico Soriano. ARQ. N.º 271-272. MAR-JUN. 1988. Pág. 8.

LA ARQUITECTURA DE LOS AÑOS 50 EN BARCELONA. E.T.S.A. del Vellés Barcelona. 1987. Criticado por Ricardo Sánchez Lampreave. ARQ. N.º 270. ENE-FEB. 1988. Pág. 10. (MONTE-YS, Xavier).

LA ARQUITECTURA EN EL CINE. HOLLYWOOD. LA EDAD DE ORO. D. Hermann Blume. Madrid. 1986. Criticado por Mario Bernedo. ARQ. N.º 267. JUL-AGO. 1987. Pág. 9. (RAMIREZ, Juan Antonio).

LA ARQUITECTURA EN LA LITERATURA ARABE. Ed. Hiperión. Criticado por Gustavo Navarro. ARQ. N.º 275-276. NOV-FEB. 1988-1989. Pág. 10. (RUBIERA, María Jesús).

LA ARQUITECTURA MODERNA DESDE 1990. Ed. Hermann Blume. Madrid. 1986. Criticado por Jorge Sáinz. ARQ. N.º 266. MAY-JUN. 1987. Pág. 8. (CURTIS, William).

LA ARQUITECTURA Y EL DISEÑO MODERNOS. UNA HISTORIA ALTERNATIVA. Ed. Hermann Blume. Madrid. 1987. Criticado por Jorge Sáinz. ARQ. N.º 267. JUL-AGO. 1987. Pág. 10. (RISEBERO, Bill).

LA CASA. Ed. Nerea. Criticado por Dolores Palacios y Federico Soriano. ARQ. N.º 280. SEP-OCT. 1989. Pág. 11. (RYBCZYUSKI, Witold).

LA CIUDAD IDEAL. Alianza Editorial. Madrid. 1986. Criticado por Ricardo Sánchez Lampreave. ARQ. N.º 266. MAY-JUN. 1987. Pág. 9. (ROSENAU, Helen).

LA FINE DEL CLASICO. Cluva Editrice. Venecia, 1987. Criticado por Federico Soriano. ARQ. N.º 270. ENE-FEB. 1988. Pág. 8. (EISENMAN, Peter).

LA PLAZA EN LA CIUDAD. Ed. H. Blume. Criticado por Jorge Sáinz. ARQ. N.º 268. SEP-OCT.

1987. Pág. 10. (GARCIA FERNANDEZ, J.L.; IGLESIAS ROUCO, L.S.).

LE CORBUSIER A GENEVE. 1922-1932. Catálogo. Payot. Lausana. 1987. Criticado por Jorge Sáinz. ARQ. N.º 269. NOV-DIC. 1987. Pág. 11.

LE CORBUSIER ARCHITECT OF THE CENTURY. Catálogo. Arts Council of Great Britain. Londres. 1987. Criticado por Jorge Sáinz. ARQ. N.º 269. NOV-DIC. 1987. Pág. 11.

LE CORBUSIER EN FRANCE. REALISATIONS ET PROJECTS. Ed. Electa Moniteur. Criticado por Jorge Sáinz. ARQ. N.º 268. SEP-OCT. 1987. (RAGOT, Giles; DION, Mathilde).

LE CORBUSIER ET LE MEDITERRANEE. Catálogo. Parentheses Marsella. 1987. Criticado por Jorge Sáinz. ARQ. N.º 269. NOV-DIC. 1987. Pág. 10.

LE CORBUSIER IDEAS Y FORMAS. Ed. Hermann Blume. Madrid. 1987. Criticado por Jorge Sáinz. ARQ. N.º 268. SEP-OCT. 1987. Pág. 9. (CURTIS, William).

LE CORBUSIER LA PROGETAZIONE COME MUTAMENTO. Ed. Mozzotota. Milán. 1986. Criticado por Jorge Sáinz. ARQ. N.º 269. NOV-DIC. 1987. Pág. 10. (BLASSI, C.; PADOVANO, G.).

LEARNING FROM SEGAL / VON SEGAL LERNEN. WALTER SEGALS LIFE WORK AND INFLUENCE. Criticado por Víctor Olmos. ARQ. N.º 277. MAR-ABR. 1989. Pág. 11. (MACKEAN, John).

LEDoux. Ed. Fernando Hazan. París. 1987. Criticado por Jorge Sáinz. ARQ. N.º 267. JUL-AGO. 1987. Pág. 10. (VIDLER, Anthony).

LEON BATISTA ALBERTI, ADOLF LOOS. Ed. Stylos. Barcelona. 1990. Criticado por Octavio Mestre. ARQ. N.º 283-284. MAR-JUN. 1990. Pág. 10. (MARTI, Carlos; PIZZA, Antonio).

L'ESPRIT NOUVEAU-LE CORBUSIER UND DIE INDUSTRIE, 1920-1925. Catálogo. Museum für Gestaltung. Wilhelm Ernst & Sohn Verlag. Zurich/Berlín. 1987. Criticado por Jorge Sáinz. ARQ. N.º 269. NOV-DIC. 1987. Pág. 10.

LES VILLAS DE LE CORBUSIER ET PIERRE JEANNERET, 1920-1930. París. 1984. Criticado por Jorge Sáinz. ARQ. N.º 269. NOV-DIC. 1987. Pág. 8. (BENTON, Tim; SERS, Philippe).

LIVIO VACCHINI. Ed. Gustavo Gili. Criticado por Jorge Sáinz. ARQ. N.º 268. SEP-OCT. Pág. 10. (NORBERG-SCHULZ, C.; VIGATO, J.C.).

LOS OBJETOS FRACTALES. Ed. Tusquets. Barcelona. Criticado por Federico Soriano. ARQ. N.º 282. ENE-FEB. 1990. Pág. 10-11. (MANDELBROT, Beniot).

LOS ORIGENES DE COMPOSTELA. DIPUTACIÓN PROVINCIAL DE LA CORUÑA. Criticado por Fernando Porras-Ysla. ARQ. N.º 270. ENE-FEB. 1988. Pág. 11. (FRANCO TABOADA, Arturo).

LOUIS SULLIVAN HIS LIFE AND WORK. Ed. The University of Chicago Press. Criticado por Jorge Sáinz. ARQ. N.º 268. SEP-OCT. 1987. Pág. 10. (TWOMBLY, Robert).

LOUIS SULLIVAN. THE FUNCTION OF ORNAMENT. Chicago. Historical Society. The Saint Louis Art Museum. W.W. Norton & Company, Nueva York. Londres. 1986. Criticado por Jorge Sáinz. ARQ. N.º 267. JUL-AGO. 1987. Pág. 10. (WIT, Wind de).

LUBIANA JOZE PLECNIK. Ed. Clup. Milán. Criticado por Antonello Monaco. ARQ. N.º 280. SEP-OCT. 1989. Pág. 9. (POLANO, Sergio).

LUIS BARRAGÁN. 1902-1988. OBRA CONSTRUIDA. Ed. Junta de Andalucía. Criticado por Gloria Ochoa. ARQ. N.º 278-279. MAY-AGO. 1989. Pág. 11. (RAMOS GUERRA, Manuel; ALVAREZ CASTRO, J.).

MARCO ALBINI, FRANCA HELG, ANTONIO PIVA. ARCHITETTURA E DESIGN. 1970-1986. Ed. Arnoldo Mondadori. Milán. 1987. Criticado por Jorge Sáinz. ARQ. N.º 267. JUL-AGO. 1987. Pág. 11. (BELGIOJOSO, Ludovico, PAUDAKOVIC, Darko).

METAMORFOSIS DE MONUMENTOS Y TEORÍAS DE LA RESTAURACIÓN. Alianza Editorial. Criticado por Víctor Olmos. ARQ. N.º 275-276. NOV-FEB. 1988-1989. Pág. 11. (CAPITEL, Anton).

MICHAEL GRAVES. OBRAS Y PROYECTOS. 1966-1985. Ed. G. Gili. Barcelona. 1987. Criticado por Jorge Sáinz. ARQ. N.º 266. MAY-JUN. 1987. Pág. 10. (ARNELL, Peter; BICKFORD, Ted; WHEELER, K.V.).

MIES VAN DER ROHE. THE VILLAS AND COUNTRY HOUSES. Moma/Mit Press. Nueva York. Cambridge, Mass. 1985. Criticado por Jorge Sáinz. ARQ. N.º 269. NOV-DIC. 1987. Pág. 8. (TEGETHOFF, Wolf).

MIES VAN DER ROHE. UNA BIOGRAFÍA CRÍTICA. Ed. Hermann Blume. Madrid. 1987. Criticado por Jorge Sáinz. ARQ. N.º 264-265. ENE-ABR. 1987. Pág. 10-11. (SHULZE, Frank).

MUSEO DEL PRADO Y JARDÍN BOTÁNICO. Ed. el autor. Madrid. 1987. Criticado por Jorge Sáinz. ARQ. N.º 273. JUL-AGO. 1988. Pág. 14. (GUERRA DE LA VEGA, Ramón).

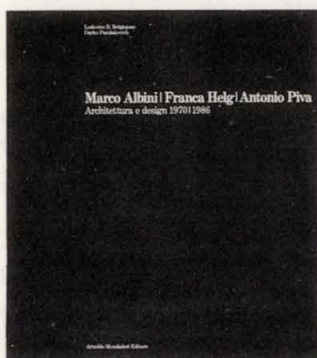

OTEIZA, PROPÓSITO EXPERIMENTAL. Fundación Caja de Pensiones. Madrid. 1987. Criticado por Pilar Muñoa. ARQ. N.º 270. ENE-FEB. 1988. Pág. 9.

OVE ARUP & PARTNERS. 1946-1986. Academy Editions. Londres. St. Martin's Press. Nueva York. 1986. Criticado por Jorge Sáinz. ARQ. N.º 273. JUL-AGO. 1988. Pág. 14.

OYAMBRE, ESPACIO NATURAL. Ed. C.O.A. Cantabria y Universidad de Cantabria. Criticado por Dolores Palacios. ARQ. N.º 281. NOV-DIC. 1989. Pág. 9.

PALLADIO. Ed. Gustavo Gili. Criticado por J. Carlos Muñoz Aroca. ARQ. N.º 280. SEP-OCT. 1989. Pág. 8. (CONSTANT, Caroline).

PALLADIO LE VILLE. Ed. Clup. Milán. Criticado por Antonello Monaco. ARQ. N.º 281. SEP-OCT. 1989. Pág. 9. (GIUSSANI, Roberto).

PIERRE CHAREAU ARCHITECT AND CRAFTSMAN, 1830-1850. Ed. Thames & Hudson. Londres. 1985. Criticado por Enrique Sobejano. ARQ. N.º 269. NOV-DIC. 1987. Pág. 9. (FRAMPTON, Kenneth; VELLAY, Marc).

PREMIOS ORTEGA FENÁNDEZ ALLOZA. Ed. Circus. C.O.A. Cantabria. Criticado por Federico Tilla. ARQ. N.º 281. NOV-DIC. 1989. Pág. 9.

RASEGNA -28 PERRET: BIS RUE FRANKLIN. Bolonia. 1987. Criticado por Ricardo Sánchez Lampreave. ARQ. N.º 267. JUL-AGO. 1987. Pág. 8. (LOTTI, Lucca).

REALISME ET ARCHITECTURE. Ed. Pierre Mardaga. Criticado por Ricardo Sánchez Lampreave. ARQ. N.º 268. SEP-OCT. 1987. Pág. 8. (GUIBERT, Daniel).

REFLEXIONES SOBRE LA ARQUITECTURA, ORNATO Y MÚSICA DEL TEMPLO CONTRA LOS PROCEDIMIENTOS ARBITRARIOS SIN CONSULTA DE LA ESCRITURA SANTA DE LA DISCIPLINA RIGUROSA Y DE LA CRÍTICA FACULTATIVA POR EL... MARQUÉS DE UREÑA. Biblioteca C.O.A.M. Criticado por Pedro Moleón. ARQ. N.º 285. JUL-AGO. 1990. Pág. 12-13. (MARQUES DE UREÑA).

RICARDO BOFILL. TALLER DE ARQUITECTURA, EDIFICIOS Y PROYECTOS. 1960-1985. Ed. Gustavo Gili, 1988. Rizzoli Internacional, 1987. Criticado por Gustavo Navarro. ARQ. N.º 274. SEP-OCT. 1988. Pág. 11. (WARREN, James).

RICHARD MEIER, ARQUITECTO. Ed. Gustavo Gili. Barcelona. 1986. Criticado por Jorge Sáinz. ARQ. N.º 264-265. ENE-ABR. 1987. Pág. 12.

SEIS PROPUESTAS PARA EL PRÓXIMO MILENIO. Ed. Siruela. Criticado por Federico Soriano. ARQ. N.º 282. ENE-FEB. 1990. Pág. 10-11. (CALVINO, Italo).

SIR OWEN WILLIAMS 1890-1969. Ed. Gavin Stamp, 1986. Criticado por Gloria Ochoa. ARQ. N.º 275-276. NOV-FEB. 1988-1989. Pág. 9. (COTTAM, David).

TEORÍA DE LA RESTAURACIÓN. Alianza Editorial. Criticado por Gustavo Navarro. ARQ. N.º 275-276. NOV-FEB. 1988-1989. Pág. 11. (BRANDI, Cesare).

THE ARCHITECTURE OF THE EIGHTEENTH CENTURY. Thames and Hudson. Londres. 1986. Criticado por Jorge Sáinz. ARQ. N.º 264-265. ENE-ABR. 1987. Pág. 13. (SUMMERSON, John).

THE CHICAGO TAPES. Rizzoli International Publications. Nueva York. 1987. Criticado por Ricardo Sánchez Lampreave. ARQ. N.º 270. ENE-FEB. 1988. Pág. 11.

TRATADO DE DECORACIÓN Y HERMOSURA DE LAS FÁBRICAS. Biblioteca del C.O.A.M. Criticado por Pedro Moleón. ARQ. N.º 285. JUL-AGO. 1990. Pág. 11. (VILLANUEVA, Diego de).

TROMPE L'OEIL. PAINTED ARCHITECTURE. Skira/Rizzoli International. Ginebra/Nueva York, 1986. Criticado por Jorge Sáinz. ARQ. N.º 266. MAY-JUN. 1987. Pág. 10. (MILMAN, Miriam).

VELADA MEMORIA. Colección C.O.A.M. Criticado por Jose M.^a Lapuerta. ARQ. N.º 285. JUL-AGO. 1990. Pág. 8. (ALBA FERNANDEZ, Antonio).

VENTURI, RAUCH & SCOTT BROWN. BUILDINGS AND PROJECTS. De Stanislaus Von Moos. Ed. Rizzoli. New York. 1987. Criticado por Federico Soriano. ARQ. N.º 271-272. MAR-JUN. 1988. Pág. 8.

VIAJE A TRAVÉS DE LAS ARQUITECTURAS. Ed. Hermann Blume. Madrid. 1986. Criticado por Jorge Sáinz. ARQ. N.º 266. MAY-JUN. 1987. Pág. 11. (MUÑOZ COSME, Alfonso).

VITRUVIO. (DE ARCHITECTURA) / M. VITRUVIUS PER IOCUNDUM SOLITO CASTIGATIO... UT IAM LEGI ET INTELLIGI POSSIT. VARETIIS IOANIS DE TRIDINO ALEAS TACUAINO, ANNO 1911. Biblioteca C.O.A.M. Criticado por Jose M.^a Faerna. ARQ. N.º 285. JUL-AGO. 1990. Pág. 16.

VITRUVIO. M. VITRUVIO POLLION DE ARCHITECTURA. Colección C.O.A.M. Criticado por Jose

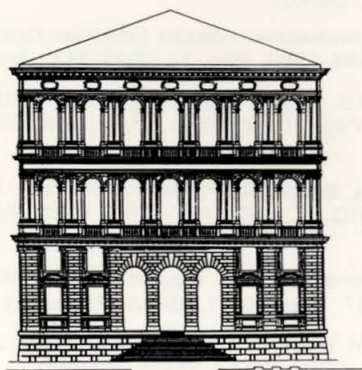

M.^a Faerna. ARQ. N.º 285. JUL-AGO. Pág. 10.

WALTER GROPIUS. Ed. Gebr. Maun Verlag. Berlín. 1986. Criticado por Víctor Olmos. ARQ. N.º 275-276. NOV-FEB. 1988-1989. Pág. 10. (NERDINGER, Winfried).

ZUAZO. Ed. C.O.A.M. 1987. Criticado por Jorge Sáinz. ARQ. N.º 273. JUL-AGO. 1988. Pág. 12. (MAURE RUBIO, Llia).

ARTE Y ESTETICA

ESCULTURA

ESCULTURAS PARA LA ARQUITECTURA. ANTOLOGÍA DE OBRAS DE FRANCISCO LÓPEZ HERNÁNDEZ. ARQ. N.º 263. NOV-DIC. 1986. Pág. 38-39. (QUINTANILLA, Isabel).

ASAMBLEA DE EXTREMADURA. ARQ. N.º 263. NOV-DIC. 1986. Pág. 40. (LOPEZ HERNANDEZ, Francisco).

BANKINTER. Madrid. ARQ. N.º 263. NOV-DIC. 1986. Pág. 41. (LOPEZ HERNANDEZ, Francisco).

EDIFICIO DE LA TELEFÓNICA. ARQ. N.º 263. NOV-DIC. 1986. Pág. 42. (LOPEZ HERNANDEZ, Francisco).

AYUNTAMIENTO DE LOGROÑO. ARQ. N.º 263. NOV-DIC. 1986. Pág. 43. (LOPEZ HERNANDEZ, Francisco).

REPRODUCCIONES PARA EL TEATRO DE MÉRIDA. ARQ. N.º 263. NOV-DIC. 1986. Pág. 44-45. (LOPEZ HERNANDEZ, Francisco).

MANZANAS EN PALOMERAS. MADRID. ARQ. N.º 263. NOV-DIC. 1986. Pág. 46-47. (LOPEZ HERNANDEZ, Francisco).

PARQUE VILLA CECILIA. BARCELONA. ARQ. N.º 263. NOV-DIC. 1986. Pág. 48. (LOPEZ HERNANDEZ, Francisco).

CONVENTO DE SAN BENITO. ALCÁNTARA. ARQ. N.º 263. NOV-DIC. 1986. Pág. 49. (LOPEZ HERNANDEZ, Francisco).

BANCO DE ESPAÑA. CÁDIZ. ARQ. N.º 263. NOV-DIC. 1986. Pág. 50. (LOPEZ HERNANDEZ, Francisco).

VARIOS

CARTA AL DIRECTOR. ARQ. N.º 262. SEP-OCT. 1986. Pág. 4. (CANO LASSO, Julio).

CARTA DE ALEJANDRO DE LA SOTA. ARQ. N.º 264-265. ENE-ABR. 1987. Pág. 144.

COMENTARIOS SOBRE CONCURSOS. (Publicado en la Revista Arquitectura N.º 128. Agosto 1969). ARQ. N.º 266. MAY-JUN. 1987. Pág. 107. (SOTA, Alejandro de la).

MORENO VILLA Y LA REVISTA ARQUITECTURA. . ARQ. N.º 270. ENE-FEB. 1988. Pág. 6. (SAN ANTONIO GOMEZ, Carlos de).

NUEVA SEDE CARLOS DE MIGUEL EN EL C.O.A.M. ARQ. N.º 271-272. MAR-JUN. 1988. Pág. 7. (MOLEON, Pedro).

SOBRE LOS CONCURSOS EN GENERAL. ARQ. N.º 262. SEP-OCT. 1986. Pág. 4. (SOTA, Alenjandro de la).

EXPOSICIONES, CONFERENCIAS Y CONGRESOS

ARQUITECTURA DECONSTRUCTIVISTA: EXPOSICIÓN EN EL MUSEO DE ARTE MODERNO DE NUEVA YORK. ARQ. N.º 271-272. MAR-JUN. 1988. Pág. 7. (JAMES, Warren).

BUENOS AIRES. BIENAL'87. ARQUITECTURA. ARQ. N.º 269. NOV-DIC. 1987. Pág. 7. (CARDENAS, Eduardo; SALVADOR, Celia).

CURSO DEL CENTRO DE ESTUDIOS DE LA HISTORIA DE LA ARQUITECTURA EN EL ESCORIAL. MADRID. ARQ. N.º 262. SEP-OCT. 1986. Pág. 6. (HERNANDEZ LEON, Juan Miguel).

LA CIUDAD UNIVERSITARIA. Exposición. ARQ. N.º 270. ENE-FEB. 1988. Pág. 6. (SANCHEZ LAMPREAVE, Ricardo).

MESA REDONDA EN LA E.T.S.A. MADRID. ARQ. N.º 275-276. NOV-FEB. 1988-1989. Pág. 142-162. (ROCHE, Kevin).

PRIMER COLOQUIO EUROPEO SOBRE LA PROTECCIÓN DEL PATRIMONIO ARQUITECTÓNICO DEL SIGLO XX. ARQ. N.º 285. JUL-AGO. 1990. Pág. 6. (BALLESTER, José María).

CONCURSOS

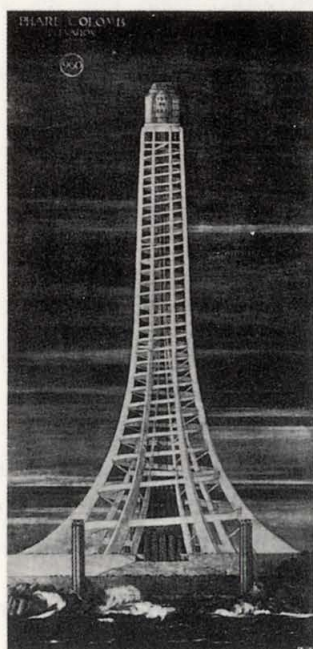

ACERCA DE CINCO SUPERMANZANAS. RECONSTRUCCIÓN Y REFORMAS URBANAS. (ORDENACIÓN DE UNA MANZANA EN LA DIAGONAL). BARCELONA. (CONSULTA). ARQ. N.º 266. MAY-JUN. 1987. Pág. 42-57. (MONTANER, Josep María).

AMPLIACIÓN DEL AYUNTAMIENTO DE MURCIA. EN LA PLAZA DE LA CATEDRAL. (Concurso). ARQ. N.º 260. MAY-JUN. 1986. Pág. 18-21. (HERRERO, Pedro / JOVER FONTANALS, Cristina; NOGUEROL DEL RIO, Alberto / PIÑON, Helio; VIAPLANA, Albert).

AMPLIACIÓN DEL CONGRESO DE LOS DIPUTADOS. (CONCURSO). (INTRODUCCIÓN). ARQ. N.º 266. MAY-JUN. 1987. Pág. 29-30. (BAYON, Mariano).

AMPLIACIÓN DEL CONGRESO DE LOS DIPUTADOS. MADRID. (CONCURSO). ARQ. N.º 266. Pág. 29-41. (RUBERT DE VENTOS, María; PARCERISA I BUNDO, Josep; CLOS I COSTA, Oriol / APARICIO GUIADO, Jesús M.ª / ARANA, José Luis; AROCA, María; CASADO CONDE, José M.ª / COULLAUT-VALERA, Federico / CRUZ PLAZA, Angel; GARCIA VAQUERO, Alvaro Javier; RODRIGUEZ FRADE, Juan P. / IÑIGUEZ DE ONZOÑO, José Luis; PARDO CALVO, Fernando; MILLAN LOPEZ, Juan / PEREZ DE VEGA, Luis; ARIAS ROIG, Juan; POCH MORA, Oriol / VAILLO I DANIEL, Antonio; CAPILLA FRIAS, Conrado; VALLEJO LOBETE, José V.).

AMPLIACIÓN DEL PALACIO MUNICIPAL DE ALICANTE. JUNIO. 1988. (CONCURSO). ARQ. N.º 273. JUL-AGO. 1988. Pág. 11. (MOURE, Gonzalo; PASCUAL, Myriam; SALVA, Juan Carlos; TORRES, Sara).

BIBLIOTECA DE LA UNIVERSIDAD DE CANTABRIA. SANTANDER. 1989. (CONCURSO). ARQ. N.º 280. SEP-OCT. 1989. Pág. 20-23. (GALLEGOS, Gabriel; SALVADOR, José Antonio; SANZ BLANCO, Juan; VILLACORTA, José Luis / SORIANO, Federico; PORRAS-YSLA, Fernando; LACASTA, Aránzazu / PRESMANES, José Antonio; PRESMANES, Serafín; VAZQUEZ ALARCON, Fidel; MONTOYA, Enric; PAMIES, Montserrat; PALLARES, Rosa María / ARRIOLA MADORELL, Andreu; ARRIOLA MADORELL, Xavier).

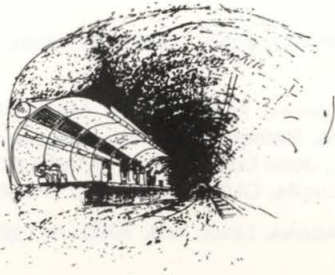

BICOCCA. NOTAS. ARQ. N.º 260. MAY-JUN. 1986. PÁG. 8-13. (BOHIGAS, ORIOL).

BICOCCA. MILÁN. ARQ. N.º 260. MAY-JUN. 1986. PÁG. 8-13. (BOTTA, Mario / MONEO, Rafael / GUEDES, Joachim / GEHRY, Frank O. / CIRIANI, Henri E. / HERTZBERGER, Herman / PIANO, Renzo / ROSSI, Aldo / UNGERS, Oswald M. / PEICHL, Gustav / MEIER, Richard / GABETTI e Isola / GREGOTTI y Asociados / AULENTI, Gae / CARLO, Giancarlo de / SOLSONA, Justo / VALLE, Gino / AYMONINO, Carlo).

CAMPUS DE CIENCIAS JURÍDICAS-SOCIALES Y EMPRESARIALES. UNIVERSIDAD DE SALAMANCA. NOVIEMBRE. 1989. (CONCURSO DE ANTEPROYECTOS). ARQ. N.º 282. ENE-FEB. 1990. PÁG. 18-19. (GARCIA GIL, Luis; GARRIDO, Félix; GOITIA, Aitor; GOMEZ-CARDOSO, Ricardo; GOROSTIDI, Javier).

CENTRO ADMINISTRATIVO Y SEDE DEL PATRONATO EN EL PARQUE NACIONAL DE DOÑANA. JUNIO. 1987. (CONCURSO). ARQ. N.º 268. SEP-OCT. 1987. PÁG. 18. (MOURE LORENZO, Gonzalo; SALVA PRIETO, Juan Carlos; PASCUAL LUJAN, Myriam).

CENTRO DE ALTO RENDIMIENTO DEPORTIVO EN SIERRA NEVADA. GRANADA. 1990. (CONCURSO RESTRINGIDO). ARQ. N.º 281. NOV-DIC. 1989. PÁG. 12-17. (JUNQUERA, Jerónimo; PEREZ PITA, Estanislao / IÑIGUEZ DE ONZOÑO, José Luis; PARDO CALVO, Fernando / CORRALES, José Antonio; CORRALES, Mateo).

CENTRO DE CONGRESOS DE LA CASA COLÓN. HUELVA. OCTUBRE. 1987. (CONCURSO DE IDEAS). ARQ. N.º 269. NOV-DIC. 1987. PÁG. 17. (MANRIQUE, Iñigo; ARQUES, Francisco).

CENTRO CULTURAL DE LA DEFENSA. MADRID. 1988. (CONCURSO DE IDEAS). ARQ. N.º 275-276. NOV-FEB. 1988-1989. PÁG. 16-23. (CLOTET, Lluís; PARICIO, Ignacio / NAVARRO BALDEWEG, Juan; SAENZ DE OIZA, Fco. Javier / SIZA VIEIRA, Alvaro / GARCES, Jordi; SORIA, Enric / FEDUCHI BENLLIURE, Javier; FEDUCHI CANOSA, Pedro / VAZQUEZ CONSUEGRA, Guillermo).

CENTRO KURSAAL. SAN SEBASTIÁN. (CONCURSO RESTRINGIDO). ARQ. N.º 283-284. MAR-JUN. 1990. PÁG. 25-49. (BOTTA, Mario / FOSTER, Norman / ISOZAKI, Arata / MONEO, Rafael / NAVARRO BALDEWEG, Juan / PEÑA GANCHEGUI, Luis / CORRALES, José A.; CORRALES, Mateo).

CENTRO DE VISITANTES DEL PARQUE NACIONAL EN LA ISLA DE LA PALMA. DICIEMBRE. 1987. (CONCURSO DE IDEAS). ARQ. N.º 269. NOV-DIC. 1987. PÁG. 19. (FERNANDEZ IGLESIAS, Manuel; RECUENCO PEREZ, Lucas; RUBIO IZQUIERDO, Pilar; SANCHEZ DE LA BLANCA, Adolfo).

COMPLEJO CULTURAL EN MARBELLA. MÁLAGA. 1989. (CONCURSO DE IDEAS). ARQ. N.º 282. ENE-FEB. 1990. PÁG. 16-17. (PEREZ MORA, Angel F.).

CONSERVATORIO DE MÚSICA. ALMERÍA. (CONCURSO). ARQ. N.º 262. SEP-OCT. 1986. PÁG. 16-19. (RUIZ LARREA, César).

CRITERIOS DE DISEÑO ARQUITECTÓNICO PARA EL FERROCARRIL METROPOLITANO DE BILBAO. (CONCURSO RESTRINGIDO). ARQ. N.º 271-272. MAR-JUN. 1988. PÁG. 10-16. (FOSTER ASSOCIATES, Norman / IÑIGUEZ DE ONZOÑO, José Luis; JILIBERTO, José Luis; OLABERRIA, Fernando; PARDO, Fernando / ERBINA ARREGUI, José; HERRERO PINTO, Pedro / SAENZ DE OIZA, Francisco J. / GREGOTTI ASSOCIATI: CAGNARDI, Augusto; CERRI, Pier Luigi; GREGOTTI, Vitorio / BASAÑEZ, Rufino).

CRÓNICA DESDE EL KURSAAL. SAN SEBASTIÁN. ABRIL. 1990. (CONCURSO RESTRINGIDO). ARQ. N.º 283-284. MAR-JUN. 1990. PÁG. 24-46. (ALONSO DEL VAL, Miguel Angel).

EDIFICIO DE CONGRESOS Y EXPOSICIONES DE CÁDIZ. 1988. (CONCURSO RESTRINGIDO). ARQ. N.º 274. SEP-OCT. 1988. PÁG. 12-14. (NAVARRO BALDEWEG, Juan / CRUZ, Antonio; ORTIZ, Antonio / MARTINEZ LAPEÑA, J.A.; TORRES, Elías; USANDIZAGA, Miguel / SEGUI PEREZ, José; ENGEL, Ramón / GONZALEZ CORDON, Antonio; POZO SORO, Félix).

EDIFICIO POLITÉCNICO DE LA UNIVERSIDAD DE CANTABRIA. SANTANDER. (CONCURSO). ARQ. N.º 273. JUL-AGO. 1988. PÁG. 10. (GOMEZ SANCHEZ, Ramón; NAVARRO, Antonio; VILLAMOR, José Ignacio).

EDIFICIO SEDE DE CONSEJERÍAS. SANTANDER. MAYO. 1988. (CONCURSO DE IDEAS). ARQ. N.º 273. JUL-AGO. 1988. PÁG. 9. (ALONSO, Román; GALLEGU, Pedro Luis / DIEZ DE LIANO, Enrique; FERNANDEZ RUBALCABA, José Manuel).

EDIFICIO DE VIVIENDAS EN LA PLAZA DE LA OPERA. MADRID. 1988. (CONCURSO DE IDEAS). ARQ. N.º 274. SEP-OCT. 1988. PÁG. 16-19. (OLMOS, Víctor; OCHOA, Gloria; PANERO, Angel /

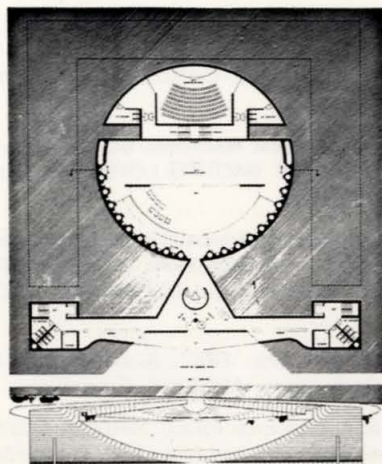

AREAN, Antonio; VAQUERO, José Angel; CASARIEGO, Juan / ABALOS, Iñaki; HERRE-ROS, Juan).

EL ENTORNO DE LAS MURALLAS DE LEÓN. (CONCURSO DE IDEAS). ARQ. N.º 266. MAY-JUN. 1987. Pág. 15. (CAÑAS, Ramón; IGLESIAS, Cruz; MEDINA, Rafael; MORENO, Antonio; OCHOA, Gloria; OLMOS, Víctor; PANERO, Angel; PASCUAL, José Luis; CAÑAS APARICIO, Ramón / SANCHEZ LAMPREAVE, Ricardo; RECUENCO, Lucas; CUNI, Jorge; BELTRI, Ana).

EN TORNO AL CONCURSO DEL GOBIERNO CIVIL DE TARRAGONA. LEMA: ANA. ARQ. N.º 266. MAY-JUN. 1987. Pág. 84-87. (MATA, Sara de la).

ENTRE LA VANGUARDIA Y LA METRÓPOLI. EL CONCURSO PARA EL FARO MONUMENTO A CRISTOBAL COLÓN EN SANTO DOMINGO. ARQ. N.º 266. MAY-JUN. 1987. Pág. 75-83. (HUMANES BUSTAMANTE, Alberto).

ESTACIÓN DE AUTOBUSES EN MÉNDEZ ALVARO. MADRID. (CONCURSO). ARQ. N.º 262. SEP-OCT. 1986. Pág. 23-25. (TORRELO, Rafael; SORIA, Francisco Javier).

HABLANDO DE CONCURSOS DE ARQUITECTURA. ARQ. N.º 266. MAY-JUN. 1987. Pág. 16-19. (FULLAONDO, Juan Daniel).

HOTEL DE LA COSA EN SANTAÑA. CANTABRIA. JUNIO. 1987. (CONCURSO DE IDEAS). ARQ. N.º 268. SEP-OCT. 1987. Pág. 19. (SORIANO PELAEZ, Federico; PORRAS-YSLA, Fernando de).

LOS CONCURSOS DE ARQUITECTURA. LA TRASCENDENCIA DE UNA IDEA. ARQ. N.º 266. MAY-JUN. 1987. Pág. 58-73. (GENICACELAYA, Javier).

MUSEO DE LA TÉCNICA DE EUSKADI. BARACALDO. 1990. (CONCURSO DE IDEAS). ARQ. N.º 286-287. SEP-DIC. 1990. Pág. 14-15. (MATOS, Beatriz; MARTINEZ CASTILLO, Alberto).

MUSEO DEL ESPACIO EN MADRID. DICIEMBRE. 1989. (CONCURSO DE ANTEPROYECTOS). ARQ. N.º 282. ENE-FEB. 1990. Pág. 12-15. (FERNANDEZ IGLESIAS, Manuel J.; SANCHEZ DE LA BLANCA, Adolfo / RODRIGUEZ HENCHE, Julián; TRABADA GUIJARRO, Venancio; PARRRO CUESTA, Javier / CARNICERO DE LA FUENTE, Luis P.).

MUSEO DE SAN ISIDRO. MADRID. 1989. (CONCURSO DE ARQUITECTURA). ARQ. N.º 280. SEP-OCT. 1989. Pág. 12-13. (QUINTAS RIPOLL, Valentín; MOLEON GAVILANES, Pedro; CANO LASSO, Julio).

NOTAS SOBRE UN PROCESO INCONCLUSO. (ORDENACIÓN DE LA PLAZA DE CASTILLA). (CONCURSO). ARQ. N.º 266. MAY-JUN. 1986. Pág. 20. (EZQUIAGA, José María).

NUEVA SEDE COLEGIAL DEL C.O.A. DE CATALUÑA EN LÉRIDA. FEBRERO. 1990. (CONCURSO DE IDEAS). ARQ. N.º 283-284. MAR-JUN. 1990. Pág. 16-19. (BURGOS, Francisco; PEREDA, Luis de; BOSCH, Manuel; NOGUES, Montserrat; SANCHEZ-FORTUN, Antonio / ESTEVEZ, Alberto T. / PRESMANES, Serafín; BONCOMPTE, Isabel; DIEZ, Rafael; MONTOYA, Enric; TOSCANO, Antonio; VAZQUEZ, Fidel).

NUEVO PALACIO DE CONGRESOS. BARCELONA. 1989. (CONCURSO RESTRINGIDO). ARQ. N.º 277. MAR-ABR. 1989. Pág. 12-15. (MARTINEZ LAPEÑA, J.A.; TORRES, Elías / VAZQUEZ CONSUEGRA, Guillermo / PEÑA, Ignacio de la).

ORDENACIÓN DE UNA MANZANA EN LA DIAGONAL. BARCELONA. (CONSULTA). ARQ. N.º 266. MAY-JUN. 1987. Pág. 42-57. (MONEO, Rafael; SOLA MORALES, Manuel de / HOLZBAVER, Wilhem / BOTTA, Mario / CARLO, Giancarlo di / WETTSTEIN, Susanne / WALKER, Derek).

ORDENACIÓN DEL PARQUE DE LA FERIA Y PALACIO DE CONGRESOS. JEREZ. (CONCURSO). ARQ. N.º 260. MAY-JUN. 1986. Pág. 14-17. (LINAZAROSO, José Ignacio / BARRIONUEVO, Antonio / CRUZ, Antonio; ORTIZ, Antonio / PIÑÓN, Helio; VIA PLANA, Albert / PEÑA MUÑOZ, Ignacio de la; VELLÉS, Javier).

ORDENACIÓN DE LA PLAZA DE CASTILLA. MADRID. ARQ. N.º 266. MAY-JUN. 1987. Pág. 22-27. (ABALOS, Iñaki; HERREROS, Juan / MARTINEZ CASTILLO, Alberto; MATOS CASTAÑO, Beatriz / GARCIA PERAL, José M.ª; MARTIN DELGADO, Aurelio; MARTINEZ VIDAL, Victoriano / MOMPARNER, José Manuel; ALMAZAN, José Luis V. / ANTONIO, Eduardo de; FEU PICOLO, Pepa / GOMEZ SANTANDER, J.M.; SEBASTIAN NUÑO, V.J.; NAVARRO BIDEGAIN, F.).

PABELLÓN DE ESPAÑA EN LA EXPOSICIÓN UNIVERSAL. SEVILLA. 1992. (CONCURSO RESTRINGIDO DE IDEAS). ARQ. N.º 283-284. MAR-JUN. 1990. Pág. 20-23. (CANO LASSO, Julio; CANO PINTOS, Diego; CANO PINTOS, Alfonso; ISASI ZARAGOZA, Ignacio; GONZALEZ LAGUILLO, Vicente; CANO PINTOS, Lucía / CRUZ, Antonio; ORTIZ, Antonio / IÑIGUEZ DE ONZOÑO, José Luis; PARDO, Fernando).

PARQUE DE BOMBEROS Y LA ESCUELA DE LA VILLA OLÍMPICA. BARCELONA. 1989. (CONCURSO). ARQ. N.º 277. MAR-ABR. 1989. Pág. 16-17. (CONDE, Yago).

PARQUE DE LAS ESTACIONES. PALMA DE MALLORCA. SEPTIEMBRE. 1987. (CONCURSO). ARQ. N.º 268. SEP-OCT. 1987. (BONET, Pedro; FORTEZA, Antonio; MIRALLES, Enric; PINOS, Carme / FUSES COMALADA, Josep; VIADER MARTI, Joan M.ª / MONTSALVATGE, Xavier; LLISTOSELLA, Xavier).

PROYECTO DEL CENTRO REGIONAL-SUR DE RED ELÉCTRICA DE ESPAÑA, S.A. MADRID. MAYO. 1989. (ESTUDIO DE IDEAS). ARQ. N.º 280. SEP-OCT. 1989. Pág. 19-19. (BAYON, Mariano; PEREA, Andrés).

PUENTE SOBRE EL RIO GUADIANA. BADAJOZ. 1990. (CONCURSO INTERNACIONAL EUROPEO). ARQ. N.º 285. JUL-AGO. 1990. Pág. 26-27. (SANCHEZ DE LEON, Francisco; SANCHEZ DE LEON, Ramón Alfonso).

REMEDIACIÓN MARGENES RIO GUADALQUIVIR. SEVILLA. (CONCURSO). ARQ. N.º 266. MAY-JUN. 1987. Pág. 12-13. (PEÑA, Pedro; VENTURA, Jesús / ANTON, Fernando; BURGOS, Francisco / HARO, Enrique; PEÑA, Jorge / CASAMAR, Antonio; SUAREZ, Juan / CONDE, Santiago; PEREZ ARCE, Rodrigo / CASADO, Rafael; HERRERO, Antonio; SUAREZ, Juan).

RESTAURACIÓN DEL PALACIO DE LOS REYES DE NAVARRA. OLITE. NAVARRA. (CONCURSO DE IDEAS). ARQ. N.º 266. MAY-JUN. 1987. Pág. 14. (MANRIQUE, Iñigo; ARQUES, Francisco / CASADEVALL, Josep M.; POMBO, Alberto).

REHABILITACIÓN Y PROMOCIÓN DEL CASTILLO DE LORCA Y SU ENTORNO. MURCIA. JUNIO. 1987. (CONCURSO DE IDEAS). ARQ. N.º 269. NOV-DIC. 1987. Pág. 16. (MENDARO CORSINI, Ignacio; IZQUIERDO PAYAN, José Luis).

RESTAURACIÓN Y REUTILIZACIÓN DEL TEMPLO DE SAN MARCOS. TOLEDO. (CONCURSO DE IDEAS). ARQ. N.º 262. SEP-OCT. 1986. Pág. 20-22. (MENDARO, Ignacio).

SAN FRANCISCO EL GRANDE. MADRID. ARQ. N.º 260. MAY-JUN. 1986. Pág. 22-49. (NAVARRO BALDEWEG, Juan / CASAS, Ignacio de las; LORENZO, Jaime de / VELEZ, Antonio; ARITIO, Alvaro / FEDUCHI, Javier; FEDUCHI, Pedro).

SEDE DE LA SUBDELEGACIÓN DEL C.O.A.G. EN VIGO. 1989. (CONCURSO DE ANTEPROYECTOS). ARQ. N.º 281. NOV-DIC. 1989. Pág. 18-23. (COLOMES, Enrique; COLOMES, Martín; CORDEIRO, Jesús; BERA Y CRUZ, Eduardo; SOBRINO DEL RIO, María; NOGUEROL, Alberto / SEGUI DE LA RIVA, Fco. Javier; BERLANGA VALERA, Manuel; ARROYO, Eduardo; SEGUI, Miguel; MEDEM, Alberto; SOTOMAYOR, Federico; CALVO, Juan / RODRIGUEZ-LOSADA, Jacobo; PITA, Carlos A.).

SILHOUETTES OF HELSINKI. MAYO. 1990. (CONCURSO INTERNACIONAL DE ARQUITECTURA PARA ESTUDIANTES). ARQ. N.º 285. JUL-AGO. 1990. Pág. 24-25. (LARA RUIZ, Manuel de; DELGADO CAMARA, Enrique; MORELL SIXTO, Alberto; E.T.S.A.M.).

TEATRO DE OPERA DE LA EXPOSICIÓN UNIVERSAL. SEVILLA. DICIEMBRE. 1987. (CONCURSO DE IDEAS). ARQ. N.º 269. NOV-DIC. 1987. Pág. 18. (POBLACION KNAPPE, Eleuterio).

VIVIENDAS EN EL ANILLO VERDE DE VICÁLVARO. MADRID. MAYO. 1988. (CONCURSO DE LA E.M.V.). ARQ. N.º 271-272. MAR-JUN. 1988. Pág. 18. (AGUILAR VIYUELA, Angeles; ARANGUREN DE MILICUA, M.ª Isabel; GUTIERREZ-AMBROSSI ROBLES, Miguel).

VIVIENDAS EN LA C/ ANGOSTA DE LOS MANCEBOS, 3. MADRID. (CONCURSO DE ARQUITECTURA). ARQ. N.º 280. SEP-OCT. 1989. Pág. 17. (ALONSO VERA, Dolores; GARCIA-SOLERA VERA, Javier).

VIVIENDAS EN LA C/ HERREDORES, 5. MADRID. (CONCURSO DE ARQUITECTURA). ARQ. N.º 280. SEP-OCT. 1989. Pág. 16. (SAN VICENTE, Jesús; MERA, Juan Ignacio).

VIVIENDAS "LA CHIMENEA". USERA. MADRID. MAYO. 1988. (CONCURSO DE LA E.M.V.). ARQ. N.º 271-272. MAR-JUN. 1988. Pág. 19. (PORRAS-YSLA, Fernando de; SANCHEZ LAMPREA-VE, Ricardo; SORIANO, Federico).

VIVIENDAS DE PROTECCIÓN OFICIAL DE LA C/ ARREGUI Y ARRALLES. MADRID. MAYO. 1988. (CONCURSO DE LA E.M.V.). ARQ. N.º 271-272. MAR-JUN. 1988. Pág. 17. (ABALOS, Iñaki; HERREROS, Juan).

ZONA INDUSTRIAL DE HOHENÄCKER. PFZORZHEIM. R.F.A. MARZO. 1990. (CONCURSO DE IDEAS). ARQ. N.º 285. JUL-AGO. 1990. Pág. 28-31. (BARDAJI ALVAREZ, Enrique / HERKOMMER UND SCHMIDT / UNGERS, Oswald Mathias).

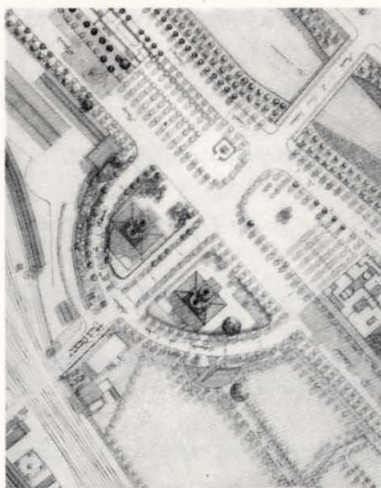



ENTREVISTAS

ENTREVISTA A MARIO BOTTA. Realizada por Fuensanta Nieto, Enrique Sobejano y Sara de la Mata. ARQ. N.º 273. JUL-AGO. 1988. Pág. 102-117.

ENTREVISTA A ASIS CABRERO. Realizada por Enrique Sobejano y Sara de la Mata. ARQ. N.º 267. JUL-AGO. 1987. Pág. 110-115.

ENTREVISTA A JULIO CANO LASSO. Realizada por Sara de la Mata y Enrique Sobejano. ARQ. N.º 278-279. MAY-AGO. 1989. Pág. 188-199.

ENTREVISTA A FEDERICO CORREA. Realizada por Sara de la Mata y Ricardo Sánchez Lampreave. ARQ. N.º 268. SEP-OCT. 1987. Pág. 114-121.

ENTREVISTA A PETER EISENMAN. Realizada por Fuensanta Nieto y Enrique Sobejano. ARQ. N.º 270. ENE-FEB. 1988. Pág. 124-130.

ENTREVISTA A GARDELLA. Realizada por Daniele Vitale. ARQ. N.º 259. MAR-ABR. Pág. 11-19.

ENTREVISTA A FRANK O. GEHRY. Realizada por Warren James. ARQ. N.º 280. SEP-OCT. 1989. Pág. 116-131.

ENTREVISTA A CHARLES GWATHMEY. Realizada por Fuensanta Nieto y Enrique Sobejano. ARQ. N.º 277. MAR-ABR. 1989. Pág. 116-131.

ENTREVISTA A PHILIP JOHNSON. Realizada por Fuensanta Nieto y Enrique Sobejano. ARQ. N.º 269. NOV-DIC. 1987. Pág. 108-115.

ENTREVISTA A RICHARD MEIER. Realizada por Warren James. ARQ. N.º 285. JUL-AGO. 1990. Pág. 136-153.

ENTREVISTA A JUAN NAVARRO BALDEWEG. Realizada por Sara de la Mata, Fuensanta Nieto y Enrique Sobejano. ARQ. N.º 274. SEP-OCT. 1988. Pág. 114-131.

ENTREVISTA A FRANCISCO J. SAENZ DE OIZA. Realizada por Sara de la Mata, Fuensanta Nieto y Enrique Sobejano. ARQ. N.º 264-265. ENE-ABR. 1987. Pág. 134-143.

ENTREVISTA A ALVARO SIZA. Realizada por Sara de la Mata, Fernando Porrás. ARQ. N.º 271-272. MAR-JUN. 1988. Pág. 172-197.

ENTREVISTA A ALEJANDRO DE LA SOTA. Realizada por Sara de la Mata y Enrique Sobejano. ARQ. N.º 283-284. MAR-JUN. 1990. Pág. 152-161.

ENTREVISTA A JAMES STIRLING. Realizada por Fuensanta Nieto y Enrique Sobejano. ARQ. N.º 266. Pág. 108-117.

ENTREVISTA A FERNANDO TAVORA. CONVERSACIONES EN OPORTO. Por Javier Frechilla. ARQ. N.º 261. JUL-AGO. 1986. Pág. 22-28.

ENTREVISTA A FRANCESCO VENECIA. Realizada por Sara de la Mata. ARQ. N.º 281. NOV-DIC. 1989. Pág. 128-143.

TENTE FIRME, OH MI CASA FRENTE A LOS TEMPORALES DEL MUNDO. NOTAS DE UNA CONVERSACIÓN CON FRANCISCO JAVIER SAENZ DE OIZA. ARQ. N.º 267. JUL-AGO. 1987. Pág. 76-77. (SAENZ GUERRA, Javier; PORRAS, Fernando).

MESA REDONDA EN LA E.T.S.A. MADRID. KEVIN ROCHE. ARQ. N.º 275-276. NOV-FEB. 1988-1989. Pág. 142-162.

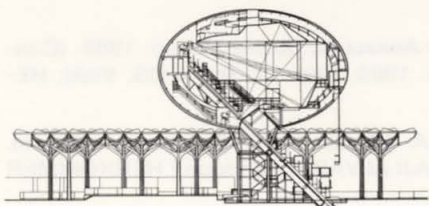

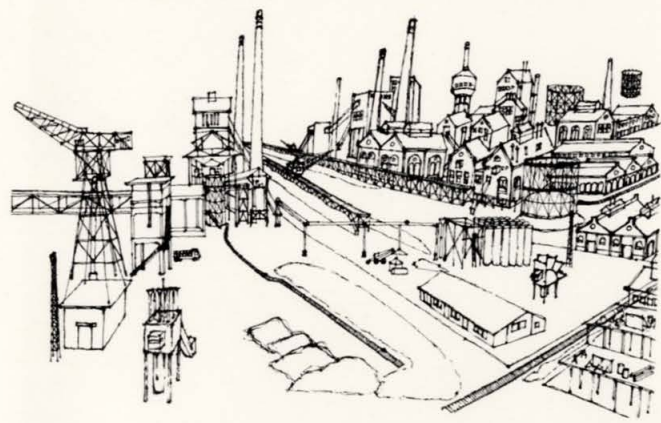

CYPE, al completo.



- Cálculo Espacial de Edificios de Hormigón.
- Cálculo de Edificios con Forjados Reticulares.
- Preestudio de Forjados Reticulares.
- Estructuras Metálicas.
- Cimentaciones Superficiales Aisladas.
- Forjados Unidireccionales.
- Pórticos Planos.
- Instalaciones para Urbanización.
- Programas de Topografía.
- Muros de Contención.
- Condiciones Térmicas del Edificio (KG).
- Mediciones, Presupuestos, Certificaciones y Pliegos de Condiciones (ARQUIMEDES).

Paquete completo de arquitectura

459.000 Ptas.

Solicite tarifa de precios para los distintos módulos.



CYPE INGENIEROS S.A.

AVDA. EUSEBIO SEMPERE 5
03003 ALICANTE
TELS. (96) 522 40 88 - 522 48 53
FAX (96) 512 49 50